김프로의 차트 분석 리포트

Strategy (MSTR) - NASDAQ

NASDAQ - 일봉 - 2026년 3월 27일 기준

현재가 (종가)	전일 대비
$133.16	-$0.79 (-0.59%)

시가	고가	저가
$133.83	$133.87	$133.16

이동평균선 (MA Ribbon) -- 현재가 아래: SMA50, SMA100 / 위: SMA200, SMA400

SMA 50 ~$140 (저항) SMA 100 ~$147 (저항) SMA 200 ~$126 (지지) SMA 400 ~$113 (지지)

NQ1! (나스닥 선물)	US10Y (10년 금리)	DXY (달러)
~23,900	~4.42%	~99.8 (약세)

"하락 추세(LH/LL) 속 반등 후 되밀림. SMA200($126) 지지 구간 눌림 매수 대기."

차트 전체 화면

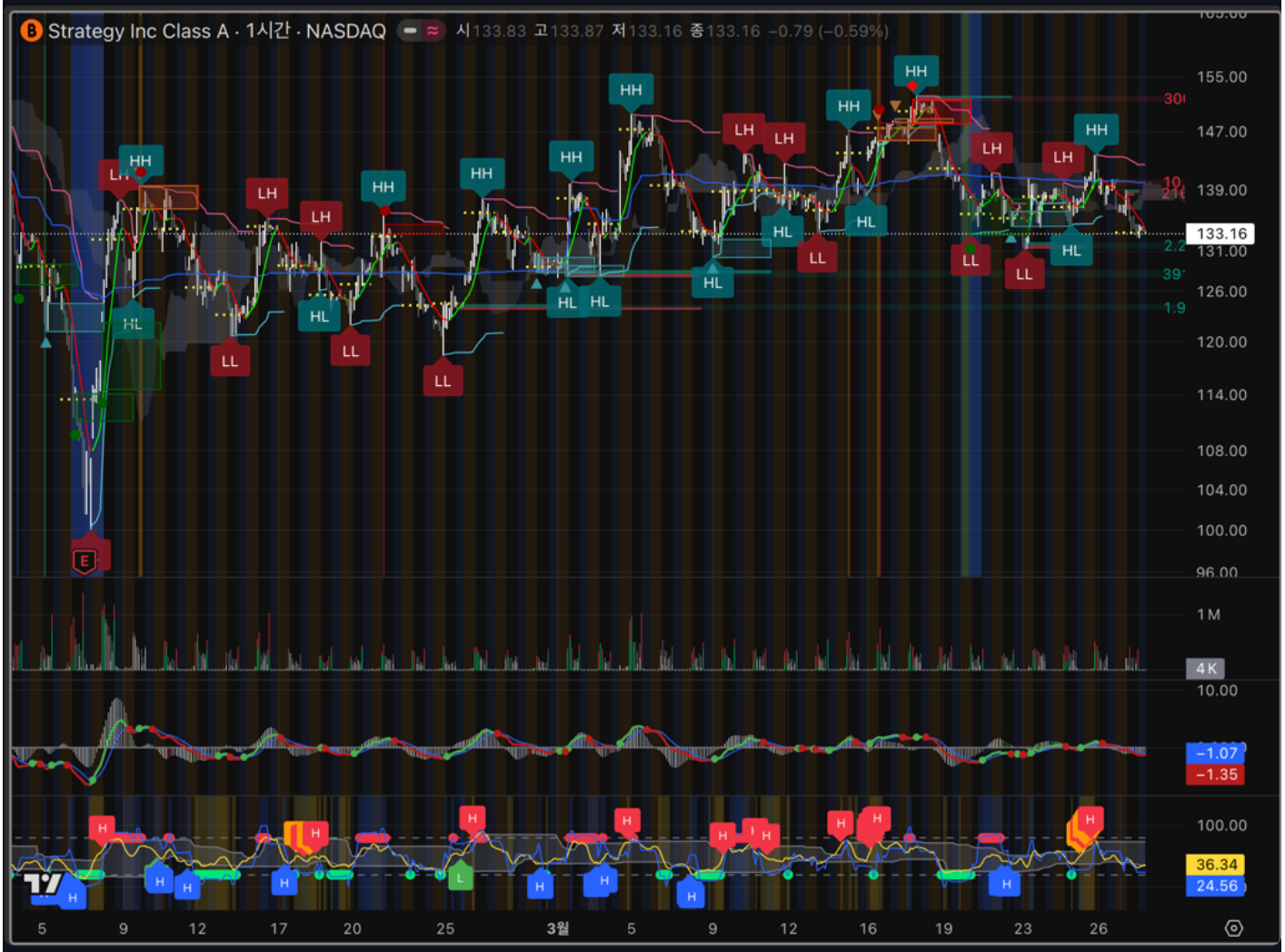

차트: 맨 위 MA Ribbon / 메인 캔들+VWAP+일목 / 중간 거래량 / 맨 아래 cRSI+MFI(추격위험)

김프로의 4단계 분석

KJH-Trading 시스템으로 Strategy(MSTR) 현재 상태를 진단합니다

1단계

추세 구조 -- 지금 방향이 위인가 아래인가?

사용 지표: 스윙 라벨(HH/HL/LH/LL) + 적응형 VWAP + 일목 기준선/구름 + SMA

- 스윙 구조: HH($155) -> HL($126) -> LH($147) -> LL($118) = 하락 전환 후 반등 시도
- 가격 위치: $133.16 = SMA50($140)/SMA100($147) 아래, SMA200($126)/SMA400($113) 위
- MA 정렬: SMA50 < SMA100 = 약세 정렬. VWAP ~$133 수렴 = 기관 평균가 근접
- 일목 구름대: 가격이 구름대 내부~하단 = 중기 방향성 미확정

결론: 하락 추세 속 반등 시도. LH/LL 구조 유지. HH/HL 전환 미확인.

2단계

비정상 가격 감지 -- 바닥 신호가 나왔는가?

사용 지표: cRSI + 볼린저 밴드 이탈 / RSI 다이버전스 / ATR 배경 / Strong L/S / 스윕 확인

- $118 바닥: 하늘색 비정상 캔들 + 강세 다이버전스(청록 삼각형) + 스윕 다이아몬드 확인
- 반등 구간: 녹색/파란 ATR 배경 출현 = 강세 후속 이동 확인
- 현재: $147(LH)에서 되밀림 진행 중. 새로운 비정상 캔들 미출현

결론: $118 바닥 비정상 신호 소진. $126~$130 눌림에서 새 비정상 캔들 대기.

3단계

거래량 확인 -- 매수 힘이 실제로 붙었는가?

사용 지표: 매수/매도 거래량 분리 + 비정상 거래량 표시 + 정렬 배경

- $118 바닥 반등 시 비정상 매수 거래량(연두) 출현 확인
- 되밀림 과정: 거래량 축소 = 매도 압력 강하지 않음
- 핵심: $126~$130 눌림 시 비정상 매수 거래량(연두) 재출현 여부가 관건

결론: 직전 바닥 매수 확인. 되밀림 중 매도 약함. 눌림 시 재확인 필요.

4단계

추격 위험 -- 지금 들어가면 함정인가?

사용 지표: cRSI + MFI 동시 추적 / 괴리 배경 / Reversal Risk 라벨(H/L)

- cRSI ~36 / MFI ~25 = 하단 영역 접근 중 (중립~과매도 경계)
- LH($147) 부근 Bearish H 출현 | $118 바닥 Bullish H 출현 이력
- 현재 $133: Bearish H 소멸, Bullish H 미출현 = 중립 구간

결론: 추격 위험 낮음. $126~$130 눌림 시 Bullish H 출현이 최적 진입 조건.

매매 전략

Strategy(MSTR) -- 하락 추세 속 눌림 매수 시나리오 (SMA200 지지 기반)

현재 상황 정리

- LH/LL 구조이나 $118 바닥 스마트머니 흡수 후 $147 반등. 현재 $133.16 되밀림 중
- SMA50($140) 아래, SMA200($126) 위. VWAP($133) 수렴. 매크로: NQ ~23,900 / DXY 약세 전환
- 핵심: $126~$130 지지 구간 눌림 후 비정상 캔들 + 거래량 확인 시 롱 진입 대기

눌림 진입 구간

1차 진입 (공격적)

$126 ~ $130

SMA200($126) + 직전 HL 지지 구간

2차 진입 (보수적)

$118 ~ $122

직전 LL($118) + 피보나치 61.8%

진입 전 반드시 확인할 3가지

1. **비정상 캔들** -- cRSI 30 이하 + 볼린저 하단 이탈 캔들(하늘색) 출현?
2. **비정상 매수 거래량** -- 눌림 바닥에서 연두색 비정상 매수 막대?
3. **다음 봉 확인 + Bullish H** -- 다음 봉 양봉 마감 + Bullish H 출현?

목표가

1차 목표 (보수적)

$140 ~ $143

SMA50 돌파 + 일목 구름 상단

2차 목표 (공격적)

$155 ~ $160

직전 HH($155) 재시험

손절 기준

$115 이탈 시

직전 LL($118) 하방 완전 이탈 = 하락 추세 재개. SMA400($113) 방어선까지 무방비

리스크 / 리워드 비율 (R/R)

1차 진입 ($128 기준, 손절 $115)		
1차 목표 $140	+$12 / -$13	**R/R = 1 : 1.15**
2차 목표 $155	+$27 / -$13	**R/R = 1 : 2.46**
2차 진입 ($120 기준, 손절 $115)		
1차 목표 $140	+$20 / -$5	**R/R = 1 : 4.0**
2차 목표 $155	+$35 / -$5	**R/R = 1 : 7.0**

무효화 기준 -- 롱 시나리오 전면 취소

- $115 하향 돌파 + 일봉 마감 시 = 직전 LL($118) 완전 이탈, 하락 추세 가속
- 새로운 LL 갱신 + SMA200($126) 아래 안착 = 추세 구조 완전 붕괴 -> 전량 청산

요약: $126~$130 눌림 비정상 캔들 확인 후 롱 | 목표 $140~$155 | 손절 $115 | 2차 진입($120) R/R 최대 1:7.0

실전 체크리스트

Strategy(MSTR) 진입 전 확인사항 -- BTC 레버리지 종목 특별 주의

롱 진입 전 체크리스트

- [ ] **추세 방향 확인**
  LH/LL -> HH/HL 전환 여부 확인
  LH/LL 유지 중이면 역추세 진입 = 리스크 증가

- [ ] **SMA200 지지 확인**
  가격이 SMA200($126) 위에서 지지받고 있는가?
  SMA200 이탈 시 장기 지지 무너짐 = 진입 보류

- [ ] **비정상 캔들 출현**
  cRSI 극단 + 볼린저 이탈 캔들(하늘색) 확인
  그냥 음봉이 아닌 '비정상'이어야 함

- [ ] **비정상 매수 거래량**
  눌림 바닥에서 연두색 비정상 매수 거래량 출현?
  거래량 없는 반등은 데드캣 바운스

- [ ] **추격 위험 체크**
  Bearish H 해소 + Bullish H 출현 확인
  Bearish H 유지 중이면 고점 추격 금지

- [ ] **다음 봉 확인**
  비정상 캔들 다음 봉이 저점 지키며 양봉 마감?
  한 봉만 보고 진입하지 않는다

- [ ] **손절 설정**
  $115 이탈 시 손절 주문 사전 설정
  손절 없는 진입은 도박이다

- [ ] **포지션 사이즈**
  ATR 기반 1~2% 리스크 이내 설정
  MSTR = BTC 레버리지. 변동성 큼. 사이즈 축소

BTC 레버리지 종목 특별 주의사항

X MSTR은 BTC 레버리지 연동 = BTC 급락 시 MSTR은 더 크게 빠진다
X BTC 시황 반드시 함께 확인. BTC 약세면 MSTR 롱은 역풍
X "많이 빠졌으니 싸다"는 착각 = 비정상 캔들 없이 매수 금지
X 한 번에 전액 진입 금지 = 반드시 1차/2차 분할 매수
X 나스닥 급락 시 개별 차트 무관 동반 하락 = 매크로 체크 필수

Strategy(MSTR)는 하락 추세(LH/LL) 속 $118 바닥 반등 후 $133 되밀림 구간입니다.
$126~$130(SMA200+직전 HL)에서 비정상 캔들 + 거래량 확인 시 롱 진입.
2차 진입($120) R/R 최대 1:7.0. 손절 $115. 급할 필요 없습니다.

본 자료는 매매를 권유하는 것이 아니며, 투자 판단과 책임은 본인에게 있습니다.
과거 차트 패턴이 미래 수익을 보장하지 않습니다. 반드시 본인의 리스크 허용 범위 내에서 매매하세요.