# Customer360 标签管理模块 (Tag Management) 产品说明书

## 1. 模块概述

**标签管理模块**是 Customer360 (C360) 系统的核心基础组件之一。它为企业提供了一个统一、规范的数据资产管理平台，通过抽象化、结构化的“标签”和“标签组”，将庞杂的客户信息转化为直观的业务特征。该模块的落成，打通了从客户数据治理到前端应用展示的链路，确保所有一线业务人员和管理决策者都能基于一致的客群特征进行交流与操作。

## 2. 业务目标

本模块的建设旨在实现以下核心业务目标：

- **多维用户画像构建**：为“个人客户”与“公司客户”赋予精准的业务特征与行为印记，形成立体、动态的 360° 用户画像。
- **驱动精准营销与服务**：支撑上层业务系统（如分群筛选、定向群发、个性化跟进、精细化客情维护），使得营销活动有的放矢。
- **统一业务认知字典**：消除各业务线对客户特征定义的差异，沉淀标准的“企业级客户特征库”。

# 3. 功能列表

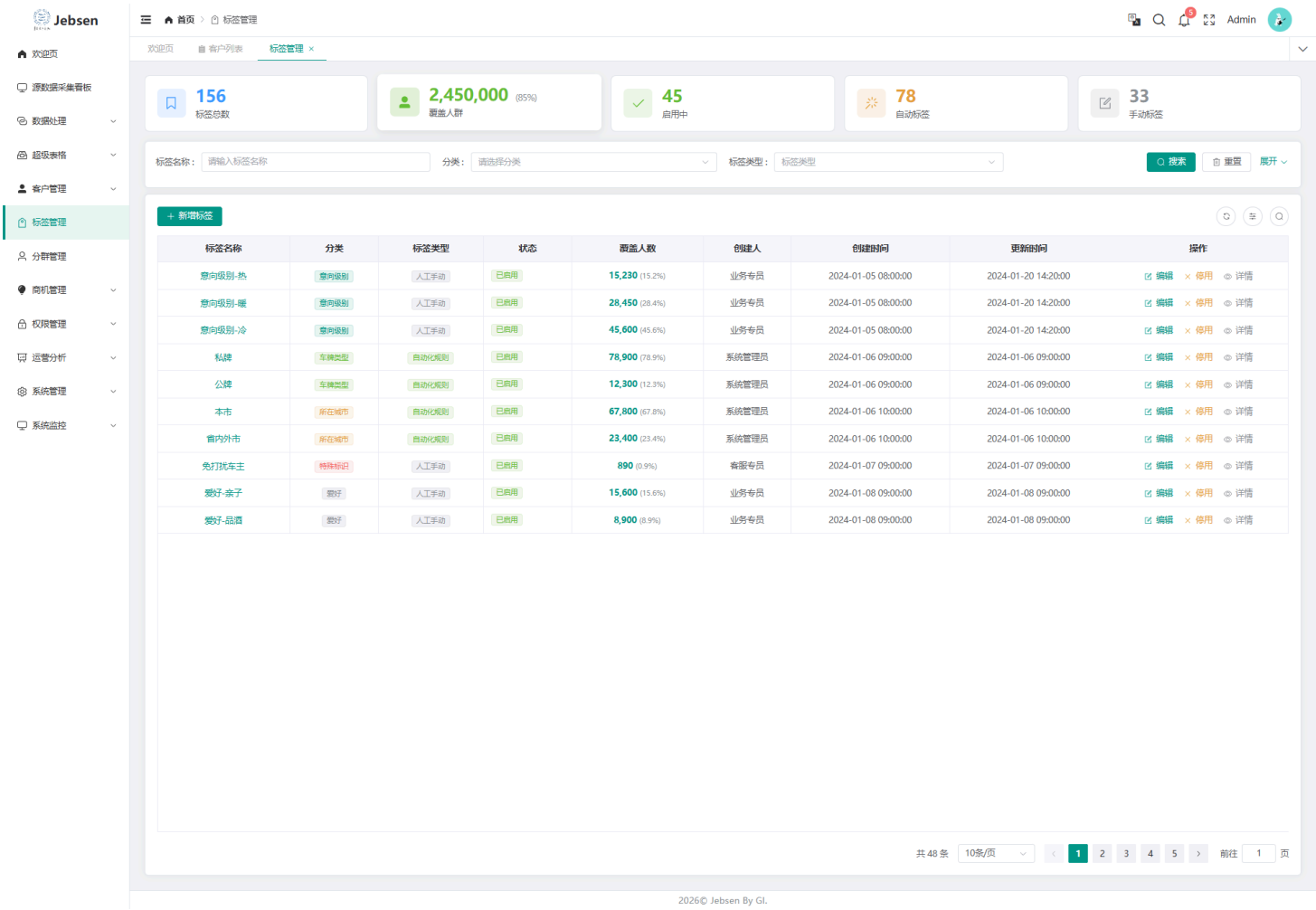


| 分类 | 功能名称 | 核心能力描述 |
|---|---|---|
| **标签管理** | 新建标签 | 定义新的客户特征及其适用范围（个人/公司）。 |
| | 编辑标签 | 修改标签的基本属性（如名称、分类）。 |
| | 状态管理 (启/停) | 动态控制标签的可用状态，停用/废弃的标签无法继续被关联。 |
| | 标签使用热度 | 统计并展示当前被赋予该标签的客户总数。 |
| **应用与展示** | 客户画像呈现 | 在 C360 客户详情页（含 PC 端与 H5 移动端），<br>分类展示该客户已具备的属性与业务标签。 |
| | 手工打标/去标 | 允许获得授权的一线人员为主体客户增加或移除特定的手工标签。 |

# 4. 页面设计

## 4.1 核心字段清单

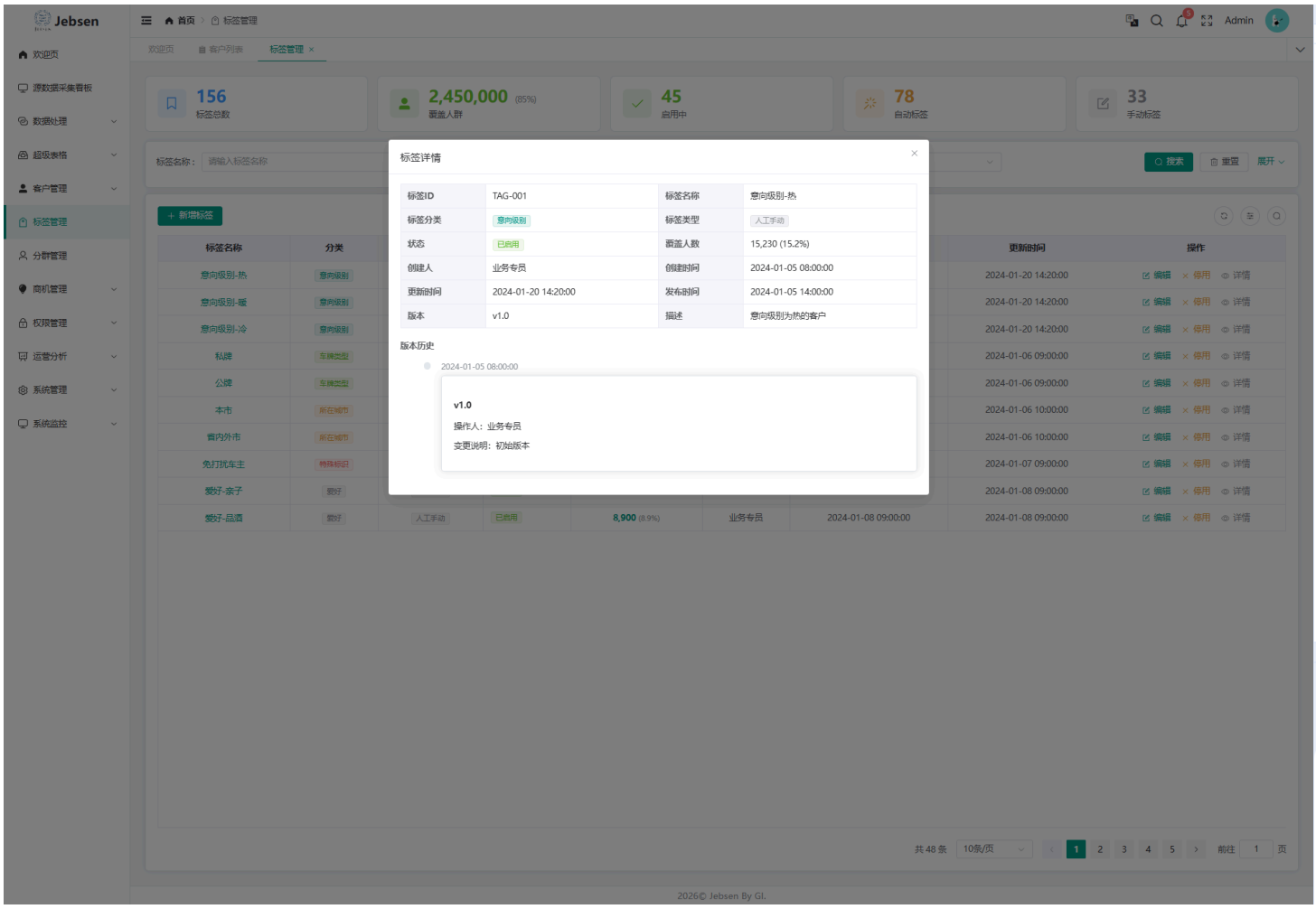


- **标签名称**：文本，必填，需保持全局唯一，字数通常有限制以保证界面展示的美观性。
- **适用对象 (Target)**：单选/多选，必填。定义该标签适用的客群。
  - **枚举值**：个人客户 (Personal)、公司客户 (Company)
- **生成方式 (Tag Type)**：区分该标签是系统自动推算得出还是依赖前端业务员手动干预。
  - **枚举值**：自动化规则计算 (Auto)、人工手动打标 (Manual)
- **标签分类 (Category)**：枚举，必填。区分为“画像标签”与“业务标签”。
- **使用次数**：数值，系统自动统计，不可手动修改。
- **状态 (Status)**：标识标签当前的生命周期可用性。
  - **枚举值**：草稿 (Draft)、已启用 (Active)、已停用 (Inactive)、已废弃 (Abandoned)

## 4.2 主要操作交互说明

- **层级展示**：推荐采用“左侧标签组树状列表/菜单，右侧标签明细列表”的联动布局或折叠面板形式，方便快速检索。

- **弹窗表单**：新建/编辑操作通过弹窗或抽屉样式承载，保持用户当前界面的上下文连贯性。
- **状态切换防误触**：停用/启用操作可直接在列表中通过 Switch 开关进行，但停用高频使用的标签时需有二次确认识别。

## 4.3 移动端 (H5) 展示与操作

在 H5 移动端（如企业微信侧边栏或移动办公应用嵌入），界面专为一线业务跟进场景优化：

**客户详情与标签呈现**：

该顾客疑似存在多条记录冲突，请核实身份信息
该顾客已被 Rebecca Z. 人工更新 2025年01月15日
张
张明
ONEID: C001
个人
钻石客户
首保流失15个月
PCN 售后增项
138 0013 8000
主号
本人
139 0013 9000
配偶
车辆信息 (5)
查看更多 ›
911 2025款
沪A12345
WP0AB2A99DS123456
已售
Cayenne 2...
沪B67890
WP1AG2A99DS67890
已售
账户权益
查看更多 ›
保养代金券 至 2025-01-01
¥1,000.00
画像标签
编辑标签 ›
手工 热
手工 PMP邀约
手工 本市
手工 人保
手工 精确报价
手工 亲子
手工 品酒
自动 贷款客户
手工 准车主
手工 转介绍
手工 再购
手工 投诉
手工 预约
联系人档案
查看更多 ›
姓名
张明
年龄
35
性别
男
城市
上海
维保记录
保险合同
沟通记录
线下活动
金融贷款
定期保养
已完成
服务类型: 定期保养
服务时间: 2025-01-15 10:30:00

**业务打标与圈选**:

该顾客疑似存在多条记录冲突，请核实身份信息
该顾客已被 Rebecca Z. 人工更新 2025年01月15日
张
张明
ONEID: C001
个人
钻石客户
首保流失15个月
PCN 售后增项
138 0013 8000
主号
本人
139 0013 9000
配偶
管理标签
意向级别
(已选1/3)
冷
暖
热
SC【必选】
必选
(已选2/15)
PMP邀约
全款
员工介绍
市场活动
新车
易手车
老客介绍
老客重购
自然客流
贷款
贷款客户
贷款即将到期
销售邀约
公牌
其他
SA【必选】
必选
(已选1/3)
本市
省内外市
私牌
续保【必选】
必选
(已选1/22)
人保
人寿
保险到期月份-10月
保险到期月份-11月
保险到期月份-12月
保险到期月份-1月
保险到期月份-2月
保险到期月份-3月
保险到期月份-4月
保险到期月份-5月
保险到期月份-6月
保险到期月份-7月
保险到期月份-8月
保险到期月份-9月
其他
在修不在保
太保
平安
新保
续保
太平
大地
取消
确定

# 5. 功能详细说明

## 5.1 标签的生命周期

- **创建 (Create)**：由管理员在后台统一创建。

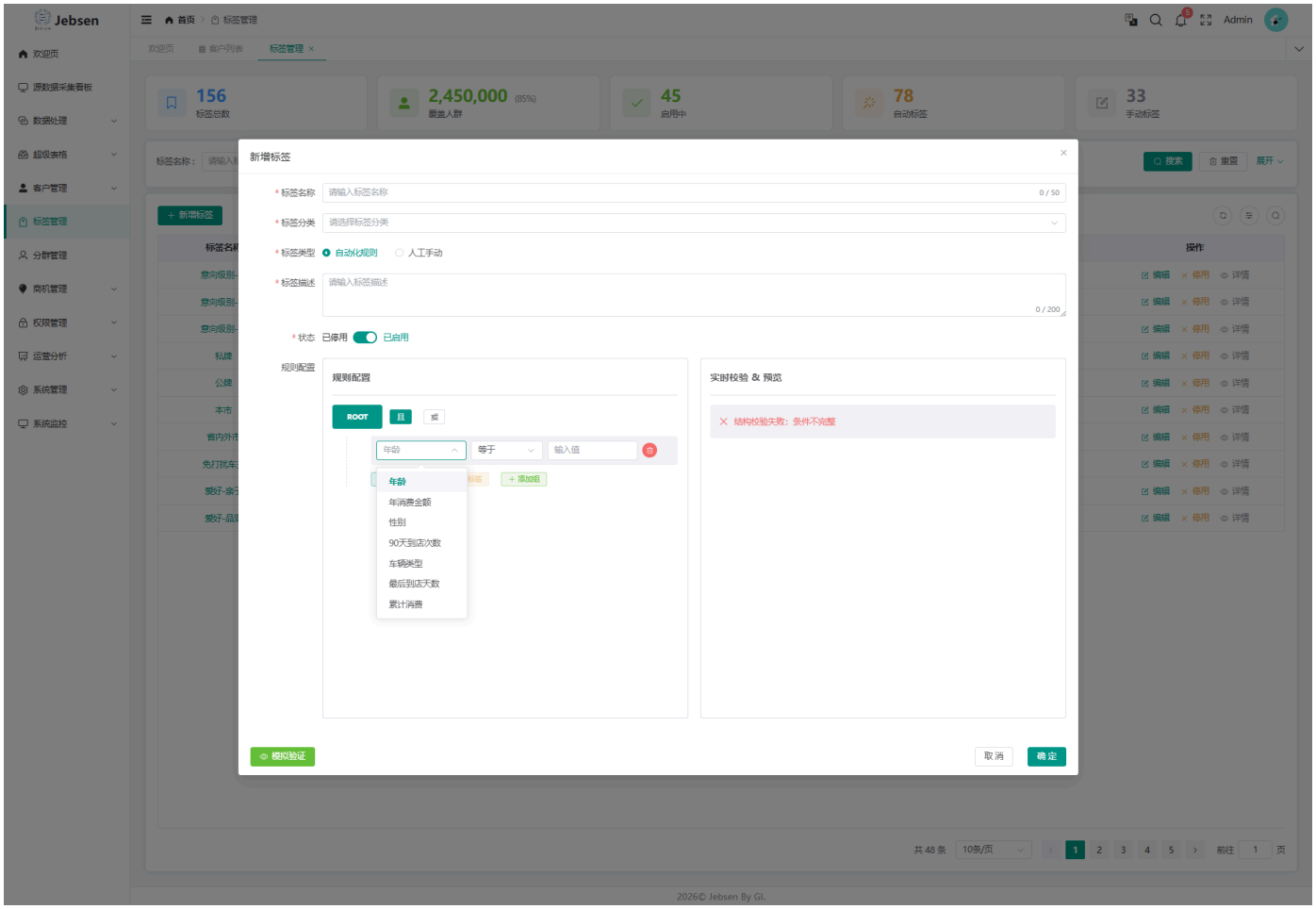

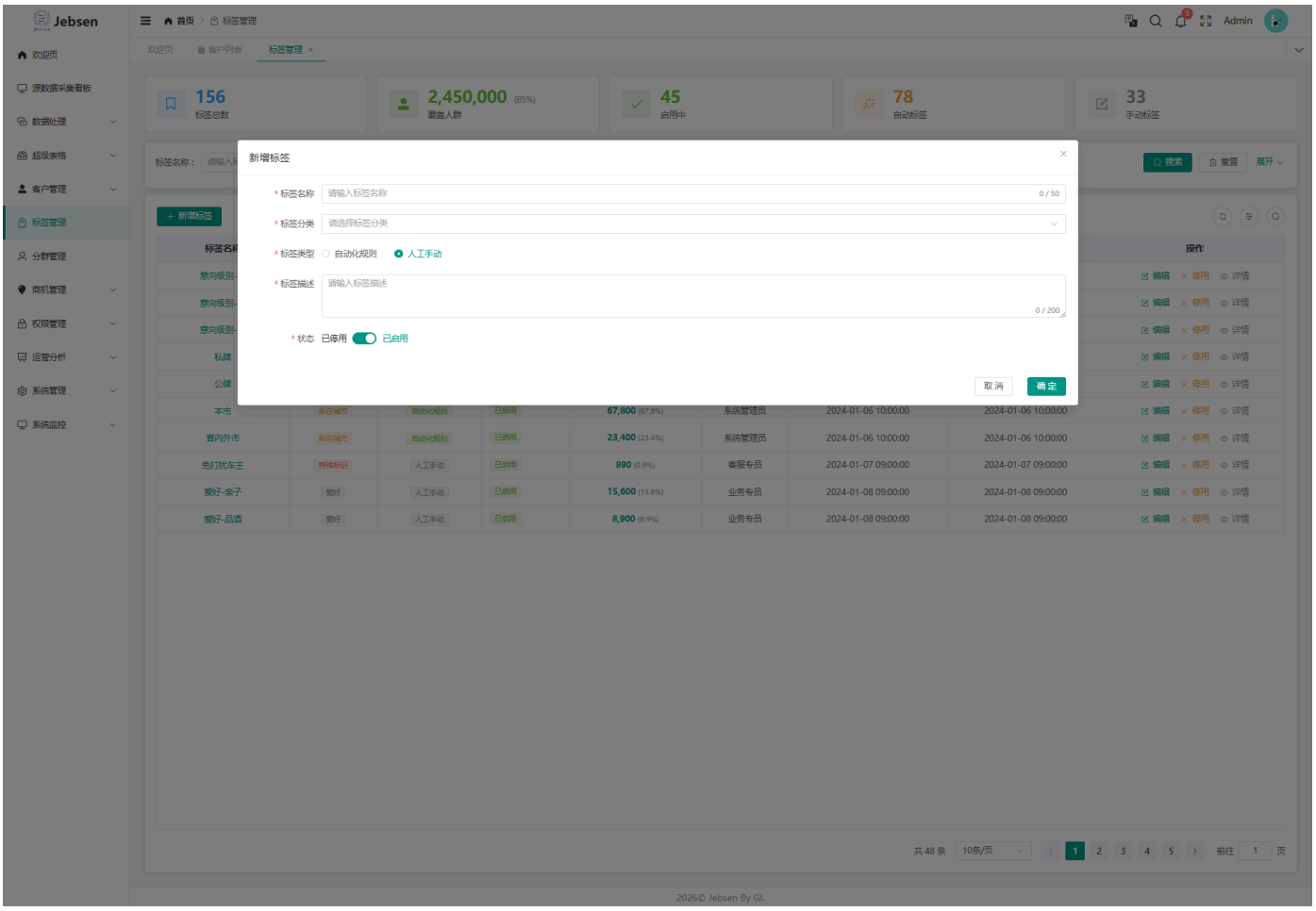


- **编辑 (Update)**：允许修改名称与分类等核心属性，但为保证存量数据的一致性，通常不建议随意横跨适用对象（如将仅个人适用的改为仅公司适用）。

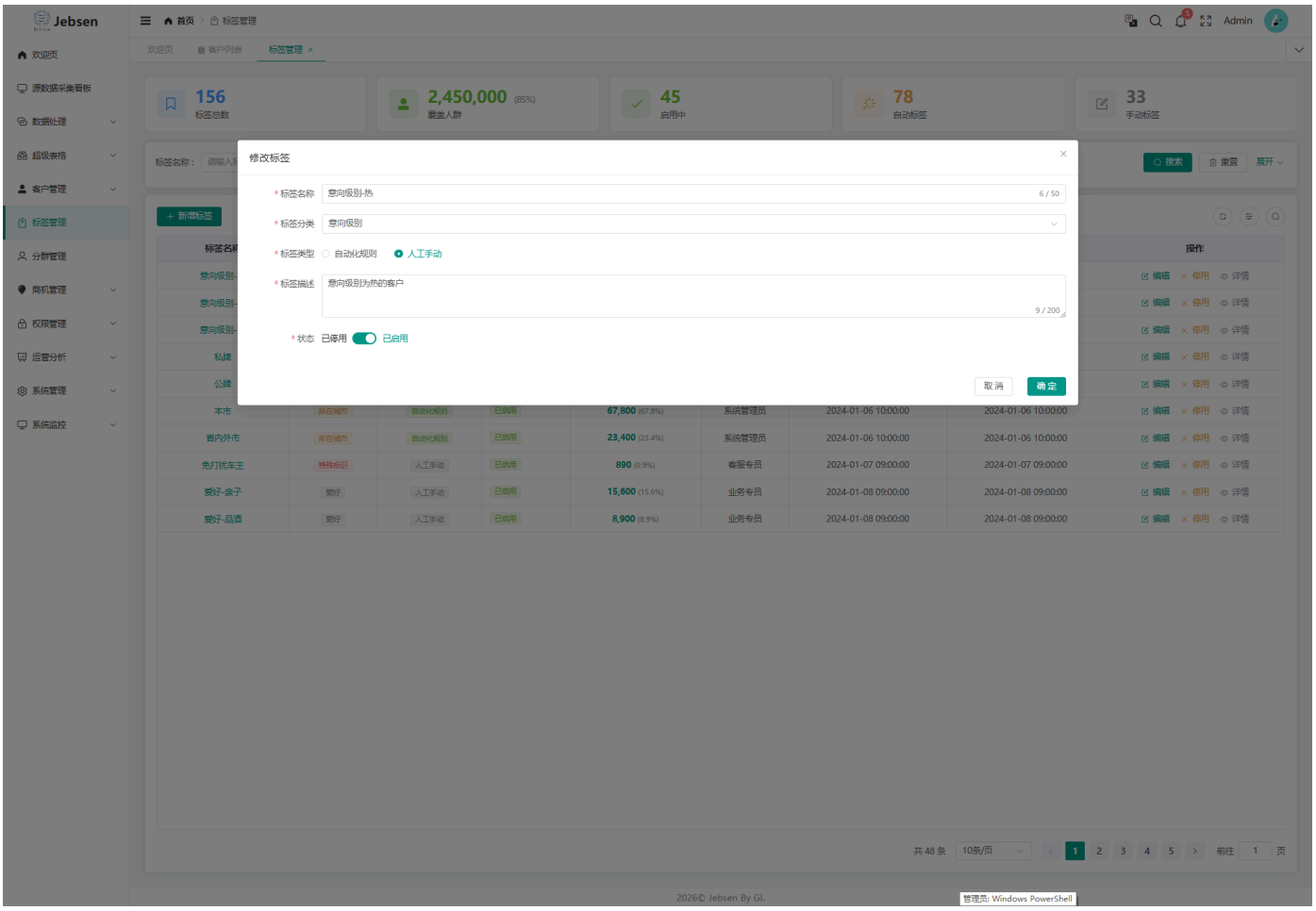


- **停用/启用/废弃 (Status Management)**：
  - 面向未来的控制。停用的标签从前端打标的候选库中移除，不再允许新增关联。
  - 对于历史已经打上该标签的客户，该标签不会自动消失，但在对应客户的详情页中可能显示为置灰或标记为“已停用”的只读状态。
- **状态管理演示**：

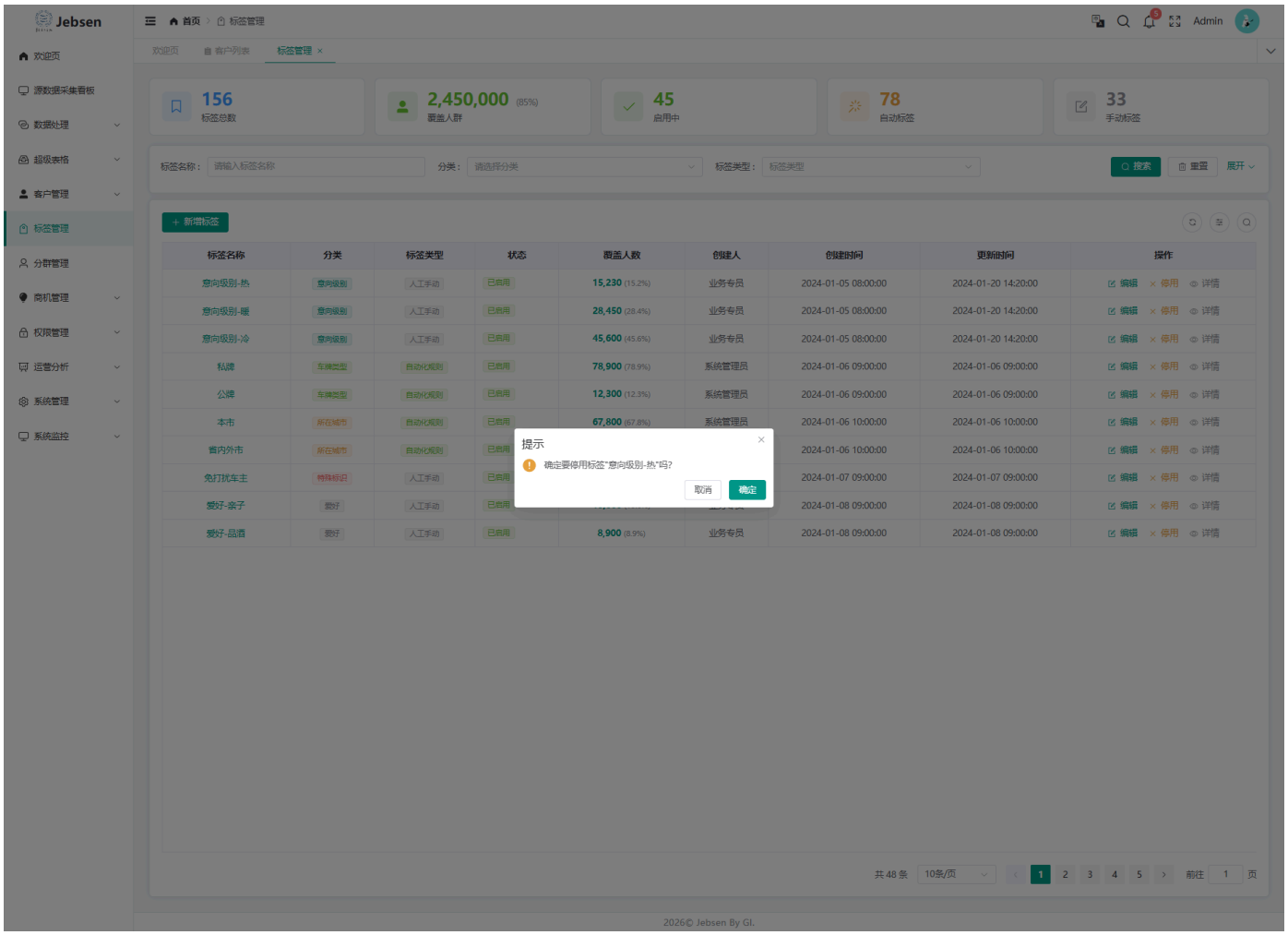


*(注：为保证底层数据结构的完整性，系统不提供标签的物理“删除”操作，而是统一采用“停用/废弃”机制退出前端业务选项阶段。)*

## 5.2 标签的自动关联逻辑

- **自动/系统标签**：基于底层数据工厂的算法模型或明确的业务规则（如“近30天内有消费记录”自动打上“近期活跃”标签），由系统后台定时计算并刷新，无需人工介入。此类标签前端仅支持查看，屏蔽手动移除或添加入口。
- **手工标签**：通过业务人员在前端的操作面板中主动勾选关联。

# 6. 主要数据结构（业务视角）

为了支撑标签的高效管理和应用，系统中的标签数据结构呈现网状关联关系：

- **标签分类的逻辑隶属（1:N）**：每个具体标签均需归属于某一个业务“分类（Category）”，这便于在上层业务（如用户画像展示区）呈现时，按类别（如基本信息、业务特征）进行模块化展示。
- **标签与实体属性（N:N 映射关系）**：标签在创建时可明确其适用范围是“个人”还是“公司”。
- **标签与客户（N:N 挂接关系）**：一个客户可以被打上多个标签；一个标签可以圈定一组客户集合。

- **使用热度统计**：系统会记录并累计每个标签下当前关联的客户数量（即“使用次数”）。

# 7. 权限控制

- **标签字典管理（管理端）**：
- **管理员 / 运营主管**：拥有标签字典的完整配置权（标签的创建、编辑、启停、删除）。他们是标签体系的顶层设计者和维护者。
- **标签应用与查看（PC / H5 业务端）**：
  - **一线销售/服务顾问**：标签的核心使用者。可以在客户详情页查看画像和业务标签。在授权范围内，可为主体客户手动“打标”或“去标”。但无权修改标签本身的名称、定义或在系统全局新增标签。

# 8. 异常与边界场景说明 (Edge Cases)

- **“使用中”标签的废弃处理**：当某标签已被大量客户绑定时，若管理员选择执意“停用”或“废弃”，系统依然允许操作。前端展现效果是将该选项从“可选打标库”中移除，但对已被打上此标签的历史客户资料页而言，该项标签将被保留并展示为“已停用”的只读置灰状态，从而避免历史客群数据的直接断层丢失。