Midea

美的光伏「风力发电」

引领绿色科技潮流

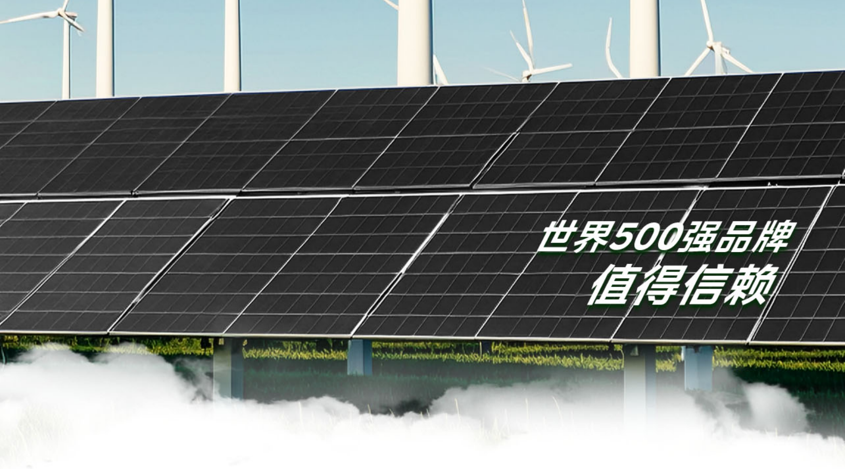

01

自然之力 能源转型的新未来

风力发电，作为一项自然、清洁且可持续的可再生能源技术，正引领全球能源转型的浪潮。其基本原理在于利用风能，通过风力发电机组的风轮机叶片捕获风的动力，将之转化为机械能，随后驱动发电机将机械能转换成电能。不排放污染物，对环境友好，且风能作为自然资源，其供应几乎无穷无尽，让其在世界范围内得到推广和应用。

美的光伏风力发电项目，正是这场绿色革命的践行者之一。通过精密的风力发电机组，高效的将风的动力转变为电能，再经由变压器升压，确保电能可以稳定地输送到电网，为无数家庭

和企业输送纯净的绿色电力，推进全球能源结构向更加清洁、可持续的方向发展。

美的风电 推动绿色未来的实力

02

美的集团，**56年**的品牌积淀

获得全球**4.5亿**家庭信赖

2688亿品牌价值

荣登2023中国上市公司品牌价值榜全球榜**TOP96**

品牌价值优势

美的连续八年入选《财富》世界500强榜单，2023年排名278位

福布斯2023全球企业2000强榜单，位列第199位

Brand Finance 2023 全球最具价值品牌500强，位列第186位

Brand Finance Tech100 2023榜单，位列第36位

供应链+产业链优势

- 凭借超两千亿元年采购额，洽谈光伏供应链资源，于全球供应链合作中占据优势。
- 全球产业链布局，84家海内外生产基地。产业链深度布局，提供稳固的合作基础，并能高效推动项目，加速项目落地。
- 审批快，最快2周完成审批。

全流程品质管控

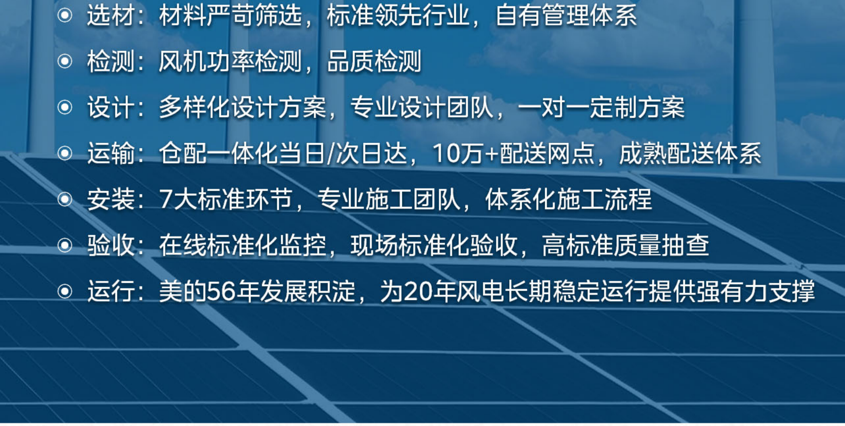

- 选材：材料严苛筛选，标准领先行业，自有管理体系
- 检测：风机功率检测，品质检测
- 设计：多样化设计方案，专业设计团队，一对一定制方案
- 运输：仓配一体化当日/次日达，10万+配送网点，成熟配送体系
- 安装：7大标准环节，专业施工团队，体系化施工流程
- 验收：在线标准化监控，现场标准化验收，高标准质量抽查
- 运行：美的56年发展积淀，为20年风电长期稳定运行提供强有力支撑

03

强强联合 共创绿色事业

为了实现分散式风电开发的有效建设和运营，美的正积极寻找深入了解当地各项政策、能够与当地政府接洽沟通的优质合作伙伴。

通过建立长期的战略伙伴关系和全面深入的合作方式，共同构建一个共赢的绿色事业，稳健推进分散式风电的落地，为全球清洁能源转型贡献力量。

04

多元合作 共赢绿色经济

◆ EPC+平台+商业模式升级

开发+EPC工程+I投资+F融资+O&M运营

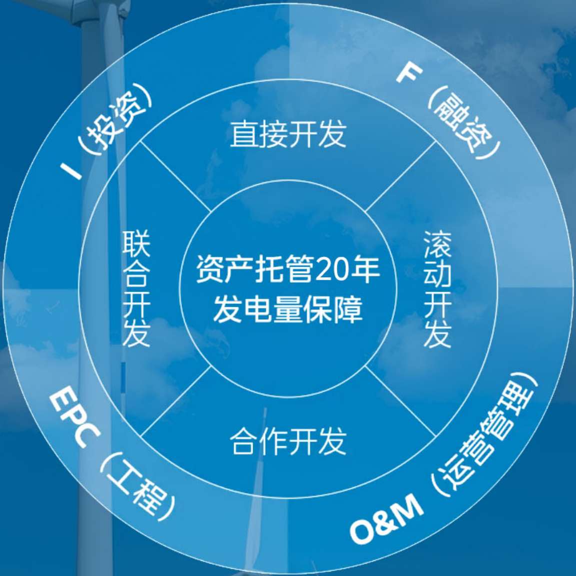

资产托管20年发电量保障

直接开发

滚动开发

合作开发

联合开发

I（投资）

F（融资）

O&M（运营管理）

EPC（工程）

投资模式： 20年+第三方投资

并网模式： 全额上网

互利模式： 土地租金

合作模式： 工程分包（合作伙伴要求具备以下能力：开发能力、设计能力、施工安装能力、项目管理能力、地方电网关系基础）、EPC开发咨询服务、合作区域运维、技术支持和辅导

严谨流程
确保项目品质

05

风电项目的开发流程主要分为选址、确权、测风、核准、开工建设五个环节。

选址阶段

宏观选址：在较大的范围内确定可能建设风电场的区域，考察风能资源，确定风电场规划开发范围，利用奥维地图/GPS确定风电场范围拐点坐标。

候选场址选择原则：考虑风能质量、风速、风向稳定性、风速变化、湍流强度、气象灾害、地理位置和地质条件等因素。

相关部门核实：向发改、国土、林业、文物、军事、水利、环保、规划、交通、电力等部门核实选址合规性。

确权阶段

政府投资协议：与当地能源主管部门和县级政府签订风电开发协议，明确风电开发区域、开发容量、规划、投资计划和工程进度等。

发改委批复：取得地区发改委的盖章批复，通常有效期为1年，文件需抄送至省国土厅、环保厅、国网电力公司。

测风阶段

风能资源获取：设立测风塔，委托专业单位进行测风服务，至少设置2座测风塔，复杂地形区域可增设至4-8座，测风仪需在不同高度进行至少一年以上的连续测风。

核准阶段

编写风电项目实施方案：编制项目建议书和风资源评估报告，征求发改、规划、国土、文物、军事、环保、林业、水务、交通、电力等部门的意见。

支持性文件：取得各部门的支持性文件，项目申报流程需经地级市发改委审批后上报省能源局（发改委）。

项目申报：取得相关部门审核结果后，申报流程如下：

提交相关资料给县/区级发改委

↓

县/区级发改委申报

↓

地级市发改委审批，报送至省能源局（发改委）

↓

省能源局（发改委）报备，下放指标

- 县/区级负责招投标确定投资主体实施
- 根据县/区的自然村数量，风力发电的部分收益给当地自然村，自然村收益多少由县/区级根据当地风电收益测算。
- 制定给每个自然村相应收益标准，县/区级出具实施方案，并

组织落实招投标风电项目的实施投资主体，项目进入建设阶段。

开工建设阶段

风电项目建设流程：

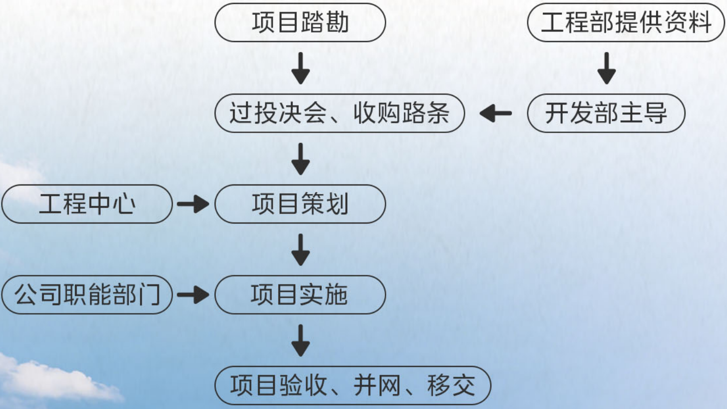

项目踏勘

工程部提供资料

过投决会、收购路条

开发部主导

工程中心

项目策划

公司职能部门

项目实施

项目验收、并网、移交

美的光伏 期待您的加入！

美的光伏公众号

美的光伏抖音号

☎
400-
055-0900

美的光伏官方热线