HTML يلا نبني أول موقع ليك! HTML

دليلك السهل والمبسط لأساسيات تطوير الويب (كأننا بنبني بيت بالظبط)

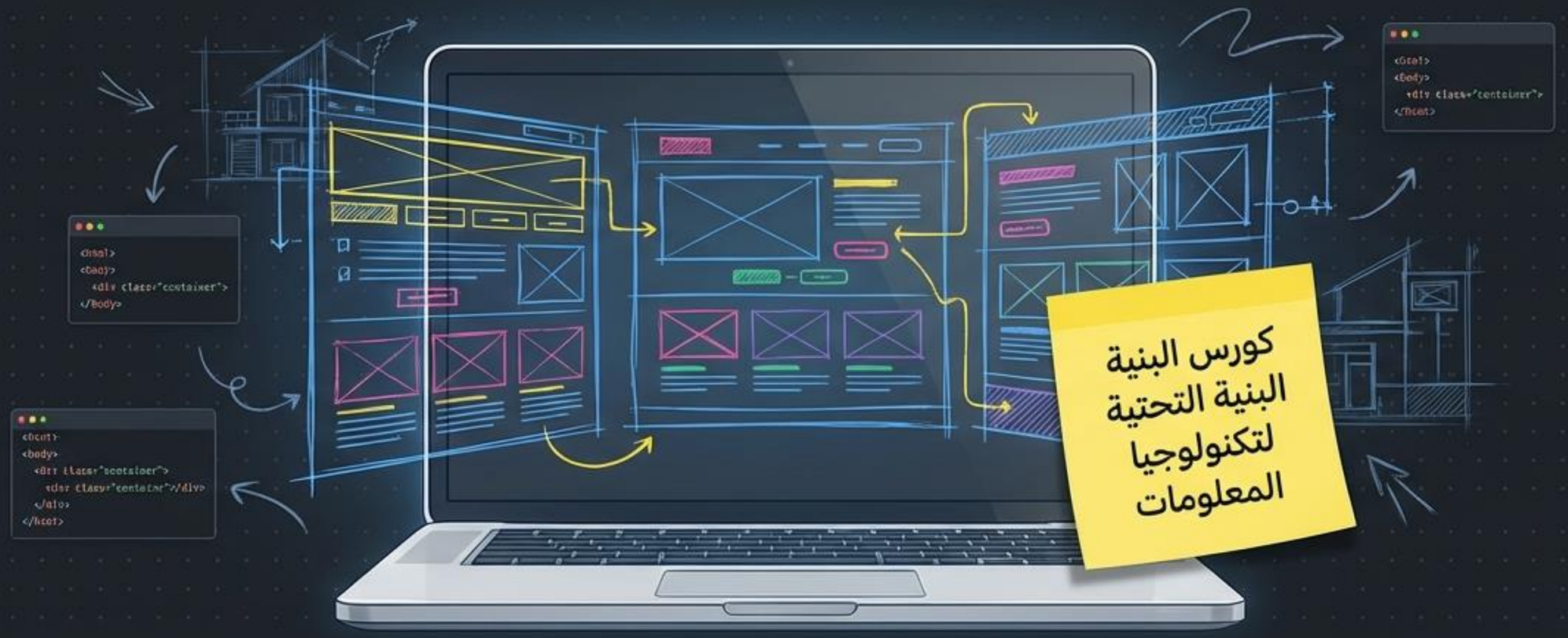

خريطة الطريق: ٤ خطوات عشان تبني موقعك

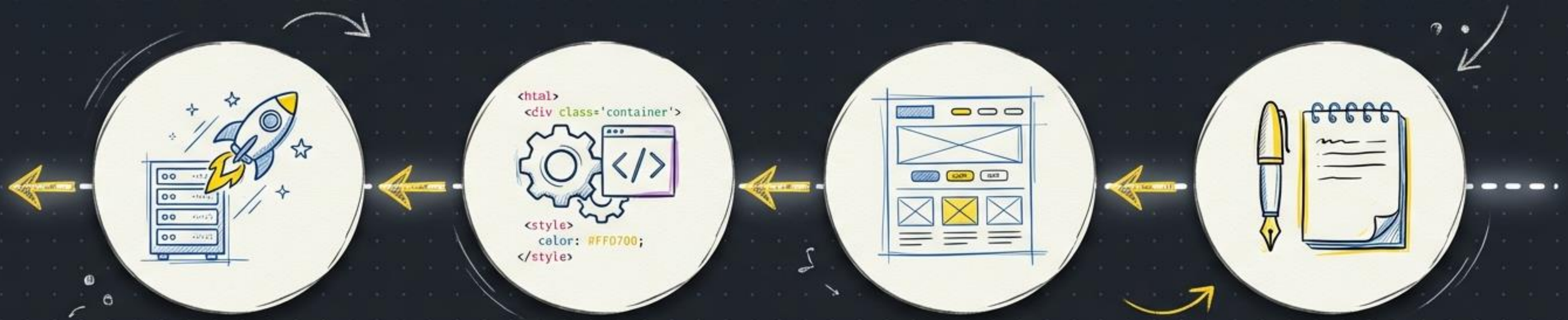

التخطيط (Plan) - ورقة وقلم وتخيل الفكرة.

الرسم (Sketch) - تصميم شكل الموقع (UI/UX).

البرمجة (Code) - صب الخرسانة والأساسات (HTML/CSS/JS).

النشر (Launch) - حجز الأرض والعنوان (الاستضافة والدومين).

قبل ما تمسك الماوس.. هات ورقة وقلم!

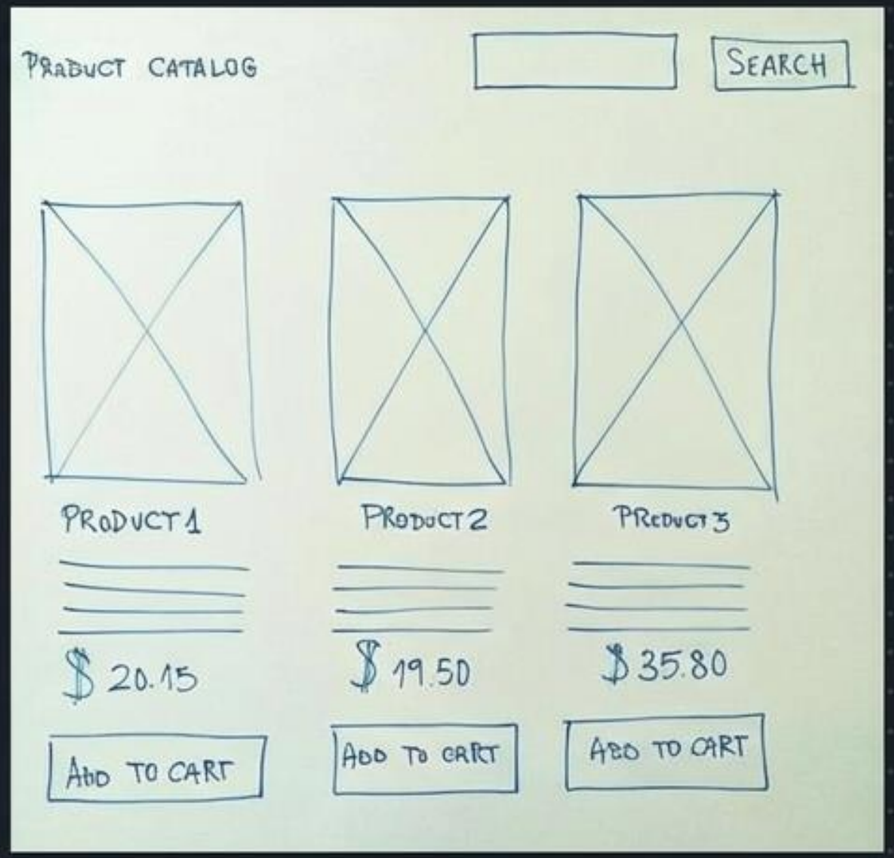

- ✔ إيه هو موضوع الموقع؟
  (مطعم، عربيات، موبايلات؟)
- ✔ إيه المحتوى اللي هتقدمه؟
  (فيديو، صور، نصوص؟)
- ✔ شكل الموقع إيه؟
  (ألوان الخلفية، نوع الخط؟)

ارسم الفكرة على الورق الأول (زي الصورة اللي قدامك)، ده بيوفر عليك وقت ومجهود كبير بعدين!

Almarai

فريق التصميم: إيه الفرق بين الـ UI والـ UX؟

مصمم الرسوميات (UI):

ده اللي بيهتم بالـ "شكل". بيختار الألوان، الخطوط، والصور. هو اللي بيعمل الرؤية البصرية للموقع.

مصمم تجربة المستخدم (UX):

ده اللي بيهتم بالـ "إحساس والتفاعل". بيصمم رحلة الزائر جوه الموقع عشان يوصل للي عايزه بسهولة من غير ما يتوه أو يزهق.

ثلاثي البرمجة:
اللغات اللي بتبني أي موقع احترافي

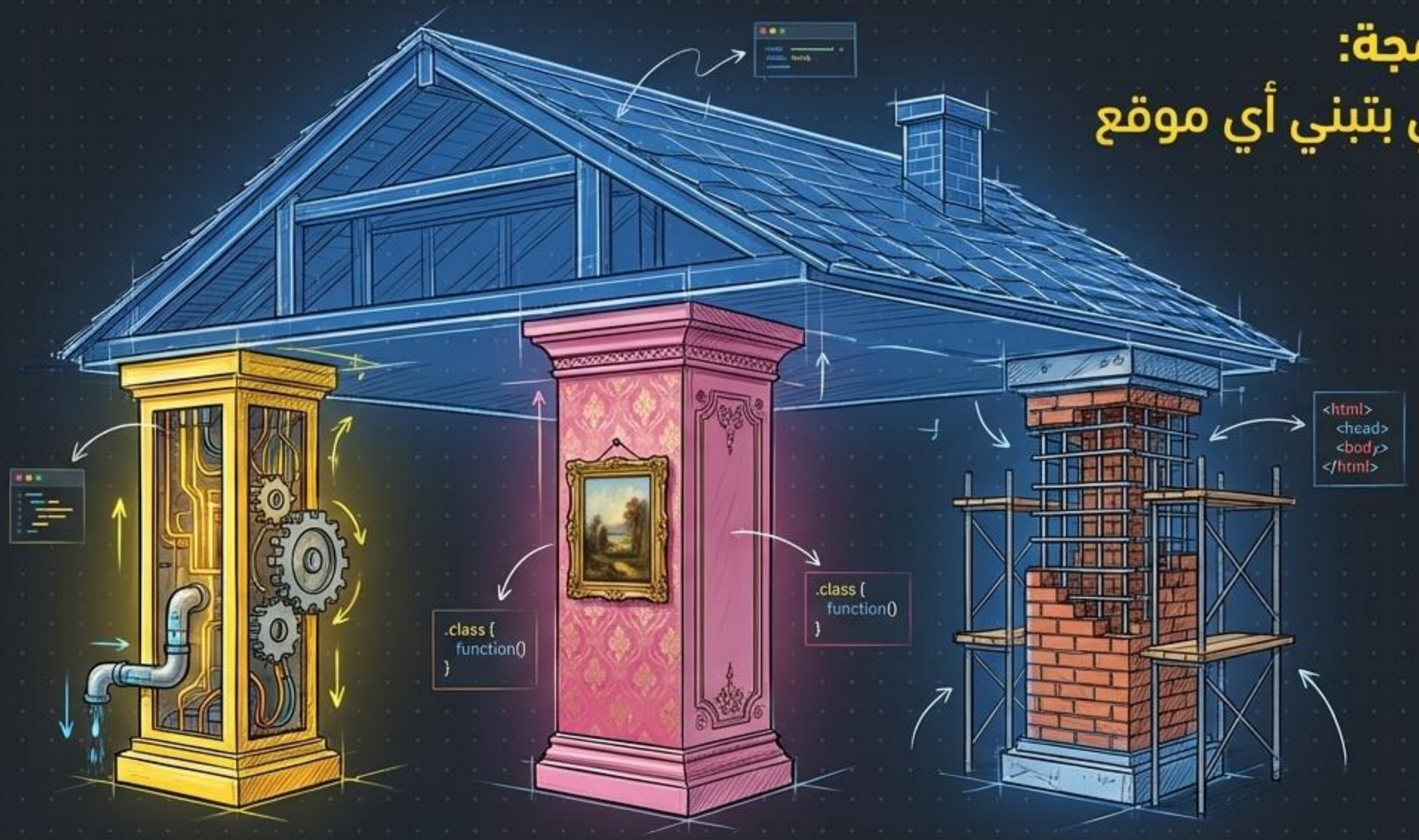

لغة HTML: (الهيكل والأساس).
دي اللي بنحدد بيها العناصر الأساسية زي العناوين والصور والجداول.

لغة CSS: (الدهان والديكور).
دي اللي بنستخدمها عشان ننسق العناصر ونخلي شكلها حلو.

لغة JavaScript: (الكهربا والحركة).
دي اللي بتضيف مؤثرات، وبتعالج البيانات اللي الزائر بيدخلها.

الأرض والعنوان:
الاستضافة (Hosting) والنطاق (Domain)

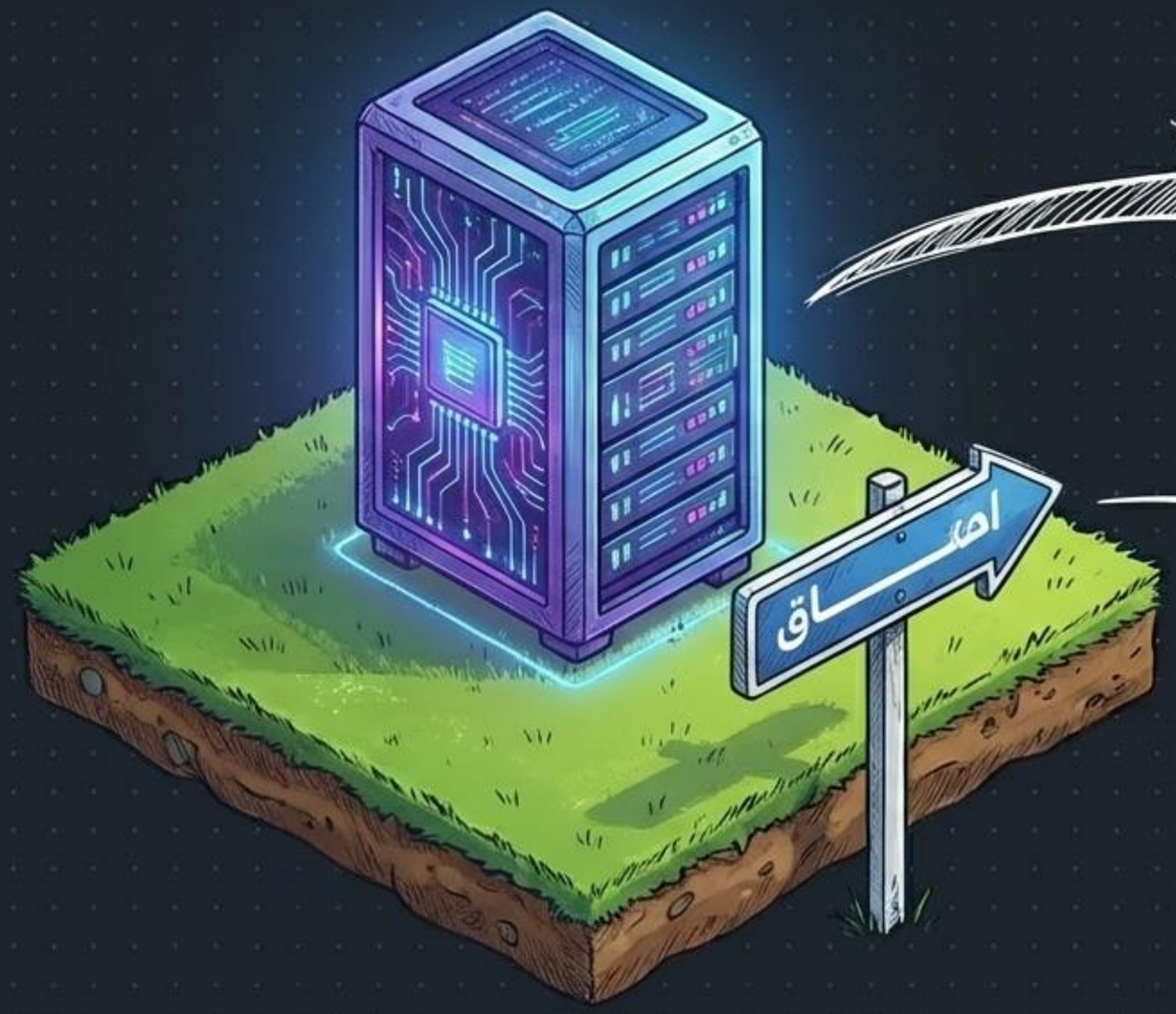

الاستضافة (Hosting):
دي "الأرض" اللي بتبني عليها موقعك. عبارة عن كمبيوتر إمكانياته عالية جداً بيخزن ملفات موقعك، وبيختلف في سرعته وسعته.

النطاق (Domain):
ده "عنوانك" على النت. اسم مميز مستحيل يتكرر، عشان الناس تعرف توصلك.

.com = شركة (Commercial)

.org = منظمة غير رسمية (Organization)

.edu = هيئة تعليمية (Education)

موقع ساكن (Static) ولا تطبيق ويب (Web App)؟

موقع ساكن (Static Website)

- مبني بـ HTML و CSS بس.
- الزائر بيقرا ويتفرج بس (زي البروشور).
- مفيش أي تفاعل غير إنه يدوس على اللينكات.

موقع ساكن
إنه يدوس على
اللينكات.

تطبيق ويب (Web App)

- بيستخدم لغات أكتر وبيكون معقد.
- تفاعلي جداً (زي الفيسبوك أو موقع تسوق).
- الزائر بيقدر يدخل بيانات ويتفاعل مع النظام.

تطبيق لغات
أكتر وبيكون
معقد.

الزائر بيقدر يدخل
بيانات ويتفاعل
النظام.

يلا نكتب كود! إيه هي الـ HTML وأحسن برنامج ليها؟

HTML (Hyper Text Markup Language) : لغة بسيط
لغة بسيطة جداً بتوصف محتوى الصفحة (نصوص، صور، زراير).

فاكر؟ دي "الأساسات" بس!

برنامج Notepad++

- أحسن من الـ Notepad العادي بكتير.
- بيلون الأكواد عشان متتلخبطش.
- خفيف جداً ومجاني تماماً!

تشريح صفحة الـ HTML (الرأس والجسم)

```
<head>
    <meta charset="utf-8">
    <meta name="description" content="Welcom to My
    Website">
    <title>Test Web</title>
    <link rel="stylesheet" href="test1.css">
</head>
```

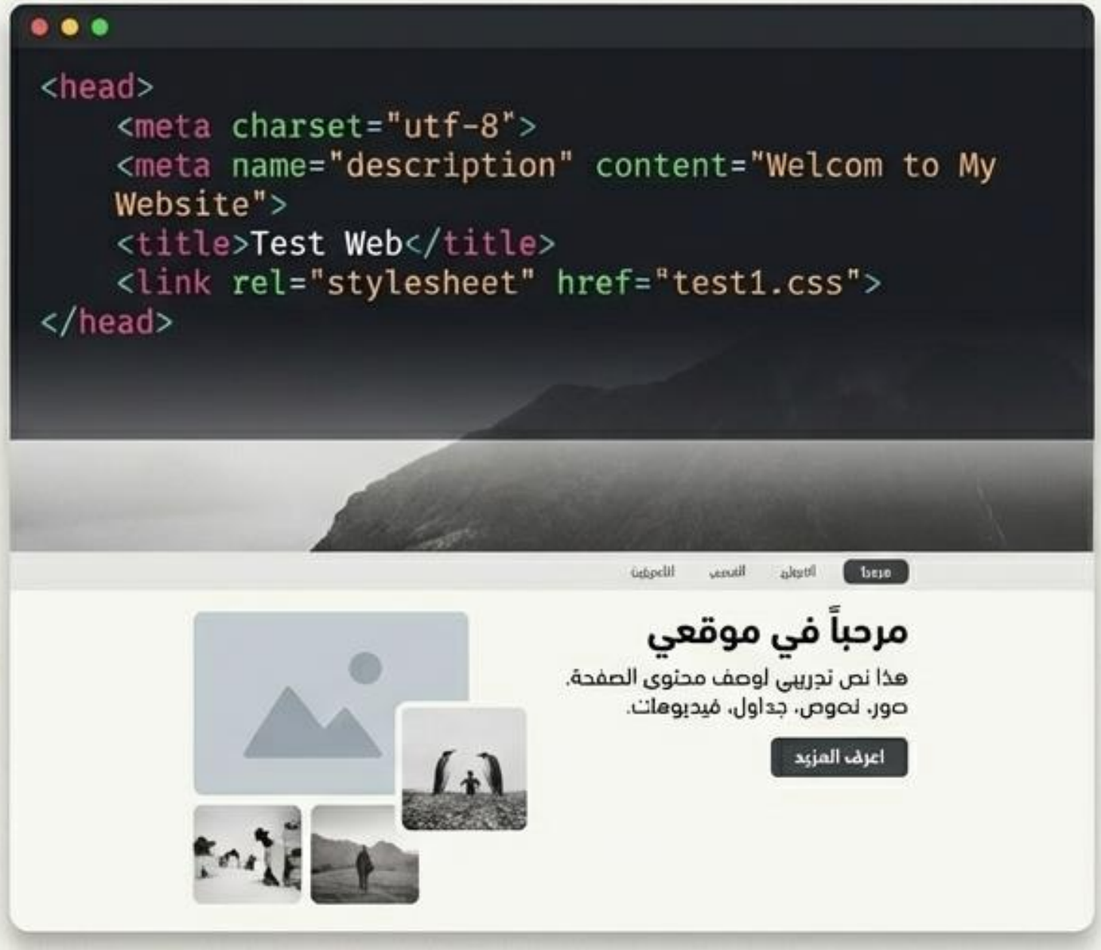

قسم <head> (المخفي):

- القسم ده الزائر مابيشوفوش.
- بنحط فيه إعدادات الصفحة، عنوان الموقع (Title)، وربط ملفات الـ CSS.

قسم <body> (المرئي):

- هنا بنحط كل حاجة الزائر بيشوفها بعينه!
- صور، نصوص، جداول، فيديوهات.

كتابة النصوص: إزاي تظبط السطور والفقرات؟

`<p> النص 1 </p>`	**فقرة (Paragraph):** بيحط النص في سطر جديد. ولو حطيت مسافات أو سطور فاضية كتير في الكود، المتصفح بيمسحها ويسيب مسافة واحدة بس!
` `	**سطر جديد (Break):** بينزلك سطر جديد بالعافية جوه نفس الفقرة.
`<pre> النص 1 </pre>`	**نص خام (Preformatted):** بيعرض النص بالظبيس بالظبببط زي ما كتبته في الكود (بكل مسافاته وسطوره).
`<hr>`	**خط فاصل (Horizontal Rule):** بيرسم خط أفقي بيفصل بين الكلام.

العناوين وتزويق الكلام (Formatting)

تنسيق النصوص:

 ⇦ خط عريض (Bold) ⟶

[Rendered heavily bolded: **(Bold) خط عريض**]

 ⇦ خط مايل (Italic) ⟶

[Rendered in italics: *(italic) خط مايل*]

<u> ⇦ خط تحته سطر (Underline) ⟶ <u> </u>

تمييز (Highlight) تمييز ⇦ <mark> ⟶ <mark> </mark>

تستخدم خاصية <align> لمحاذاة النص (يمين، وسط، يسار)

 <align="left">محاذاة لليسار</align>

 <align="center">محاذاة للوسط</align

 <align="right">محاذاة لليمين</align>

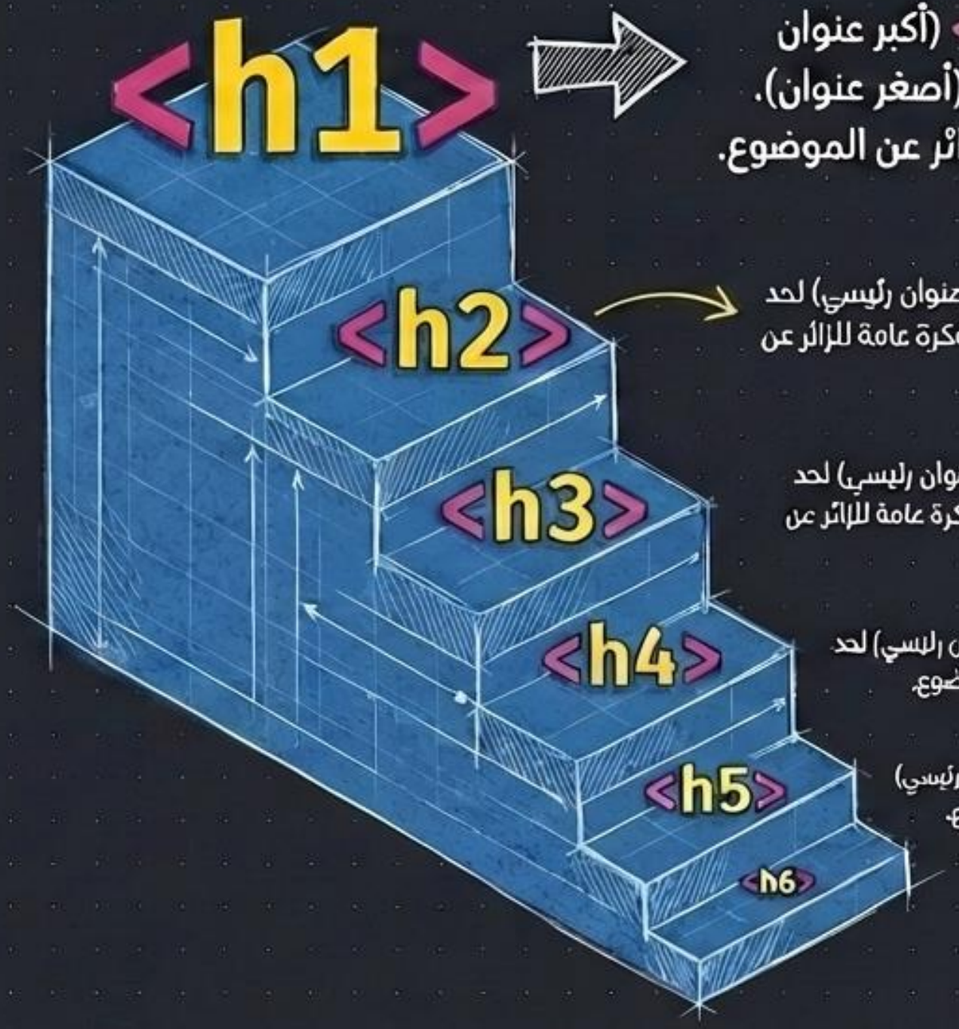

العناوين: من <h1> (أكبر عنوان رئيسي) لحد <h6> (أصغر عنوان). بتدي فكرة عامة للزائر عن الموضوع.

العناوين: من <h2> (أكبر عنوان رئيسي) لحد <h6> (أصغر عنوان). بتدي فكرة عامة للزائر عن الموضوع.

العناوين: من <h3> (أكبر عنوان رئيسي) لحد <h6> (أصغر عنوان). بتدي فكرة عامة للزائر عن الموضوع.

العناوين: من <h4> (أكبر عنوان رئيسي) لحد <h6> بتدي فكرة عامة للزائر عن الموضوع.

العناوين: من <h5> (أكبر عنوان رئيسي) لحد <h6> بتدي فكرة عامة للزائر عن الموضوع.

تنظيم البيانات في جداول (Tables)

<tr>
"(سطر كامل)"

<table>
"(الجدول كله)"

<th>
"(خانة عنوان - خط عريض وفي النص)"

مثال على كود الجدول:

```
<table border="1">
  <tr>
    <th>عنوان</th>
    <th>عنوان</th>
  </tr>
  <tr>
    <td>بيانات</td>
    <td>بيانات</td>
  </tr>
</table>
```

خصائص الجدول:
- border: عشان تظهر خطوط الجدول.
- width: بتحدد عرض الجدول.
- height: بتحدد طول الجدول.

تنظيم الأفكار:
القوائم المرتبة والغير مرتبة

بنستخدم وسم <ol> (Ordered List).
الترتيب الافتراضي بيكون أرقام (1, 2, 3).
ممكن نغيره لحروف (A, B, C) باستخدام خاصية type.
العناصر جوه القائمة بنحطها في <li>.

```
<ol type="A">
  <li>First item</li>
  <li>Second item</li>
  <li>Third item</li>
</ol>
```

بنستخدم وسم <ul> (Unordered List).
بنحدد شكل النقط بخاصية type:

- square ← مربع ■
- circle ← دايرة فاضية ○
- disc ← قرص مليان ● (ده الافتراضي)
- none ← من غير أي رمز خالص.

```
<ul>
   <li type="square">Square Item</li>
   <li type="circle">Circle Item</li>
   <li>Disc Item</li>
</ul>
```

إضافة الصور: لمسة الجمال.. بس خلي بالك!

(الصيغ المدعومة):

- ☑ .jpg / .jpeg
- ☑ .png / .gif
- ☑ .svg / .ico

كيفية رفع الصور:

<img src="اسم_الصورة'_jpg" alt="وصف للصورة">

استخدم وسم <img> مع خاصية src لتحديد مسار الصورة، و alt لوصف بديل.

•<img src="logo.PNG" width="200" height="200">

كيفية رفع الفيديوهات:

<video src="اسم_الفيديو_mp4" controls width="500"></video>

استخدم وسم <video> مع src لمسار الفيديو، controls لإظهار أزرار التحكم، و width لتحديد العرض.

لتحديد حجم الصور:

- **width** نستخدمها لتحديد عرض الصورة التي سيتم عرضها بالبكسل.
- **height** نستخدمها لتحديد طول الصورة التي سيتم عرضها بالبكسل.

تحذيرات مهمة جداً!

حجم الصورة: بلاش صور حجمها كبير جداً! ده هيخلي المتصفح ياخد وقت طويل عشان يحمل موقعك والزائر هيزهق ويمشي.

حقوق النشر (Copyright): إياك تستخدم صور مش مجانية وعليها حقوق! صاحب الصورة ممكن يبلغ عن موقعك وقلهولك. دايماً استخدم صور مجانية.

ملخص أكواد HTML

الوظيفة	الكود
وسما الفتح والإغلاق الأساسيان لأي صفحة HTML.	<html> /> وhtml>
قسم يوضع فيه ما تحتاجه لتصميم الصفحة ولا يراه المستخدم.	<head>
قسم يوضع فيه كل الأشياء التي سيراها المستخدم في الصفحة.	<body>
تخصيص مساحة لعرض فقرة نصية على سطر جديد.	<p>
النزول لسطر جديد بداخل الفقرة.	
عرض النص كما يظهر بالضبط في الكود.	<pre>
عرض خط أفقي في الصفحة.	<hr>
إضافة عناوين، حيث <h1>هو الأكبر و <h6>هو الأصغر.	<h1> > إلىh6>
عرض النص بخط عريض.	<b>
عرض النص بخط مائل (Italic.	<i>
وضع خط تحت النص (Underline.	<u>
تعليم النص باللون الأصفر.	<mark>
محاذاة النصوص والفقرات (يسار left، وسط center، يمين right).	align

ملخص أكواد HTML

الوظيفة	الكود
الوسم الأساسي لعرض البيانات بداخل جدول.	<table>
إضافة سطر (Rowفي الجدول.	<tr>
إضافة خانة عنوان في الجدول (يظهر النص بخط عريض وفي المنتصف).	<th>
إضافة خانة لمعلومة عادية في الجدول.	<td>
إظهار وتحديد حجم خطوط الجدول بين الأسطر والأعمدة.	border
تحديد عرض الجدول، أو الصورة، أو نافذة الفيديو بالبكسل.	width
تحديد طول الجدول، أو الصورة، أو نافذة الفيديو بالبكسل.	height
عرض قائمة مرتبة .(Ordered List	<ol>
إضافة عنصر داخل القوائم المرتبة أو غير المرتبة.	<li>
تحديد نوع الترقيم (مثل: أبجدي كبير A، صغير a، روماني كبير I، صغير i، أو أرقام 1).	typeمع (<ol>)
عرض قائمة غير مرتبة Unordered List	<ul>
تحديد نوع الرموز للقائمة غير المرتبة (مربع square، دائرة circle، قرص disc، أو بدون .(none	Type مع (<ul>)

ملخص أكواد HTML

الوظيفة	الكود
عرض صورة في الصفحة.	<img>
تحديد مسار الصورة أو الفيديو الذي سيتم عرضه.	src
وضع نص بديل يظهر في حال لم يتم عرض الصورة.	alt
لإضافة فيديو في الصفحة.	<video>
إظهار أزرار التحكم في نافذة الفيديو.	controls
لتحديد مسار ونوع الفيديو بداخل وسم الفيديو.	<source>
تشغيل الفيديو بشكل تلقائي عند فتح الصفحة.	autoplay

مثال عملي علي كل الاكواد

```html
<html>
<head>
    <meta charset="utf-8">
    <title>موقعي الأول</title>
</head>
<body>

    <h1 align="center">أهلاً بك في موقعي الأول</h1>

    <hr>

    <p align="right">
        هذه <b>فقرة</b> بسيطة نستخدم فيها <i>تنسيقات</i> مختلفة للنصوص.<br>
        يمكننا أيضاً وضع <u>خط تحت الكلمات المهمة</u> أو <mark>تمييزها باللون الأصفر</mark>.
    </p>

    <pre>
    هذا النص
    يظهر بمسافاته
    كما هو مكتوب في الكود تماماً!
    </pre>
```

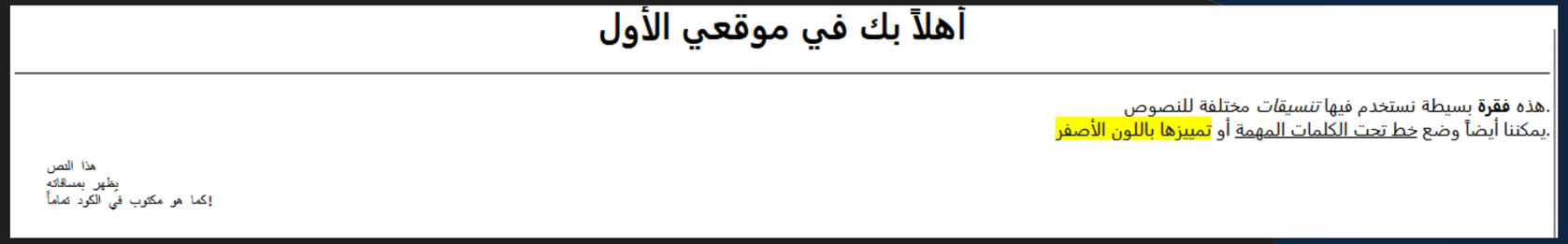

```html
    <h2>لغات برمجة الويب الأساسية:</h2>
    <ul type="square">
        <li>HTML</li>
        <li>CSS</li>
        <li>JavaScript</li>
    </ul>

    <h2>خطوات تصميم الموقع:</h2>
    <ol type="1">
        <li>التخطيط ورسم التصميم بالورقة والقلم.</li>
        <li>كتابة الكود باستخدام محرر نصوص (مثل Notepad++).</li>
        <li>رفع الموقع على الاستضافة.</li>
    </ol>

    <h2>جدول بيانات تجريبي:</h2>
    <table border="1" width="50%" height="100">
        <tr>
            <th>الاسم</th>
            <th>المهنة</th>
        </tr>
        <tr>
            <td align="center">أحمد</td>
            <td align="center">مطور ويب</td>
        </tr>
    </table>

    <br> <h2>صورة تجريبية:</h2>
    <img src="logo.png" alt="شعار الموقع" width="150" height="150">

    <h2>فيديو تجريبي:</h2>
    <video width="360" height="200" controls>
        <source src="test.mp4" type="video/mp4">
        عذراً، متصفحك لا يدعم تشغيل الفيديو!
    </video>

</body>
</html>
```

لغات برمجة الويب الأساسية:

- HTML
- CSS
- JavaScript

خطوات تصميم الموقع:

1. التخطيط ورسم التصميم بالورقة والقلم.
2. كتابة الكود باستخدام محرر نصوص (مثل Notepad++).
3. رفع الموقع على الاستضافة.

جدول بيانات تجريبي:

الاسم	المهنة
أحمد	مطور ويب

صورة تجريبية:
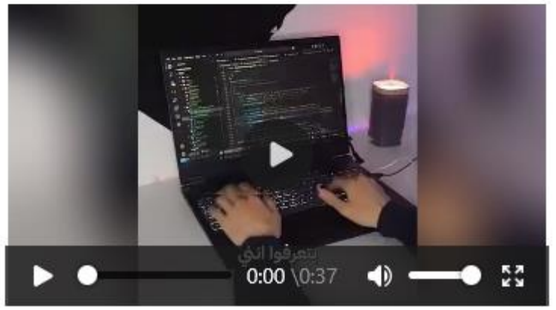
فيديو تجريبي: