المحاضرة الثانية

زتونة الاقتصاد الكلي: المؤشرات الأساسية للنشاط الاقتصادي

شرح مبسط بالعامية كأننا بنذاكر على القهوة ☕

تسخين: إيه هو "نبض" "نبض" الاقتصاد؟

الاقتصاد عامل زي جسم الإنسان، والمؤشرات دي هي"جهاز قياس النبض" بتاع البلد.
لو زادت = البلد بتكبر والبطالة بتقل.
لو قلت = ركود وفقر.

الناتج القومي (National)

بيقيس اللي أنتجناه بواسطة ولاد البلد (سواء جوه مصر أو شغالين برا).

الناتج المحلي (Domestic)

بيقيس اللي أنتجناه جوه البلد (سواء مصريين أو أجانب مقيمين معانا).

المحلي = حسب المكان (جوه حدودنا).
القومي = حسب الجنسية (بتاعنا فين ما كانوا).

والاتنين وجهين لعملة واحدة!

التلاتة إخوات: زوايا قياس النشاط الاقتصادي

بص يا سيدي، أي حاجة بتتصنع في البلد بنقدر نبصلها ونقيسها من 3 زوايا بيوصلوا لنفس النتيجة:

الناتج المحلي الإجمالي (GDP):

زاوية "قيمة اللي صنعناه".

الدخل المحلي الإجمالي (GDI):

زاوية "الفلوس اللي قبضناها" عشان صنعنا الحاجات دي.

الإنفاق الكلي (AE):

زاوية الفلوس اللي صرفناها" عشان نشتري اللي صنعناه.

الناتج = الدخل = الإنفاق..
التلاتة بيساووا بعض بالمللي في نهاية المطاف!

الأخ الأول: الناتج المحلي الإجمالي (GDP) 🔵

التعريف الأكاديمي: هو إجمالي قيمة السلع والخدمات النهائية التي يقوم المجتمع بإنتاجها خلال سنة معينة.

الشرح بالبلدي: تخيّل إن البلد كلها عبارة عن "مخبز كبير". الناتج المحلي هو ببساطة: (سعر كل أرغفة العيش والحلويات "النهائية" اللي المخبز طلعها في سنة كاملة).

ليه بنقول نهائية؟
عشان منعدش الدقيق مرتين! بنحسب العيش الجاهز بس.

الأخ الثاني: الدخل المحلي الإجمالي (GDI) 🟢

التعريف الأكاديمي: إجمالي دخول عناصر الإنتاج التي شاركت في إنتاج الناتج المحلي خلال سنة معينة.

عشان المخبز (البلد) يطلع العيش ده، كان لازم ناس تشتغل وتتعب.
الدخل هو "القبض" بتاعهم، وبيتقسم 4 أقسام:

الأجور والمكافآت: للعمال والخبازين.

ريع الأرض: إيجار المكان اللي فيه المخبز.

عوائد رأس المال: فوايد للبنك اللي اللي استلفنا منه.

أرباح المنظمين: المكسب بتاع صاحب المخبز.

الدخل =
أجور + ريع +
فوايد + أرباح.

الأخ الثالث: الإنفاق الكلي (AE)

التعريف الأكاديمي: هو طلب المجتمع الكلي، ويتكون من طلب القطاع الخاص (استهلاكي واستثماري) وطلب القطاع الحكومي.

مين بقى اللي هيشتري العيش اللي المخبز عمله؟ "الإنفاق"
هو الفلوس اللي طالعة من جيوبنا كلنا عشان نشتري:

الحكومة: بتشتري عيش عشان توزعه في المدارس (طلب حكومي).

الشركات:
بيشتروا مكن جديد للمخبز (إنفاق استثماري).

إحنا (الأفراد):
بنشتري عيش ناكله (إنفاق استهلاكي).

الإنفاق ببساطة =
استهلاك + استثمار + مشتريات حكومة.

لعيبة الماتش: قطاعات الاقتصاد الكلي ⚽

القطاع الإنتاجي (الشركات): بيشغلونا عنده عشان ينتج السلع، وبعدين يعرضها للبيع في السوق.

القطاع العائلي (إحنا): الأفراد والأسر. بنوفر العمالة (عناصر الإنتاج)، وبنصرف مرتباتنا على الشراء.

كل قطاع من دول له دور في دايرة الفلوس، بيدي حاجة وبياخد حاجة.

القطاع الخارجي (العالم): استيراد (بنجيب من بره) وتصدير (بنبيع لبره).

القطاع الحكومي (الدولة): بتلم ضرايب عشان تصرف على الخدمات العامة.

لعبة الفلوس: نموذج التدفق الدائري البسيط (قطاعين بس)

- عشان نفهم الفلوس بتلف إزاي، تخيل معايا إننا على **جزيرة مقفولة فيها "قطاع عائلي" (أفراد)** و **"قطاع إنتاجي" (شركات)** وبس!

- **الفروض الأساسية للجزيرة دي:**
  1. مفيش حكومة ومفيش عالم خارجي.
  2. مفيش تحويش (ادخار)! القطاع العائلي بيصرف كل مليم بيقبضه.
  3. إحنا (القطاع العائلي) اللي بنملك كل عناصر **الإنتاج** (العمل، الأرض، رأس المال).

النموذج ده مبسط جداً عشان نفهم الأساس قبل ما نعقدها!

دايرة الفلوس بتلف إزاي؟ (التدفق الدائري لقطاعين)

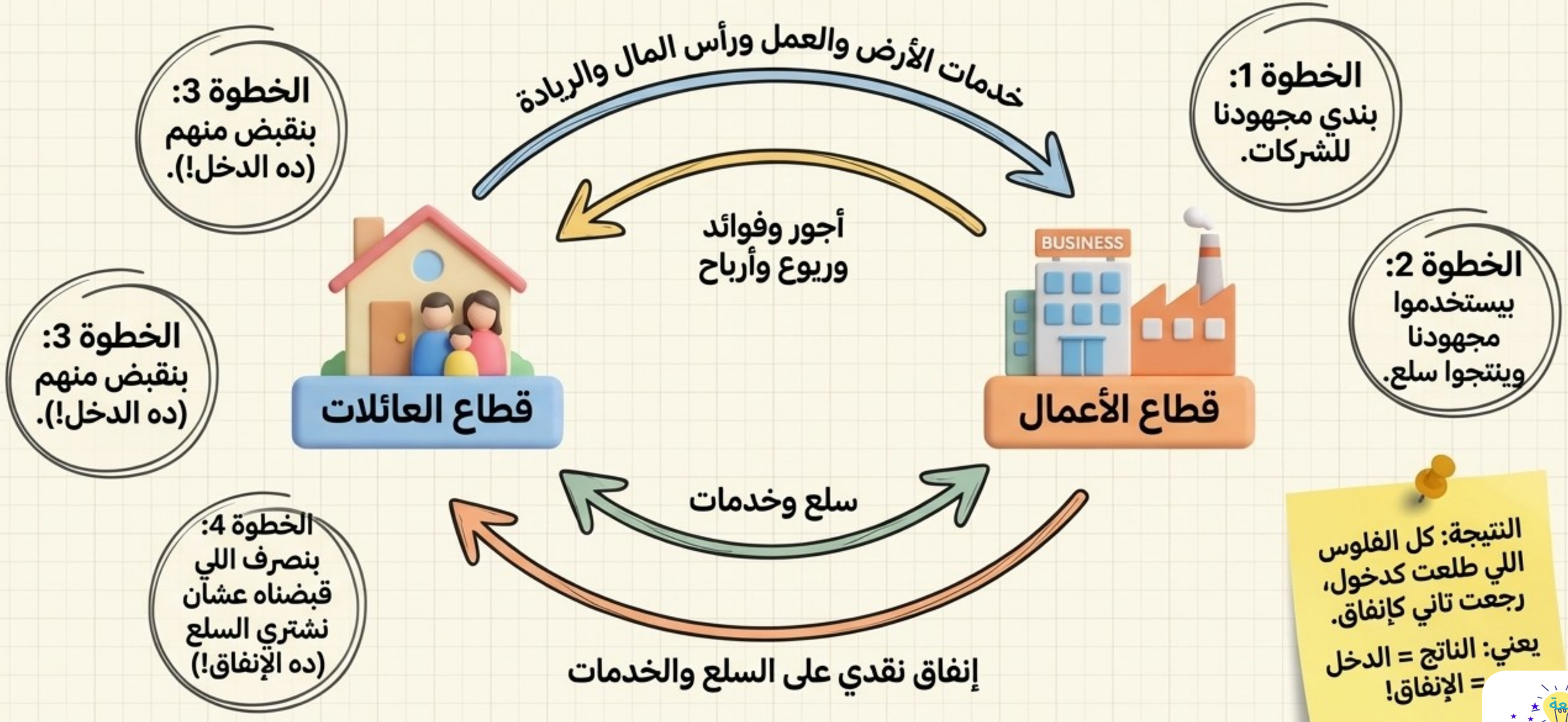

ليفل الوحش: نموذج التدفق الدائري لـ 3 قطاعات

دلوقتي هنضيف الحكومة للجزيرة بتاغينا. إيه إللي هيتغير؟

- الحكومة بتاخد: ضرايب من الشركات، وضرايب من العائلات.
- الحكومة بتدي: إنفاق حكومي (تشتري من الشركات)، وتعويضات للعائلات.

***ملاحظة مهمة:** ظهر هنا الادخار العائلي اللي بيتحول لإنفاق استثماري.

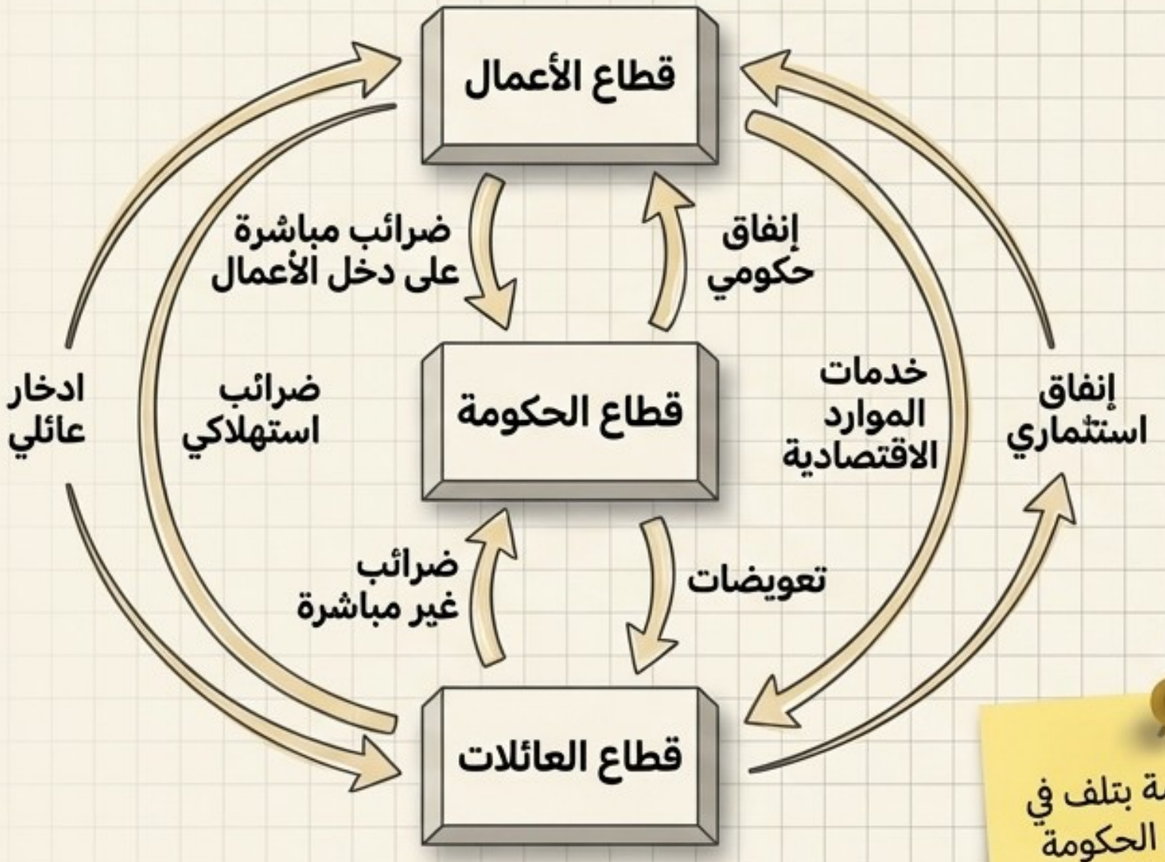

الفلوس لسة بتلف في دايرة، بس الحكومة بقت محطة في النص بتاخد ضرايب وتضخ إنفاق.

الحساب بقى: إزاي بنحسب "زتونة" دي كلها؟

عشان الاقتصاديين يحسبوا الناتج المحلي الإجمالي في الواقع، عندهم جدول كبير مليان تفاصيل.

بس متتخضش!
هما ببساطة 3 طرق بيوصلوا لنفس بيوصلوا لنفنم في النهاية:

1. أسلوب الإنفاق (كل اللي اتصرف).
2. أسلوب الدخل (كل اللي اتقبض).
3. أسلوب الناتج (كل اللي اتصنع).

تعالوا نفصصهم بالعامية في السلايدز الجاية عشان نحفظهم في ثواني..

طريقة 1: أسلوب الإنفاق (صرفنا إيه؟)

هنا بنجمع كل مليم اتصرف في البلد عشان نشتري سلع وخدمات.

الإنفاق الكلي =

(+) الإنفاق الاستهلاكي (C): الأفراد (سلع وخدمات).

+

(+) الإنفاق الاستثماري (I): الشركات (رأس مال ومخزون).

+

(+) الإنفاق الحكومي (G): مشتريات الحكومة.

+

(+) صافي الإنفاق الخارجي (X-M): (الصادرات – الواردات).

إجمالي ده كله = الإنفاق الكلي = الناتج المحلي الإجمالي بسعر السوق.

طريقة 2: أسلوب الدخل (قبضنا إيه؟) 🟢

بنجمع كل دخول عناصر الإنتاج حكي اشبير
(أجور + أرباح + عوائد وفوائد + إيجارات وريوع).

الدخل المحلي بتكلفة عناصر الإنتاج

(+) نزود: الضرائب غير المباشرة (عشان بتزود سعر السلعة في السوق).

(+) نزود: مخصصات إهلاك رأس المال (المكن اللي استهلكناه).

(-) نطرح: إعانات الإنتاج (لأن الحكومة دافعاها مش جاية من السوق).

= الناتج المحلي الإجمالي

تظبيط الحسبة:
الدخل + ضرايب وإهلاك – إعانات = الناتج المظبوط.

طريقة 3: أسلوب الناتج أو القيمة المضافة (أنتجنا إيه؟) 🔵

هنا بنلف على كل قطاعات البلد ونجمع إنتاجهم، بس بناخد "القيمة المضافة"
بس عشان منعدش الحاجة مرتين!

أ - قطاعات الإنتاج السلعي:

- زراعة وثروة سمكية
- صناعة تحويلية واستخراجية
- بناء وتشييد، كهرباء ومياه وغاز

ب - قطاعات الإنتاج الخدمي:

- نقل ومواصلات، تجارة جملة وتجزئة
- خدمات حكومية، منازل، هيئات لا ربحية

→ مجموعهم = الناتج المحلي الإجمالي

مجموع القيمة المضافة لكل القطاعات دي = العرض الكلي = الناتج المحلي الإجمالي.

تقفيلة المذاكرة: القاعدة الذهبية 🏆

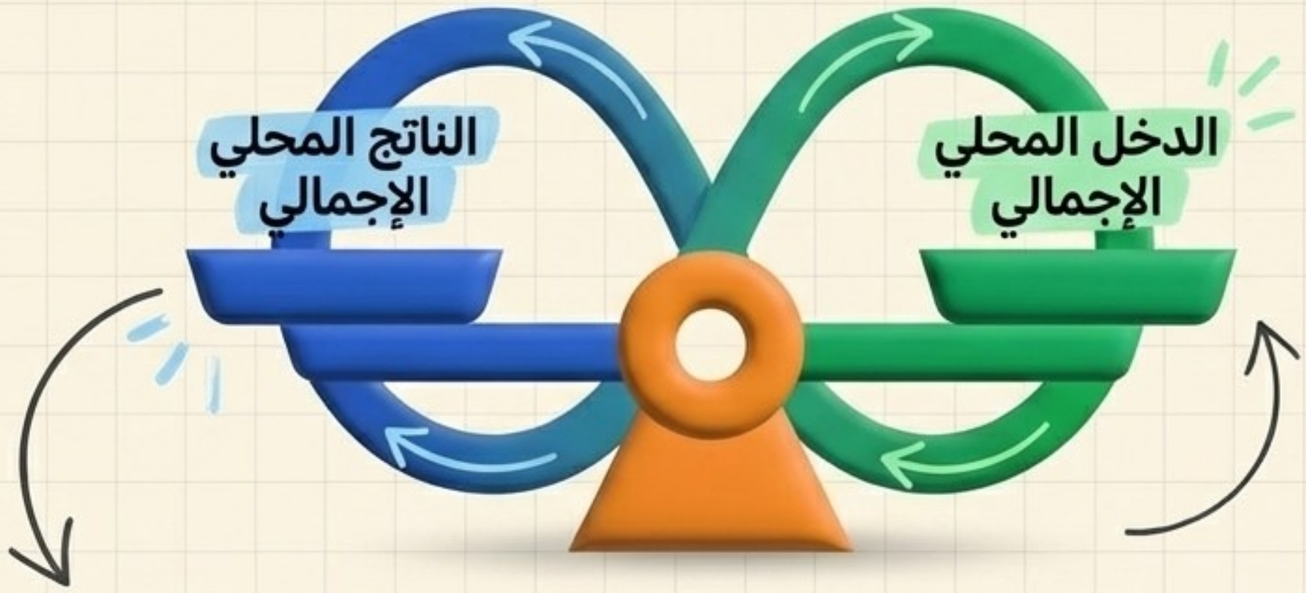

الناتج المحلي الإجمالي (قيمة اللي صنعناه) = الدخل المحلي الإجمالي (دخولنا) = الإنفاق الكلي (صرفنا).

الاقتصاد الكلي مش مجرد أرقام معقدة، ده دايرة مقفولة كل جزء فيها بيأثر في التاني. كله بيلف في دايرة التدفق الدائري.. مفيش حاجة بتضيع!

عاش يا بطل! كدة الفصل التاني في جيبك. راجع الأشكال والمصطلحات الإنجليزي ومبروك عليك الامتياز!

جروب دفعة الدحيح