CTN-109AS/CTN-109ASC 脱着資料

【 弊社取り付け資料使用許諾契約 】

以下の取り付け資料使用許諾契約に**同意する場合のみ**本資料を使用し取り付けをおこなってください。

1. 本資料の用途は弊社製品の取り付けのみ使用することとします。
2. 本資料は弊社独自で作成しているため実際の車両とは異なっている場合があります。あくまでも参考資料としてご使用頂くものであり掲載情報の保証は一切おこないません。
3. 弊社は本資料に対していかなる保証もおこないません。
4. 弊社は本資料に記載してある情報が誤っていた場合、お客様がその情報に基づいた取り付けをおこなったことが原因で車両を破損してもその一切の責任を負いません。
5. 弊社は取付け上の誤配線により万一弊社製品及び車両等が破損してもその一切の責任を負いません。
6. 取り付け費用などに対しては一切の責任を負いません。
7. 本資料は著作権法及び知的財産権によって保護されています。無断で本資料の情報を複製したり転用することは禁止されています。

掲載車種

車種	年式	形式	取付場所	該当ページ
LBX MORIZO RR（6MT）	R6/8～	GAYA16	ｵｰﾃﾞｨｵﾕﾆｯﾄ裏側	2ﾍﾟｰｼﾞ目
LM500h	R5/12～	TAWH15W	ｵｰﾃﾞｨｵﾕﾆｯﾄ裏側	3ﾍﾟｰｼﾞ目
アルファード	R5/7～	AGH40W.45W	ｵｰﾃﾞｨｵﾕﾆｯﾄ裏側	4ﾍﾟｰｼﾞ目
アルファードハイブリッド	R5/7～	AAHH40W.45W	ｵｰﾃﾞｨｵﾕﾆｯﾄ裏側	4ﾍﾟｰｼﾞ目
アルファードPHEV	R7/2～	AAHP45	ｵｰﾃﾞｨｵﾕﾆｯﾄ裏側	4ﾍﾟｰｼﾞ目
ヴェルファイア	R5/7～	TAHA40W.45W	ｵｰﾃﾞｨｵﾕﾆｯﾄ裏側	4ﾍﾟｰｼﾞ目
ヴェルファイアハイブリッド	R5/7～	AAHH40W.45W	ｵｰﾃﾞｨｵﾕﾆｯﾄ裏側	4ﾍﾟｰｼﾞ目
ヴェルファイアPHEV	R7/2～	AAHP45	ｵｰﾃﾞｨｵﾕﾆｯﾄ裏側	4ﾍﾟｰｼﾞ目
プリウス	R5/1～	MXWH60.65　ZVW60.65	ｵｰﾃﾞｨｵﾕﾆｯﾄ裏側	5ﾍﾟｰｼﾞ目
プリウスPHEV	R5/1～	MXWH61	ｵｰﾃﾞｨｵﾕﾆｯﾄ裏側	5ﾍﾟｰｼﾞ目

※必ず取扱説明書をご確認のうえ、取り付けをおこなってください。

製造・販売元　フジ電機工業株式会社

本社
〒534-0025　大阪市都島区片町 1 丁目 6 番 16 号
TEL06-6358-4409　FAX06-6358-1880
サービスセンター
〒669-4132　兵庫県丹波市春日町野村 530
TEL0795-74-2177　FAX0795-74-2187
URL　https://www.fuji-denki.co.jp
ｱﾄﾞﾚｽ　bullcon@fuji-denki.co.jp

LBX（MT 車） 脱着方法

ご注意
ナビゲーションシステムは IG OFF 後、約 3 分間で各種メモリーおよび設定等を記憶する為、IG OFF 後、3 分以上経過してから補機バッテリーマイナスターミナルを外して頂きますようお願いします。

① 図に示す位置に保護テープを貼り、図の様にモールディングリムーバー等を使用してクリップの勘合 12 箇所を外し、コンソールアッパパネルガーニッシュ№.1 を取り外します。
② 図に示す位置に保護テープを貼り、図の様にモールディングリムーバー等を使用してクリップの勘合 7 箇所を外し、インストルメントパネルガーニッシュ SUB-ASSY №.1 を取り外します。
③ 図に示す位置に保護テープを貼り、図の様にモールディングリムーバー等を使用してクリップの勘合 9 箇所を外し、インストルメントパネルガーニッシュ SUB-ASSY №.2 を取り外します。
④ クリップの勘合 2 箇所及びツメの勘合 6 箇所を外し、スイッチホールベース SUB-ASSY を取り外します。
⑤ シフトレバーノブを反時計回りに回して取り外します。
⑥ 白の樹脂パーツを横にスライドして取り外し、中のスプリングを取り外します。
⑦ 図の様にシフティングホールカバーをめくり取り外します。
⑧ ボルト 2 本を取り外します。
⑨ 図に示す位置に保護テープを貼り、図の様にモールディングリムーバー等を使用してクリップの勘合 8 箇所を外します。
⑩ 図の様にガイド 4 箇所を外しコンソールボックス ASSY を取り外します。
⑪ オーディオユニット（ディスプレイオーディオ）下側のボルト 4 本を外し、クリップの勘合を外してユニットを手前に引き取り外します。
⑫ 以上で脱着作業は終了ですのでオーディオユニットの各コネクターを外し、本製品を接続してください。

①
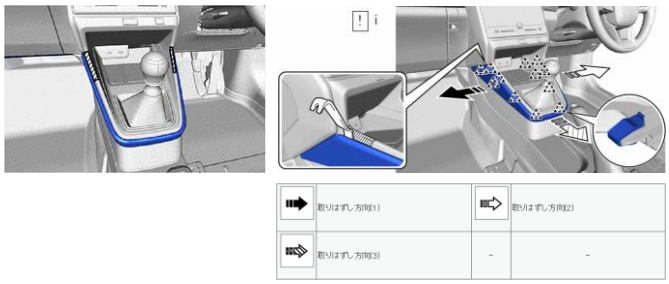

②
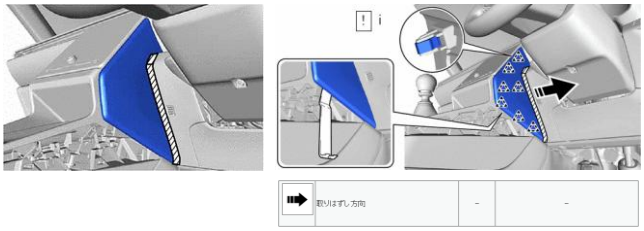

③
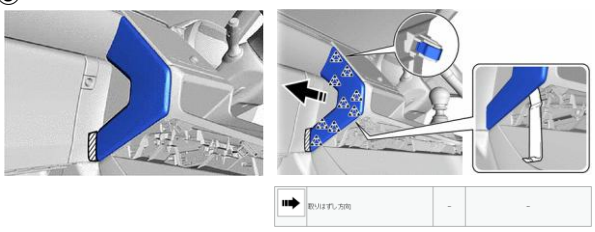

④
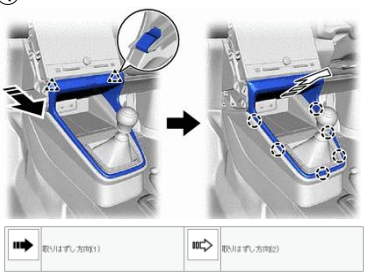

⑤

⑥

⑦
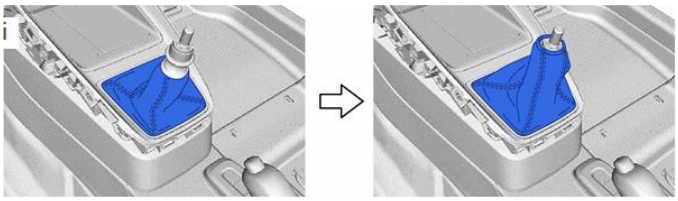

⑧
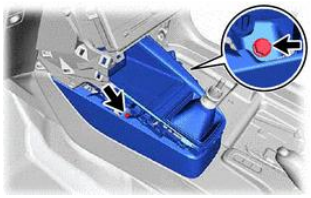

⑨
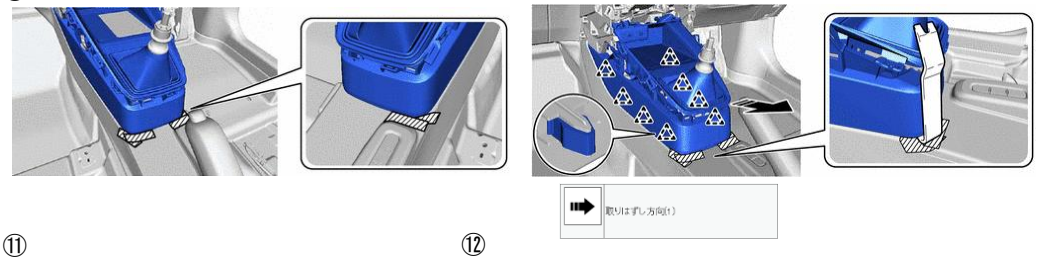

⑩
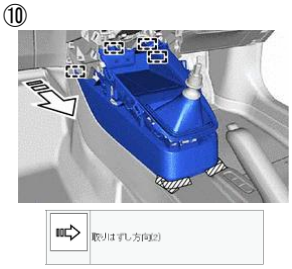

⑪
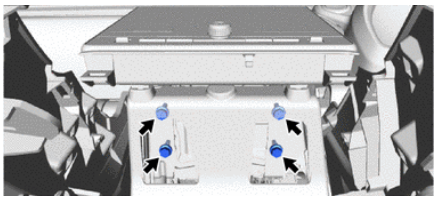

⑫
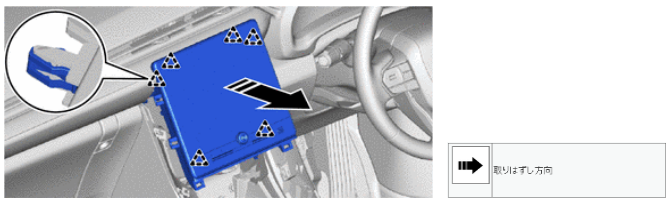

LM500h　脱着方法

ご注意
ナビゲーションシステムは IG OFF 後、約 3 分間で各種メモリーおよび設定等を記憶する為、IG OFF 後、3 分以上経過してから補機バッテリーマイナスターミナルを外していただきますようお願いします。

① 図の様にモールディングリムーバー等を使用してクリップの勘合を外し、インストルメントパネルフィニッシュパネルを取り外します。
② クリップ及びツメの勘合、ガイドを外し、インストルメントクラスタフィニッシュパネル№1 を取り外します。
③ ボルト 4 本を取り外し、図の位置に手をかけ車両後方へ引きながらクリップの勘合及びガイドを外してディスプレイオーディオを取り外します。以上で、脱着作業は終了です。

①

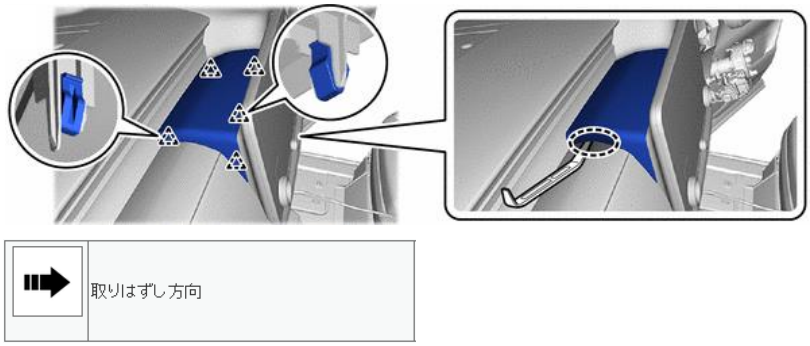

②

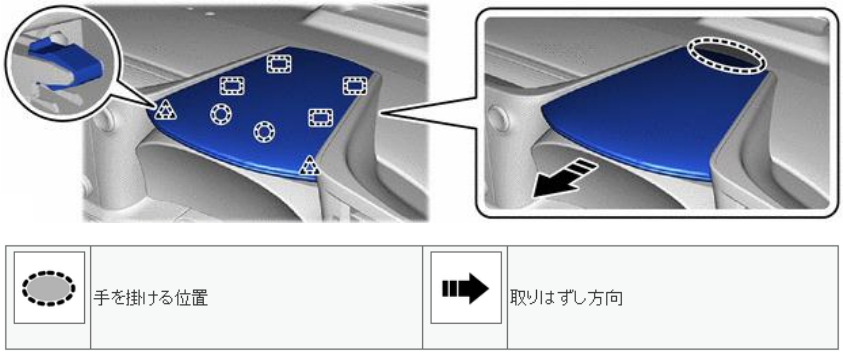

③

アルファード（ハイブリッド・PHEV 含む）/ヴェルファイア（ハイブリッド・PHEV 含む） 脱着方法

ご注意
ナビゲーションシステムは IG OFF 後、約 3 分間で各種メモリーおよび設定等を記憶する為、IG OFF 後、3 分以上経過してから補機バッテリーマイナスターミナルを外していただきますようお願いします。

① 図の様にガイド及びツメの勘合を外し、インストルメントパネルパッド SUB-ASSY LWR №1 を取り外します。
反対側のインストルメントパネルパッド SUB-ASSY LWR №2 も同様に取り外します。
② ボルト 4 本を取り外し、図の位置に手をかけ車両後方へ引きながらクリップ及びガイドの勘合を外してディスプレイオーディオを取り外します。以上で、脱着作業は終了です。

①（反対側も同様に取り外す）

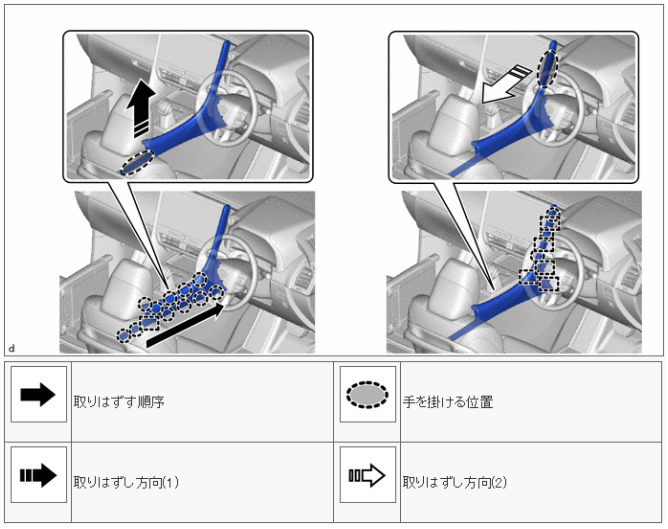

②

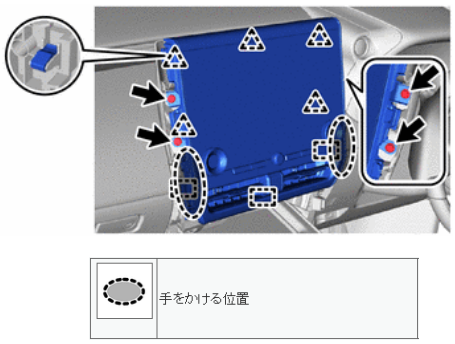

プリウス　脱着方法

ご注意
ナビゲーションシステムは IG OFF 後、約 3 分間で各種メモリーおよび設定等を記憶する為、IG OFF 後、3 分以上経過してから補機バッテリーマイナスターミナルを外していただきますようお願いします。

① 図の様に保護テープを貼りクリップ 8 箇所及びツメの勘合を外し、インストルメントクラスタフィニッシュパネル ASSY CTR を取り外します。
② 図の様に保護テープを貼りクリップの勘合 9 箇所を外し、インストルメントクラスタフィニッシュパネル CTR UPR を取り外します。
③ ラジオ&ディスプレイレシーバ ASSY W/ブラケット上部のボルト 4 本を外し、ディスプレイオーディオを矢印の方向へ引っ張り、取り外します。以上で、脱着作業は終了です。

①

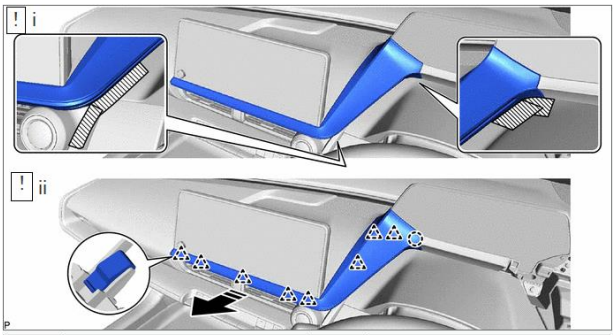

	取りはずし方向	–	–

②

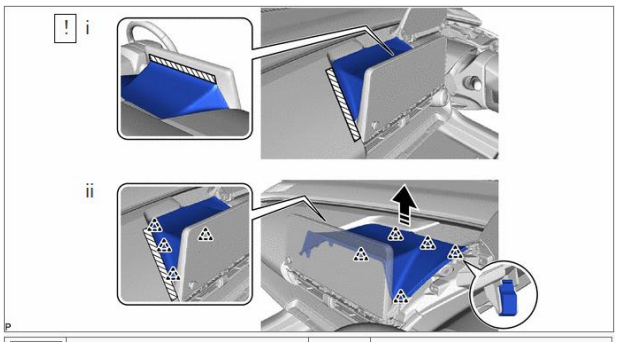

	取りはずし方向	–	–

③

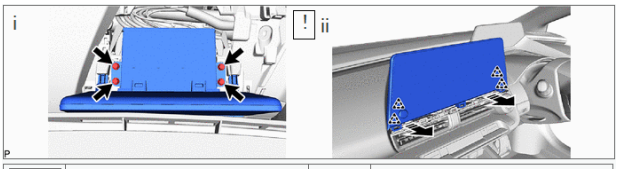

	取りはずし方向	–	–