ｂＢ　　QNC20系（H17/12～）　取付け配線資料

※　本接続方法では「リレーユニット」は使用しません！

［ スピードメーター裏コネクタへの接続 ］

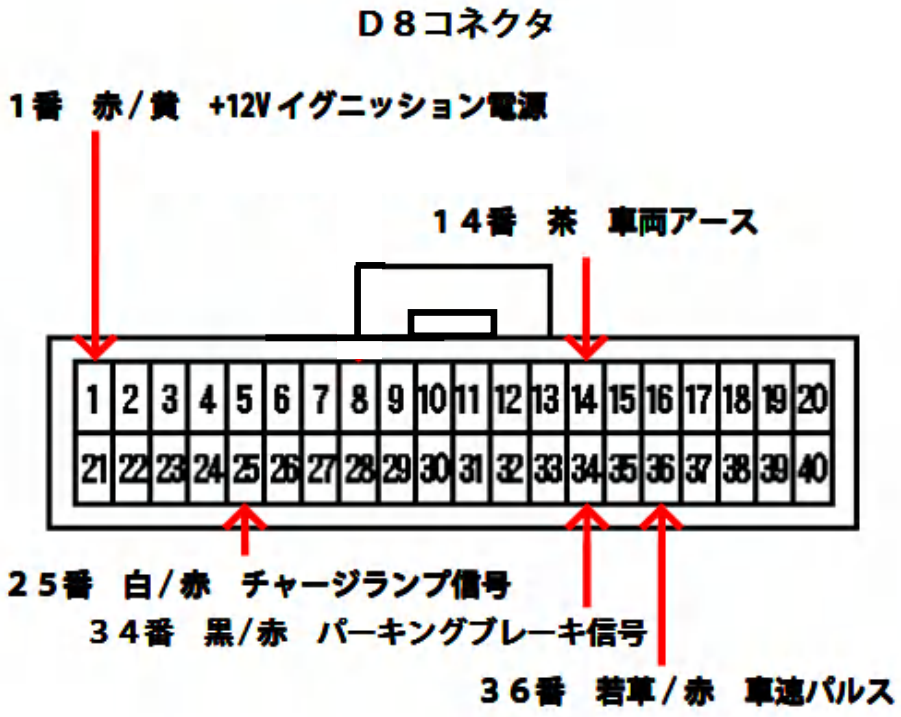

※　上図の方法ではパーキングブレーキ（サイドブレーキorフット型パーキングブレーキ）操作でアンロックする方法になります。

＊　運転席足元右側のキックパネル内にロック・アンロック線があります。

Ｐシフトポジション線のＡ37コネクタは助手席側のグローブBOX上方にあり
配線が困難だと思われます。（コネクタにアクセスするのが大変です）

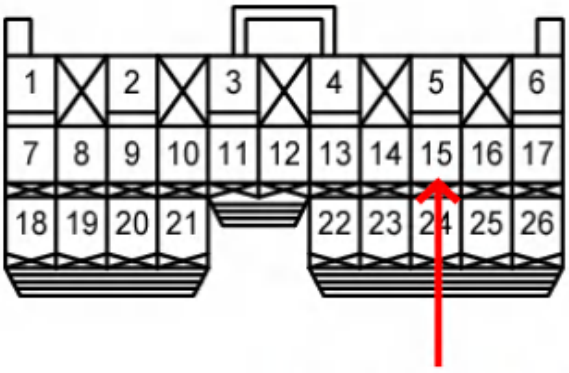

１５番　紫　Ｐシフト信号

Ｄ８コネクタの位置（スピードメーター裏側）

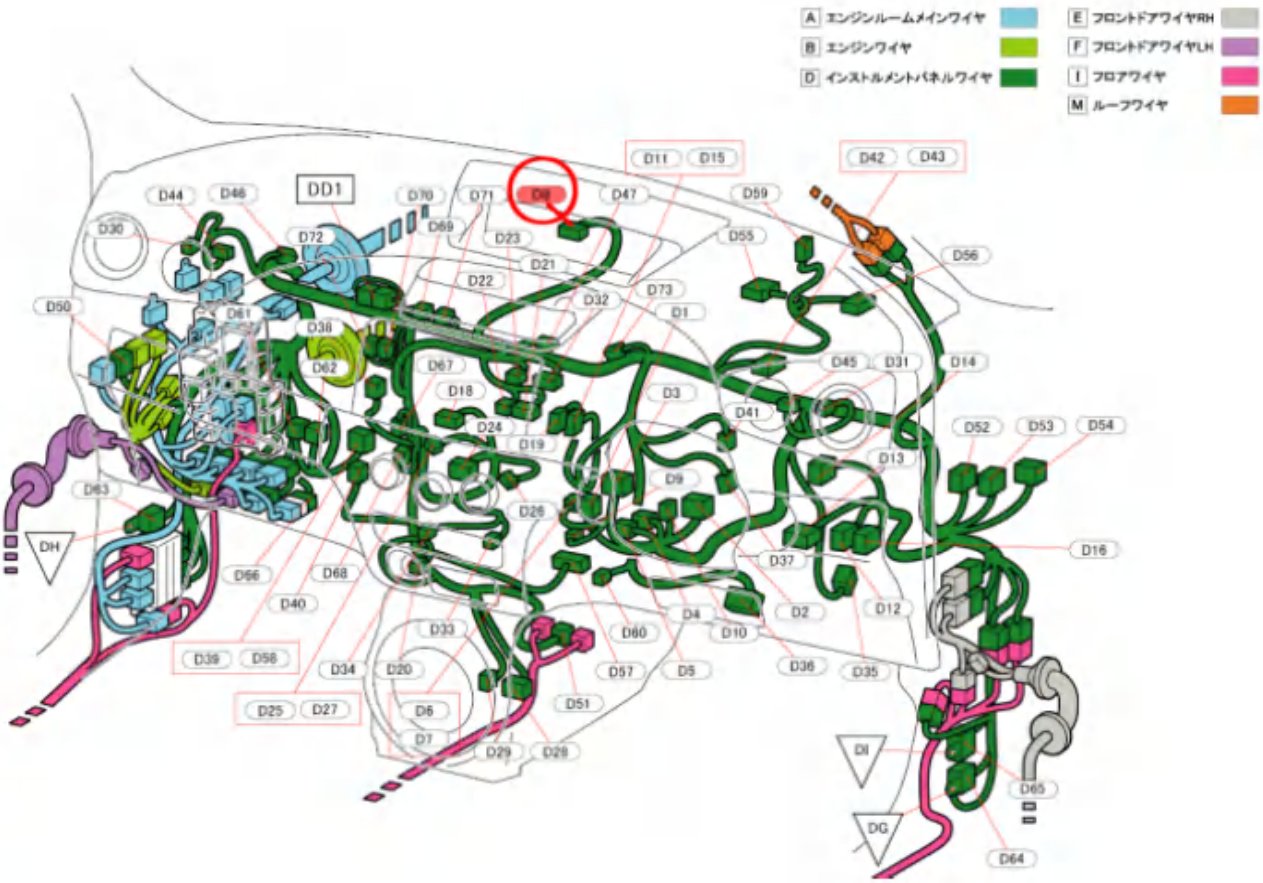
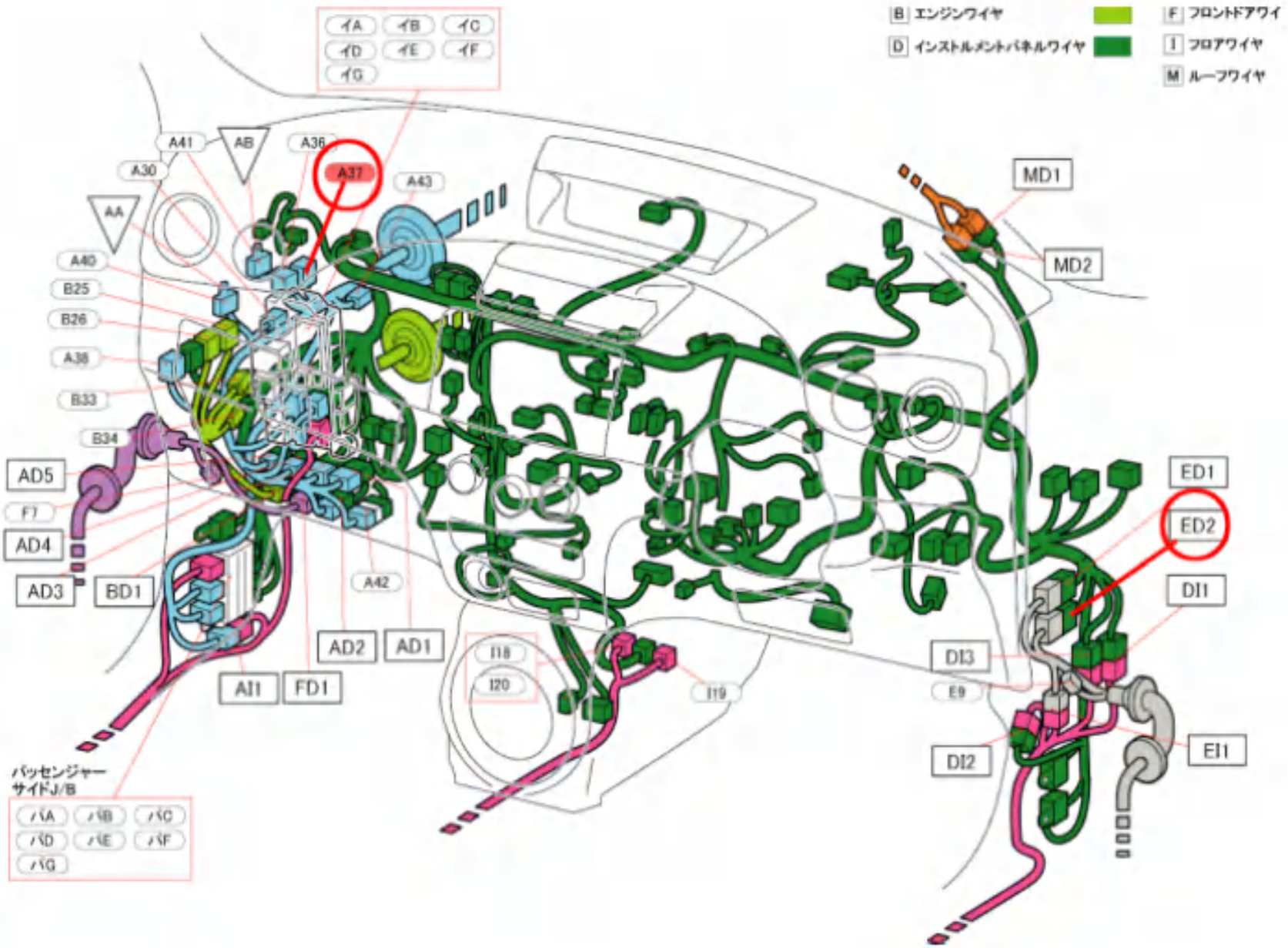
ＥＤ２コネクタとＡ３７コネクタの位置