車速感応式ドアロックシステム　ＳＤＬ－１１０ 取付資料					管理番号
メーカー	ニッサン	車種	キューブ　Ｚ１２系	年式	２０１２年１０月～

必要なオプションパーツ	無し

配線名称	配線場所	コネクタ色	ピン数	線色	備考
Ｐシフト	ＢＣＭコネクタ内				※１
Ｌ端子	下記備考欄を参照				※２
車速信号	下記備考欄を参照				※３
ロック	ＢＣＭコネクタ内				※１
アンロック	〃				〃

【注意事項】

本資料はメーカー配線図を基に資料を作成しておりますので参考資料としてご使用下さい。
マイナーチェンジ・グレードなどによりコネクタ、配線色などが実車と異なっている場合がございますので予めご了承ください。
本資料を基に製品を装着した際に起因する製品・車両などの故障・損害につきましては一切保証致しませんので予めご了承願います。

※「マイナス制御車」になります。付属のリレーユニットは使用しません。

※　ハイブリッド車及びアイドリングストップ付車については「L端子」をACC電源もしくはIG電源に接続して下さい。

備考	
	※1　詳細は2ページ参照。 ※２　詳細は３ページ参照。 ※３　詳細は４ページ参照。

Bullcon　Date Created 2016.4.21.H・Y

Pシフトポジション　ロック･アンロックの場所

グローブＢＯＸ奥側左のＢＣＭコネクタ内に該当する線があります。

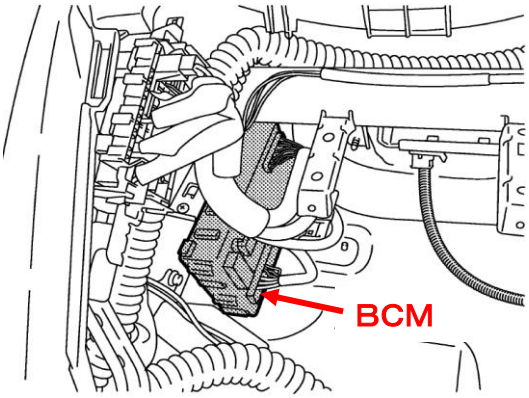

ロック　→　45番　灰
アンロック　→　46番　茶

IG電源

68番　青

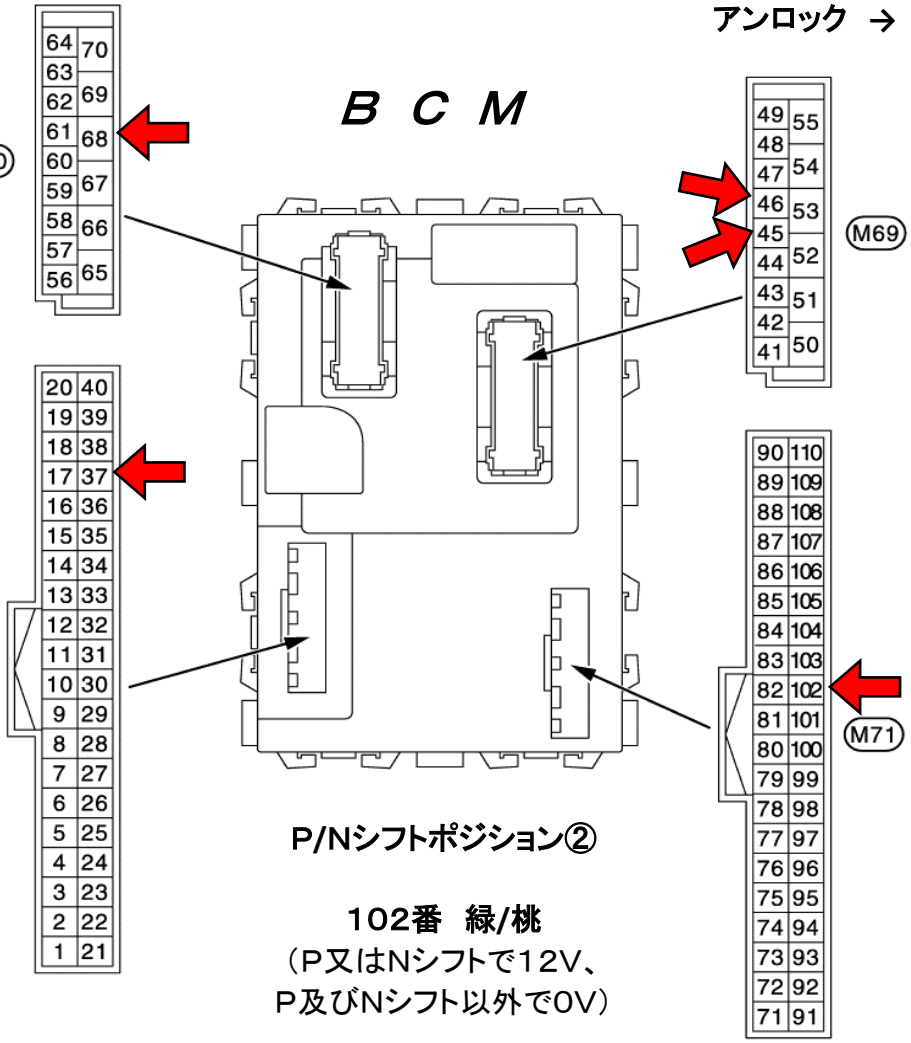

Pシフトポジション
①

37番　茶/赤
（Pシフトで0V、

P/Nシフトポジション②

102番　緑/桃
（P又はNシフトで12V、
P及びNシフト以外で0V）

Ｐシフトポジション線については「Ｐシフトポジション①」もしくは「Ｐ/Ｎシフトポジション②」のどちらかを選択して配線接続を行ってください。

Bullcon

L端子については下記①②のどちらかを接続して下さい。

【 L端子の場所 ① 】

コンビネーションメーターのコネクタ内にあります。

【 40Pコンビネーションメーターコネクタ 】

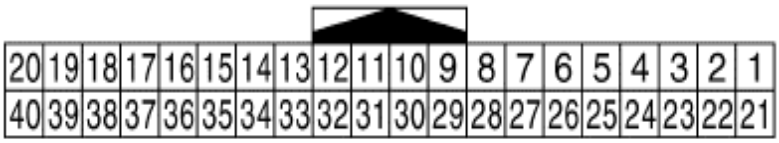

L端子 → 38番 灰/黒

【 L端子の場所 ② 】

助手席足元左側キックパネル上方、M77コネクタ内にあります。

M77コネクタ内
82番 灰/黒

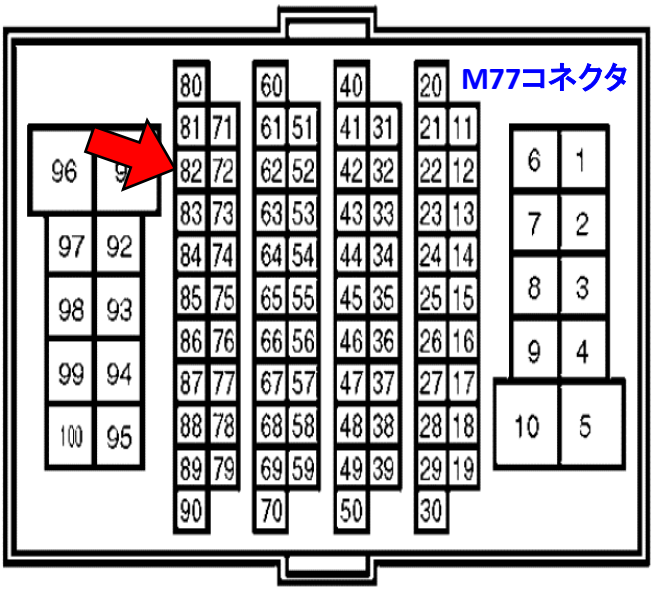

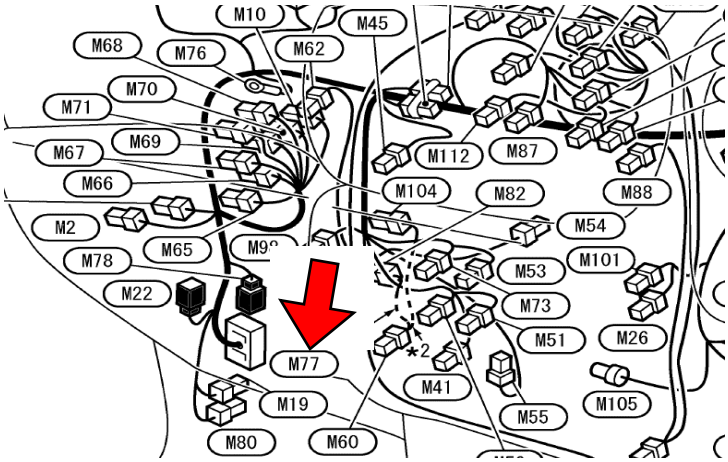

【 車速信号の場所 ①】

コンビネーションメーター裏側コネクタ内にあります。

【 40Pコンビネーションメーターコネクタ 】

20	19	18	17	16	15	14	13	12	11	10	9	8	7	6	5	4	3	2	1
40	39	38	37	36	35	34	33	32	31	30	29	28	27	26	25	24	23	22	21

車速信号（2パルス） → 3番 青/黒

【 車速信号の場所 ②】

オーディオ裏側オプションコネクタ内にあります。

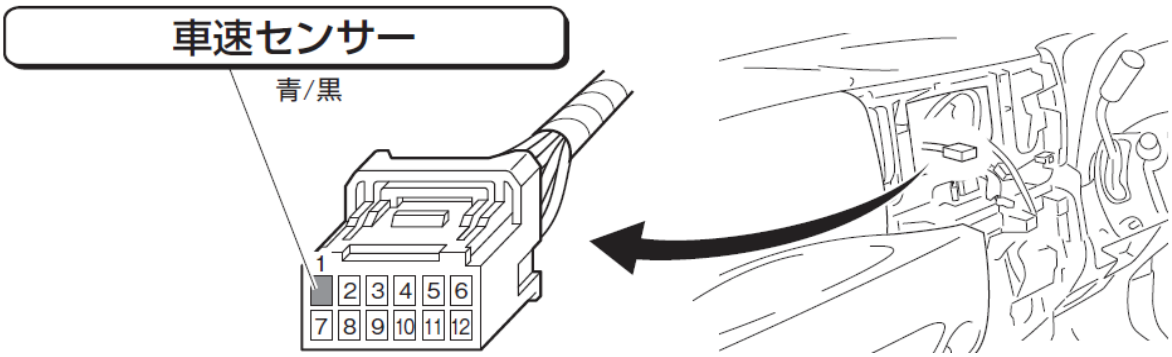

車速信号 → 白色12Pコネクタ内 1番 青/黒

※ SDL-110メインユニットから出ている水線を必ずACC電源もしくはIG電源に接続して下さい。

※ 車速信号については上記「車速信号の場所①と②」のどちらかを選択し配線を行ってください。