2015. 2. 6.

オートドアミラーコントローラー　取付け解説書

トヨタ　アクア

NHP10系　2011年12月～2013年11月

基本配線方法はＢ・Ｃタイプになります。

プッシュスタート車の場合、キー検出線がございませんので
キー検出スイッチプラス線 茶線をＡＣＣ電源に接続して下さい！

必ずサーキットテスタで電圧確認を行ってから配線作業をしてください。

フジ電機工業株式会社　春日工場

〒669-4132
兵庫県丹波市春日町野村530

ＴＥＬ ０７９５－７４－２１７７
ＦＡＸ ０７９５－７４－２３３３

Bullcon

運転席足元インパネ・トリム　取外し

①

インストルメントパネルアンダ トレイ取りはずし

a. スクリュー<D>を取りはずす。

b. ツメ5箇所およびクリップ4箇所のかん合をはずし、インストルメントパネルアンダトレイを取りはずす。

c. コネクターを切り離す。(ダイアグノーシスレコーダあり)

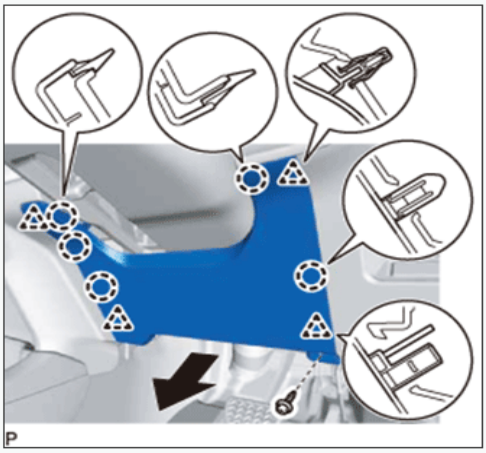

② アウターミラースイッチＡＳＳＹの取り外し

アウターミラースイッチASSYを取り外すにはスイッチホールベースNo,1を取り外しますがインストルメントパネルUPRの一部分を浮かせる必要があります。

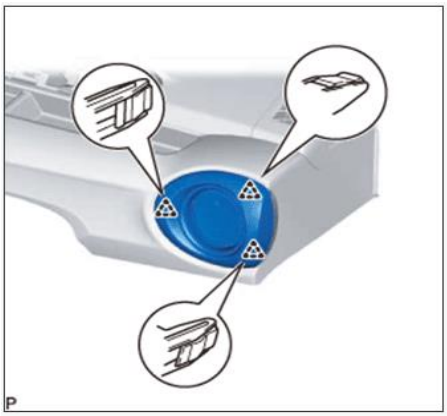

運転席側の吹き出し口を取り外します。

かん合３箇所で取り付けられています。

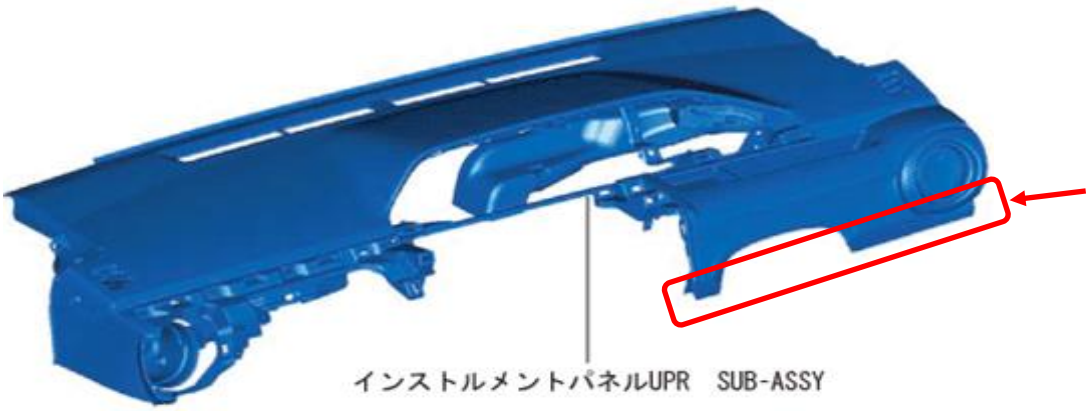

この部分を
浮かせます。

スイッチホールベースNo,1を取り外す。

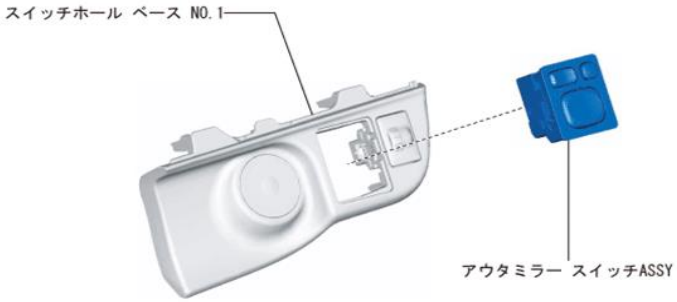

電源、ドアロック・アンロック線の場所

運転席足元右側キックパネル内ＨＧ１コネクタにあります。

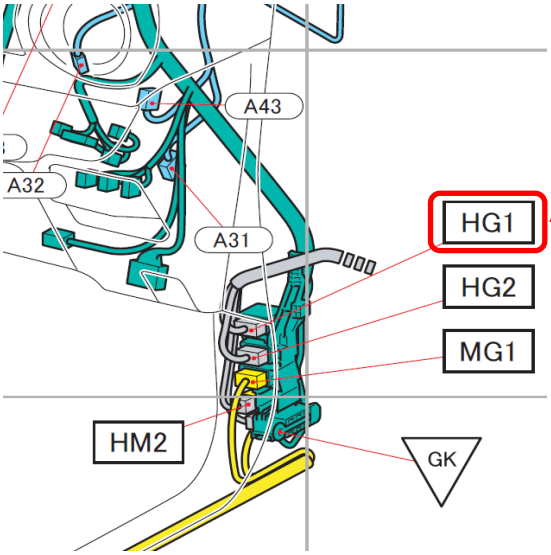

裏側（前側）の乳白色２０Ｐ

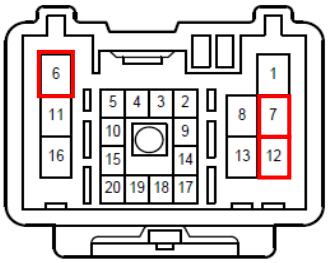

7番　紫　ロック
12番　赤　アンロック
6番　緑　常時電源

（注意）手前側のコネクタ内にある７番 薄紫/緑、12番 薄紫/赤、6番 薄紫/若葉線は
アルミ電線が使用されております。この線に銅線を接続すると異種金属腐食が
発生する恐れがありますので絶対に結線しないでください。
手間が掛かりますが奥側（前側）の乳白色２０Pコネクタから取り出してください。

アウターミラースイッチ裏コネクタ

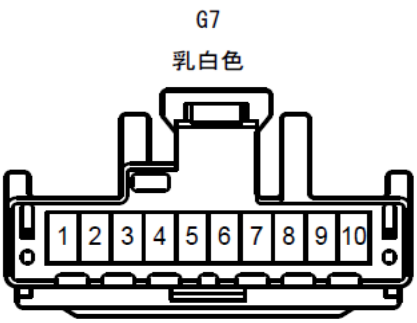

（外して見た状態）

８番　赤　ＡＣＣ電源
７番　白/黒　ボディアース
９番　青　ミラーＣＬＯＳＥ（閉）
１０番　若葉　ミラーＯＰＥＮ（開）

ドアミラー格納/復帰線の配線方法

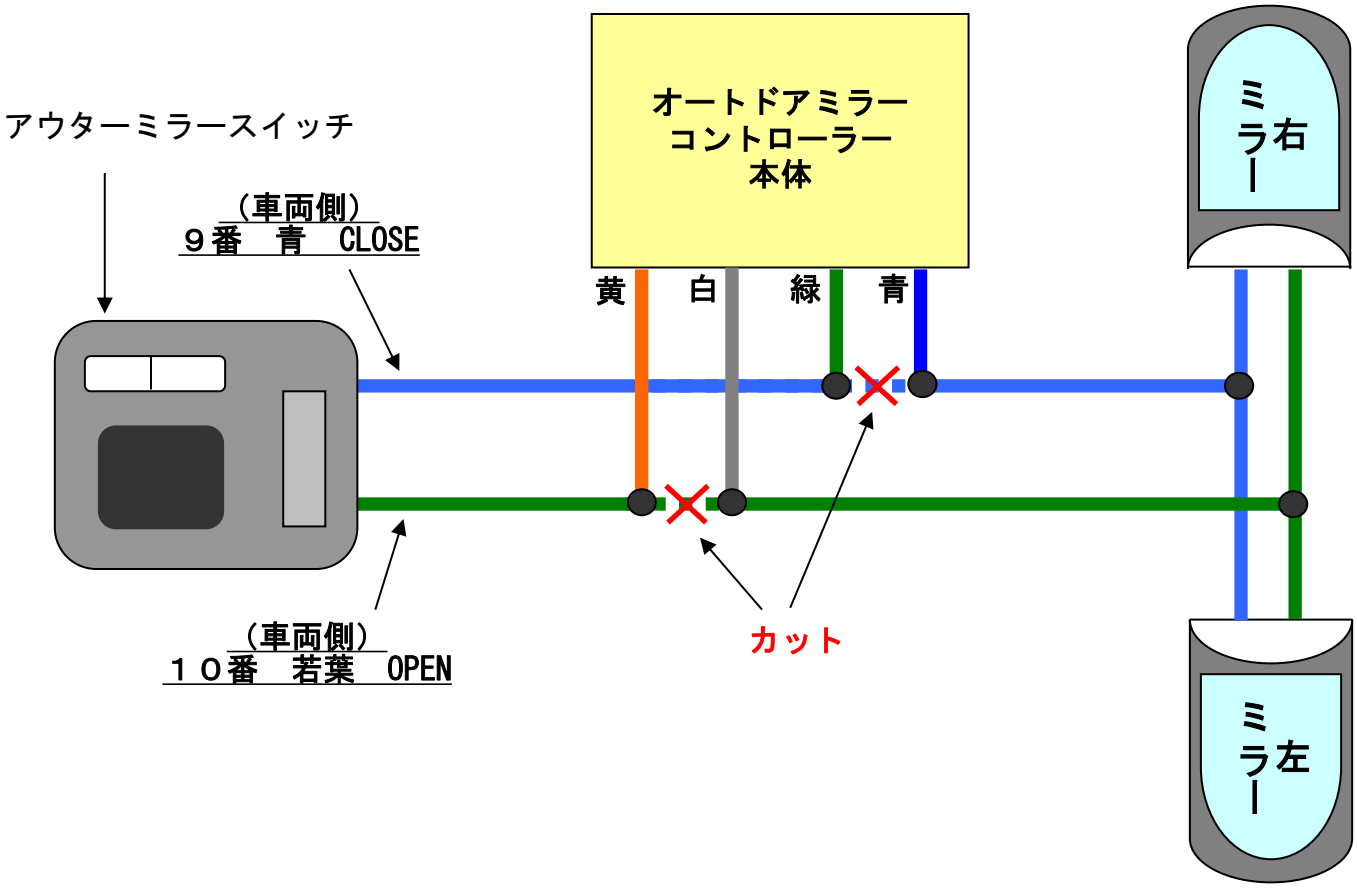
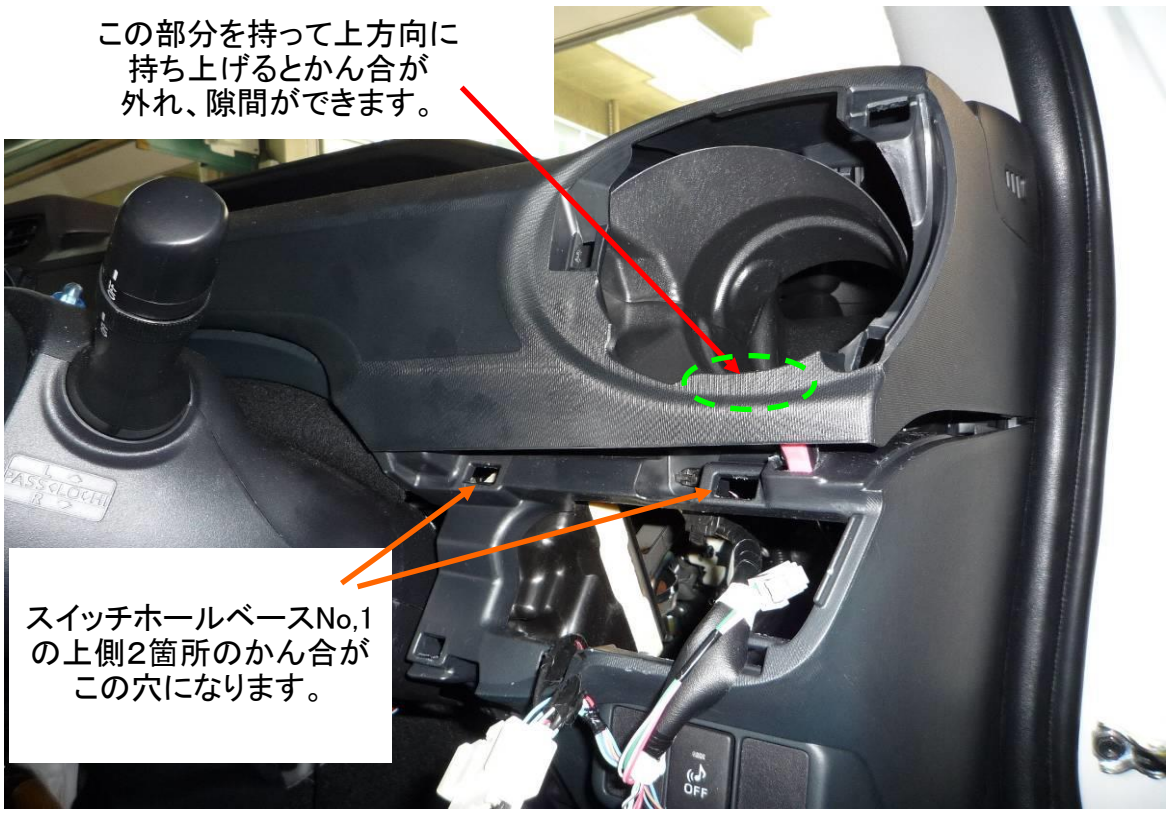
【補足】