Date Created 2016.5.25. H・Y

オートドアミラーコントローラー　取付け解説書

ニッサン　フーガ　（ハイブリッド含む）

Ｙ５１系　　２００９年（Ｈ２１年）１１月～

【概要】

① 基本配線方法はＢ・Ｃタイプになります。

② 運転席ドア内で取付けが可能です。

③ この車両は格納線（CLOSE線）が2本（左右1本づつ）及び復帰線（OPEN線）が2本（左右1本づつ）ありますのでそれぞれ1本にまとめて配線を行います。

プッシュスタート付車のため、キー検出スイッチプラス線　茶線をＡＣＣ電源に接続して下さい！

フジ電機工業株式会社
http://www.fuji-denki.co.jp
本　　社：〒534-0025　大阪市都島区片町1丁目6番16号
TEL　06-6358-4409㈹　FAX　06-6358-1880
サービスセンター：〒669-4132　兵庫県丹波市春日町野村530
（ISO9001取得）TEL　0795-74-2177　　FAX　0795-74-2187

Bullcon

運転席ドア内張りの取り外し

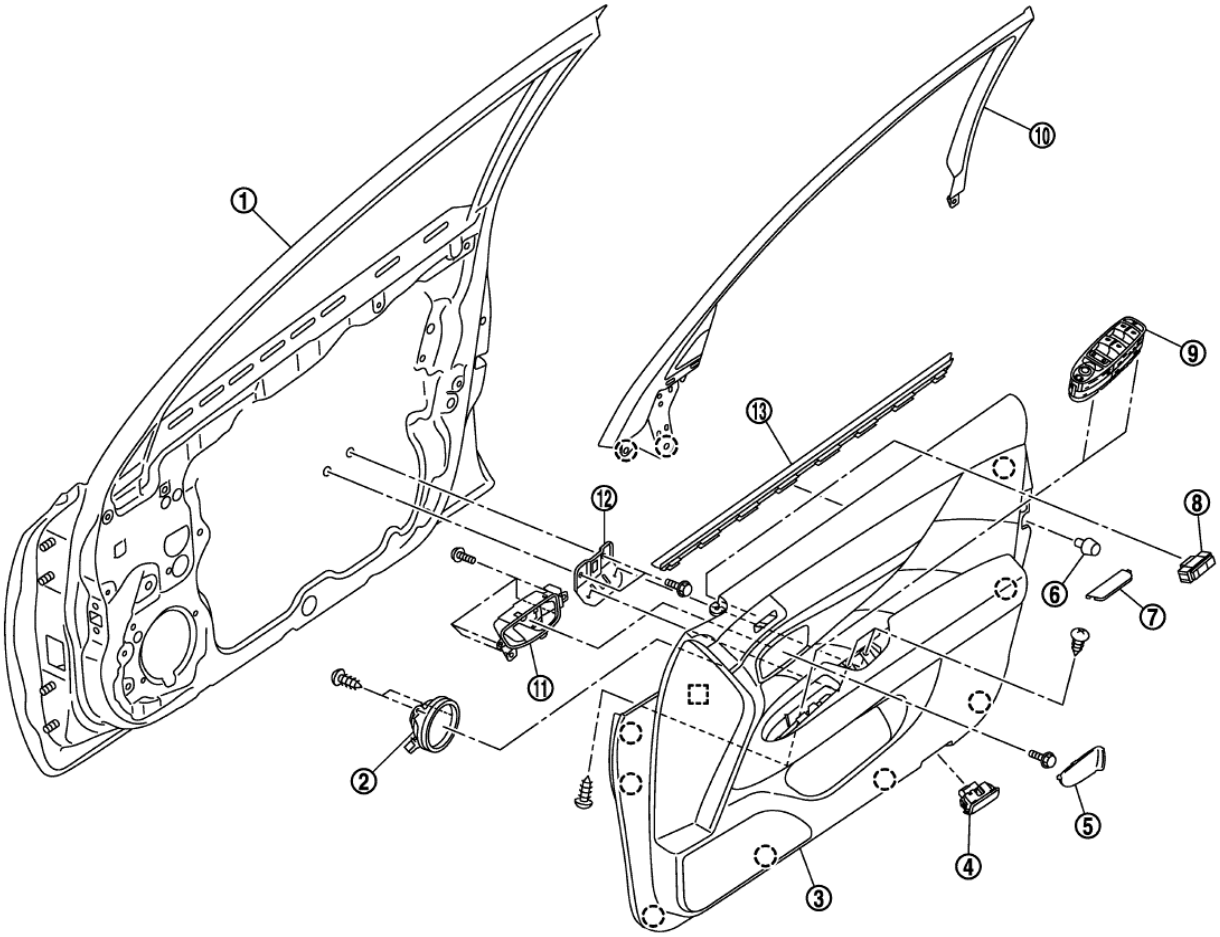

1. フロントドアパネル
2. フロントドアスコーカ
3. フロントドアフィニッシャ
4. ステップランプ
5. インサイドハンドルエスカッション
6. バンパラバー
7. アームレストキャップ
8. シートメモリスイッチ
9. パワーウインドウメインスイッチ
10. フロントドアサッシュインナカバー
11. フロントドアインサイドハンドル
12. プルハンドルブラケット
13. フロントドアインサイドシール

◌ : 樹脂クリップ
△ : 樹脂爪
⬚ : メタルクリップ

1.インサイドハンドルエスカッション(1)の後側より、マイナスドライバ(A)を差し込み、樹脂爪のかん合を外し、インサイドハンドルエスカッションを取り外す。

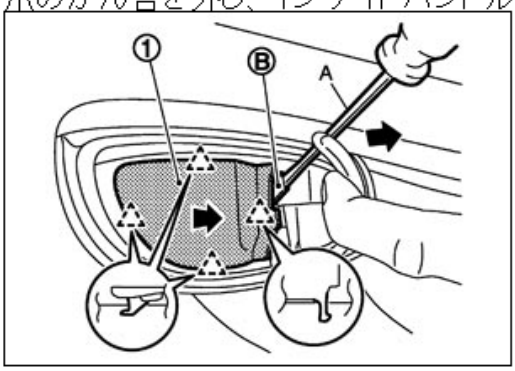

■ 注意 ■
傷付き防止のため、保護テープ(B)等をマイナスドライバに貼ること。

△: 樹脂爪

2.インサイドハンドル部の取付ボルトを外す。

3.アームレストキャップ(1)を取り外す。

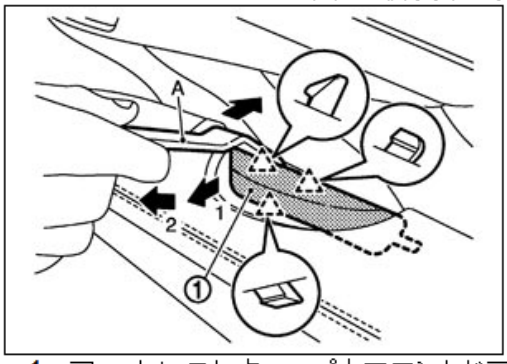

1. アームレストキャップとフロントドアフィニッシャの間に、リムーバツール(A)を差し込み、樹脂爪のかん合を外す。
2. アームレストキャップを矢印の方向に番号順に引きながら取り外す。

△: 樹脂爪

4.アームレスト部の取付スクリュを外す。

5.バンパラバーを左に回しながら手前に引き取り外す。

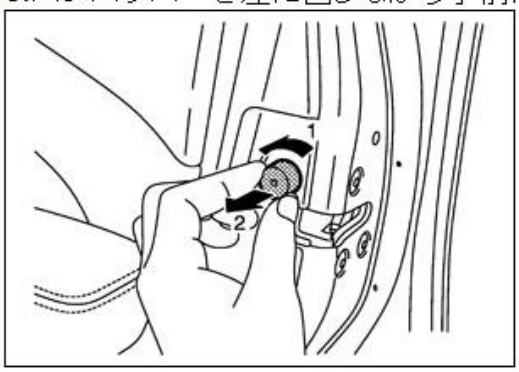

6.ステップランプを取り外す。

7.フロントドアフィニッシャとフロントドアパネルの間に、リムーバツールを差し込み、樹脂クリップ、及びメタルクリップのかん合を外す。

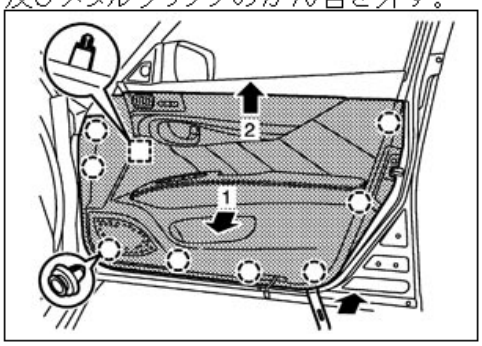

◌: 樹脂クリップ
⬚:メタルクリップ

8.フロントドアフィニッシャを番号順に車室内側に引き出し、下記の部品を外す。
- ロックノブケーブル、及びインサイドハンドルケーブル。
- シートメモリスイッチのハーネスコネクタ。
- フロントスコーカのハーネスコネクタ。
- パワーウインドウメインスイッチハーネスコネクタ。

9.フロントドアフィニッシャをフロントドアパネルから取り外す。

ミラー格納/復帰線の配線方法

この車両は格納線（CLOSE線）が２本（左右１本づつ）及び復帰線（OPEN線）が２本（左右１本づつ）ありますのでそれぞれ１本にまとめて配線を行います。

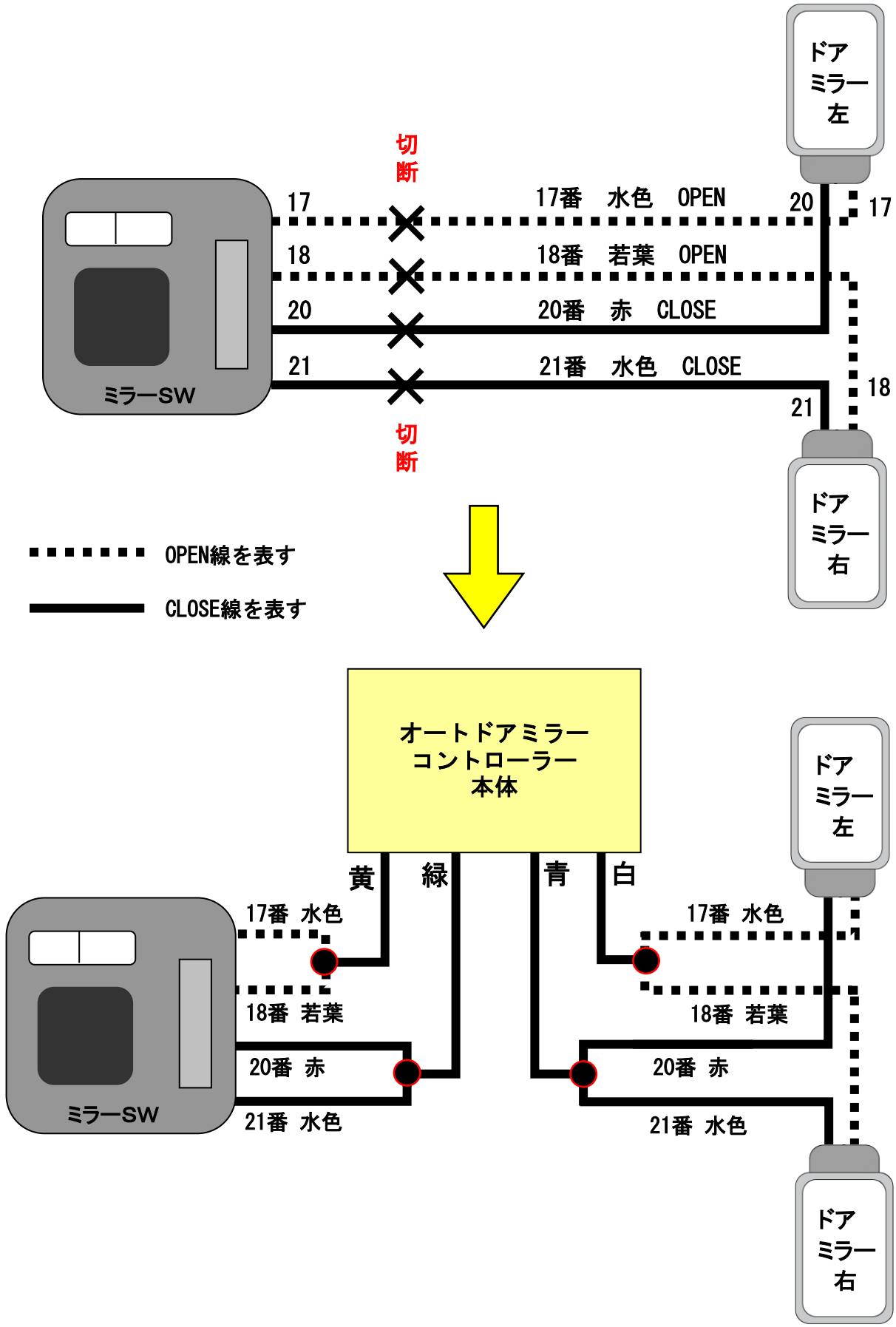

パワーウインドウマスタSW裏側コネクタ

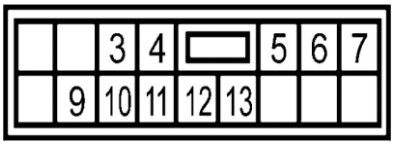

16Pコネクタ

4番　黄　常時電源
7番　黒　ボディアース

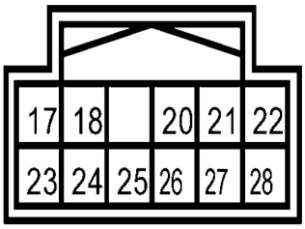

12Pコネクタ

17番　水色　OPEN（左ミラー）
18番　若葉　OPEN（右ミラー）
20番　赤　　CLOSE（左ミラー）
21番　水色　CLOSE（右ミラー）
22番　紫　　ACC電源

ロック・アンロック線の場所

運転席ドア内

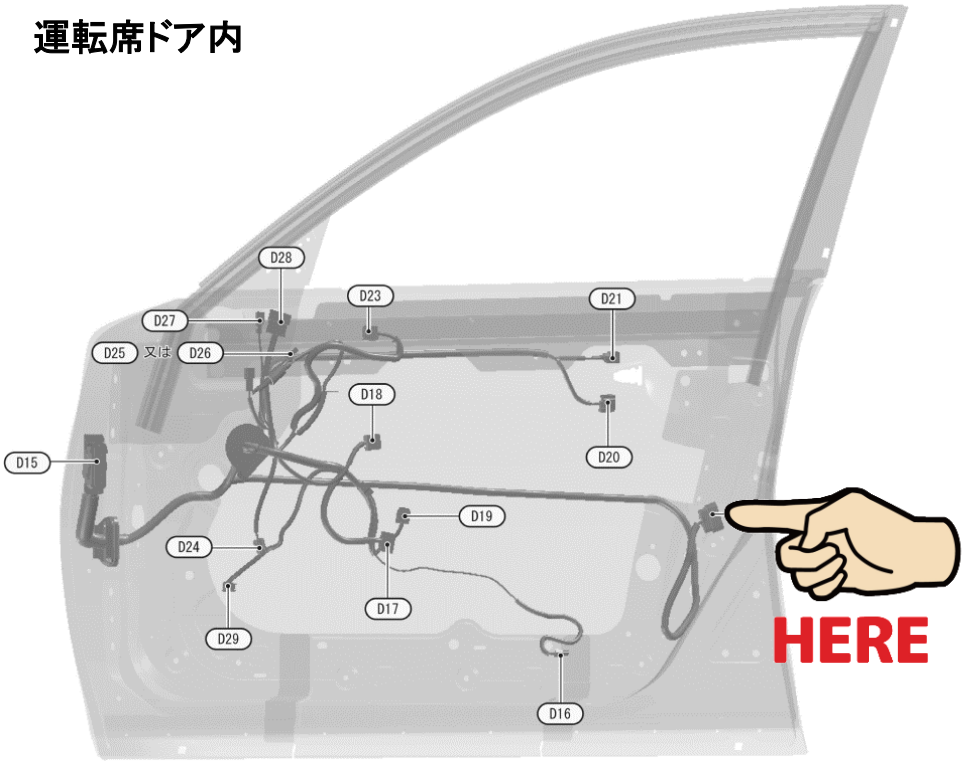

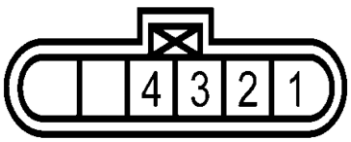

ロック　→　２番　水色
アンロック　→　１番　緑