한양대학교 졸업앨범 촬영안내

1. 촬영날짜 : 9월11일(수) ~9월 12일(목)

2. 예약가능 날짜 : 8월12일~ 9월10일(오후2시까지) (선착순 시간 예약진행)

3. 예약방법 : 어플 "맥스튜디오" 검색 및 설치 - 앱 회원가입
촬영 예약 진행 (가입 시 조설정은 1조)

4. 촬영대상 : 2024년 8월 졸업자
2025년 2월 졸업예정자
2025년 8월 졸업예정자
(앨범은 2025년 2월에 통합 제작됩니다)

5. 촬영장소 : 학생회관 3층 콘서트홀 (학사복은 현장에 준비 되어 있습니다)

6. 앨범비 : 49,000원 현장에서 카드, 현금, 계좌이체 가능
액자 및 증명 30,000~100,000 사이 종류별로 다양하며,
현장에서 선택후 결제 하시면 됩니다.

촬영종류

총 촬영시간 2시간 ~ 3시간소요

(현장상황에 따라 변동 될수 있습니다)

단체사진 (10-15분)

단체촬영을 희망하는 학과는 8월25일~31일 사이
학과대표님이 카카오 pusannalla 으로 신청

학사모 촬영 (30-40분)

실내프로필 촬영
(20-30분)

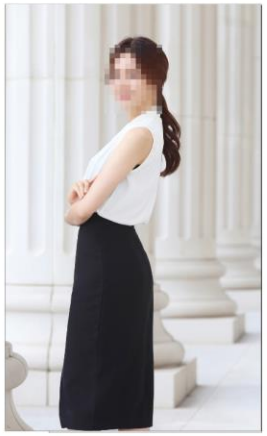

야외프로필 촬영
(20-30분)

희망자에 한해 우정사진 촬영 (20-30분)

야외 또는 실내 중 선택 하실 수 있습니다. (촬영현장에서 말씀 하시면 됩니다)

졸얼앨범 촬영하고 우정사진+가족사진 찍으러 가자~

타학과 동아리 친구 가족등 누구나 같이와서 우정촬영하세요~ (미리 소품 준비 하셔두 됩니다)

광고스튜디오에서 촬영하는 조명으로 인생프로필 촬영 하세요

미리 포즈 연습 + 준비하실 옷이랑 신발도 참고 하세요

기타 준비 및 유의 사항

1. 촬영 10분 전 대기

2. 안경반사가 있을 수 있으니 렌즈착용을 권해드립니다.

3. 프로필 촬영을 위해 정장 (다림질필수) 및 신발준비

4. 액자 및 증명수령 방법 2025년 2월 졸업식
졸업식전 개별택배 신청가능 (추후공지 택배비 개인부담)
택배 미신청자는 학위수여식 당일 학교에서 직접수령 (수령장소 및 일정은 추후공지)

5. 학사복 옷은 촬영현장에 준비 되어 있습니다.

5. 문의사항
프로페셔널 맥 카카오 톡 ID : pusannalla
010-4025-3711 / 02-322-7767