JEWELS RESTAURANT
藻岩山夜景餐廳

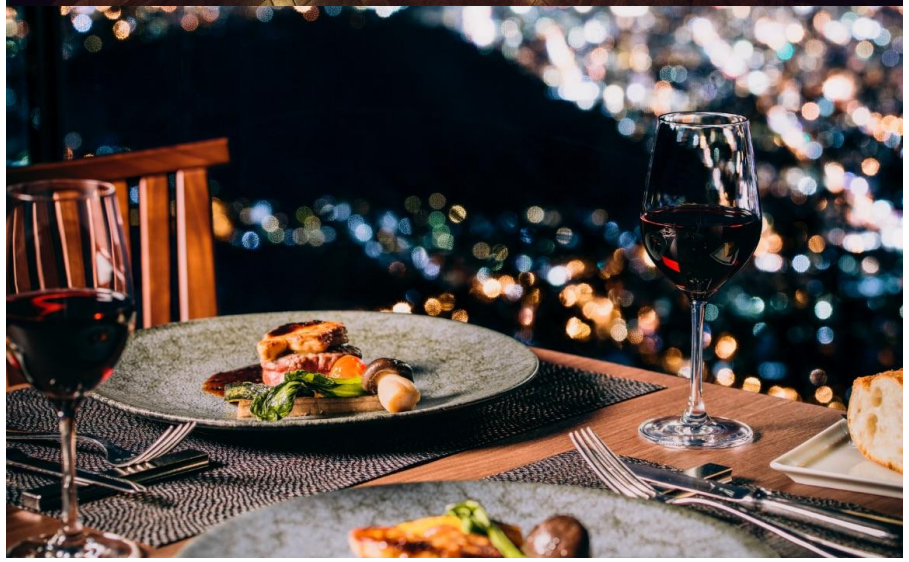

三大蟹吃到飽
難陀餐廳

活帝王蟹大餐
札幌市場めし　まるさん亭

活帝王蟹和牛大餐
御居所

焼肉徳壽

特急焼肉

蟹家

かに家
ようこそ
ようこそ
札幌
かに家
今月のご案内
KATYUTEI
かにと肉の鉄板焼き
蟹遊亭

札幌蟹本家

札幌
かに家
本家
駅前本店

懐石料理
真心庵 天真

JEWELS　RESTAURANT

日式涮涮鍋
北海道しゃぶしゃぶ 大地

和牛燒烤
ハウス草原