~名門高爾夫美食之旅~
6天5夜-2場球

発見北海道
高爾夫美食饗宴

- 量身訂制私人高爾夫行程
- 入住札幌高級HOUSE HOTEL
- 隨行親友行程安排
- 米其林餐廳推薦

①Nidom Classic Golf Club
日本職業JPGA三大公開賽球場

②桂 高爾夫倶樂部
日本頂極名門高爾夫球場，被譽為「亞洲的奧古斯塔」

發 見 北海道
高爾夫美食饗宴

5月 12日(週二) 桃園機場→新千歲機場

* 行程：專車前往日本高爾夫免稅專賣店Golf 5選購高爾夫用品→御居所
* 早餐：X　　午餐：X　　晚餐：日式涮涮鍋
* 住宿：御居所 HOUSE HOTEL

5月13日(週三)　Nidom Classic Golf Club

* 早餐：御居所　午餐：球場自理　晚餐：和牛燒烤
* 住宿：御居所 HOUSE HOTEL

球場特色：日本職業JPGA三大公開賽球場

- **球場設計共有O5洞，辦過多次JPGA日本職業巡迴比賽，排名北海道前列的名門球場。**
- **美麗雄偉的森林，山澗泉水環繞，常有蝦夷鹿徘徊在大自然中的驚喜，考驗著球手的技術和豐富的經歷，是極具挑戰性的球場!**

（附球車無桿弟，開球時間以出發前最終行程為準）

5月14日(週四)　札幌觀光一日遊

* 行程：支芴湖→安平町賞油菜花→ ES CON FIELD HOKKAIDO→北廣島三井OUTLET
* 早餐：御居所　　午餐：自理　　晚餐：活帝王蟹和牛火鍋
* 住宿：御居所 HOUSE HOTEL

支芴湖

ES CON FIELD Hokkaido

北海道日本火腿隊鬥士主場

安平町油菜花田

北廣島三井outlet

5月15日(週五) 桂 高爾夫俱樂部

* 早餐：御居所　午餐：球場自理　晚餐：日式懷石料理
* 住宿：御居所 HOUSE HOTEL

球場特色：日本頂極名門高爾夫球場

被譽為「亞洲的奧古斯塔」

- **世界知名設計師Robert Trent Jones Jr的傑出作品，設計師本人也說，桂高爾夫球俱樂部是他設計生涯裡最好的球場之一。**
- **頂級的高爾夫球場，擊球感受有如每年舉辦大師賽的奧古斯塔國家球場相同的氛圍。**
- **第18洞裡有一棵200年以上的桂樹，由於非常值得紀念，故以此為球場命名，然而，球場響亮的名聲不僅來自於桂樹，更具有挑戰性的球道也是其中特色！**

（附球車無桿弟，開球時間以出發前最終行程為準）

5月16日(週六)　小樽、余市一日遊

* 行程：朝市→北海道神宮→Nikka余市蒸餾所→小樽運河步行街散策
* 早餐：朝市　　午餐：步行街自理　　晚餐：酒店
* 住宿：小樽酒店

場外市場(朝市)

Nikka余市蒸餾所

北海道神宮

小樽運河步行街散策

5月17日(週日)白色戀人公園→新千歲機場→桃園機場

* 行程：早餐後，前往白色戀人公園，採購限定伴手禮，之後前往新千歲機場，結束歡樂的高爾夫球之旅！
* 早餐：酒店　午餐：自理　晚餐：X

〖御居所 HOUSE HOTEL〗

「御居所」位於札幌市中心，交通方便

鄰近有24小時超市、藥妝店和餐廳，一應俱全

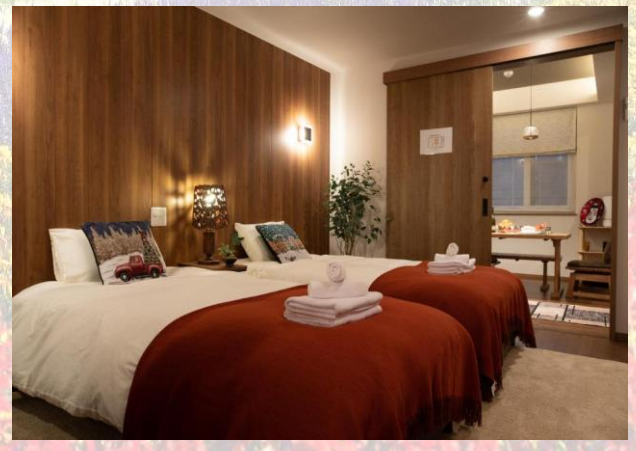

発見北海道
高爾夫美食饗宴

北海道美食天堂

〖日本和牛燒烤〗

〖活帝王蟹和牛火鍋〗

〖日式涮涮鍋〗

〖日式懷石料理〗

發 見 北海道
高爾夫美食饗宴

價格：

日幣　　（1人一室）

日幣　　（2人一室）

- **內含費用如下：**
- 當地交通費用
- 2場球果嶺費及球車費
- 5晚晚餐費用
- 5晚住宿（含5天早餐）
- **注意事項：**
- 本行程價格不含機票，敬請自理
- 小費日幣2,000 / 每人 / 每天, 6天合計日幣12,000 **(小費將於日本以日幣現金交付)**