거친 지형을 정복하는 체화된 지능의 청사진

곤충의 분산형 신경역학 메커니즘과 Physical AI의 융합

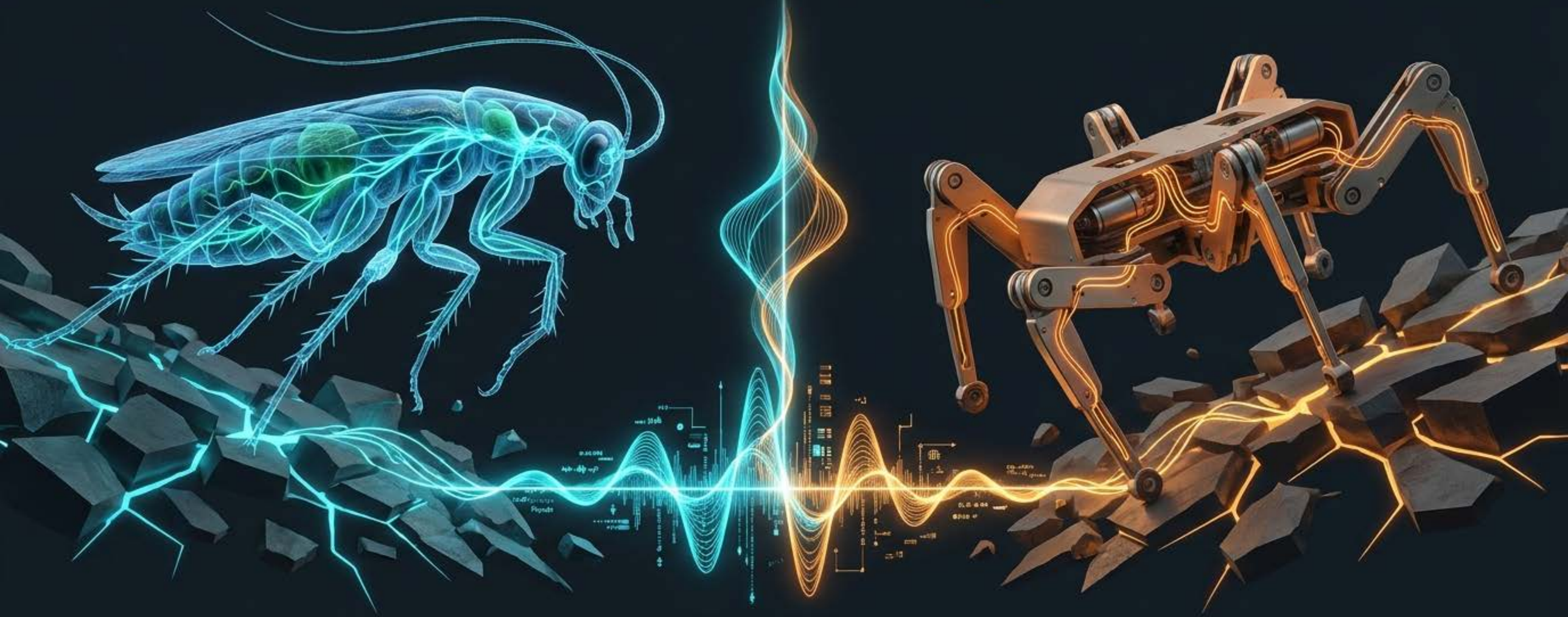

ACADEMIC JOURNAL: EMBODIED INTELLIGENCE & BIOROBOTICS

NotebookLM

중앙 집중식 제어의 치명적 한계: 계산 지연 (Computational Lag)

예측 불가능한 거친 지형에서의 고속 이동은 뇌의 연산 속도를 초과합니다.
감각 피드백이 뇌를 거쳐 운동 명령으로 반환되는 시간적 지연은 생존에 치명적인 딜레마를 초래합니다.

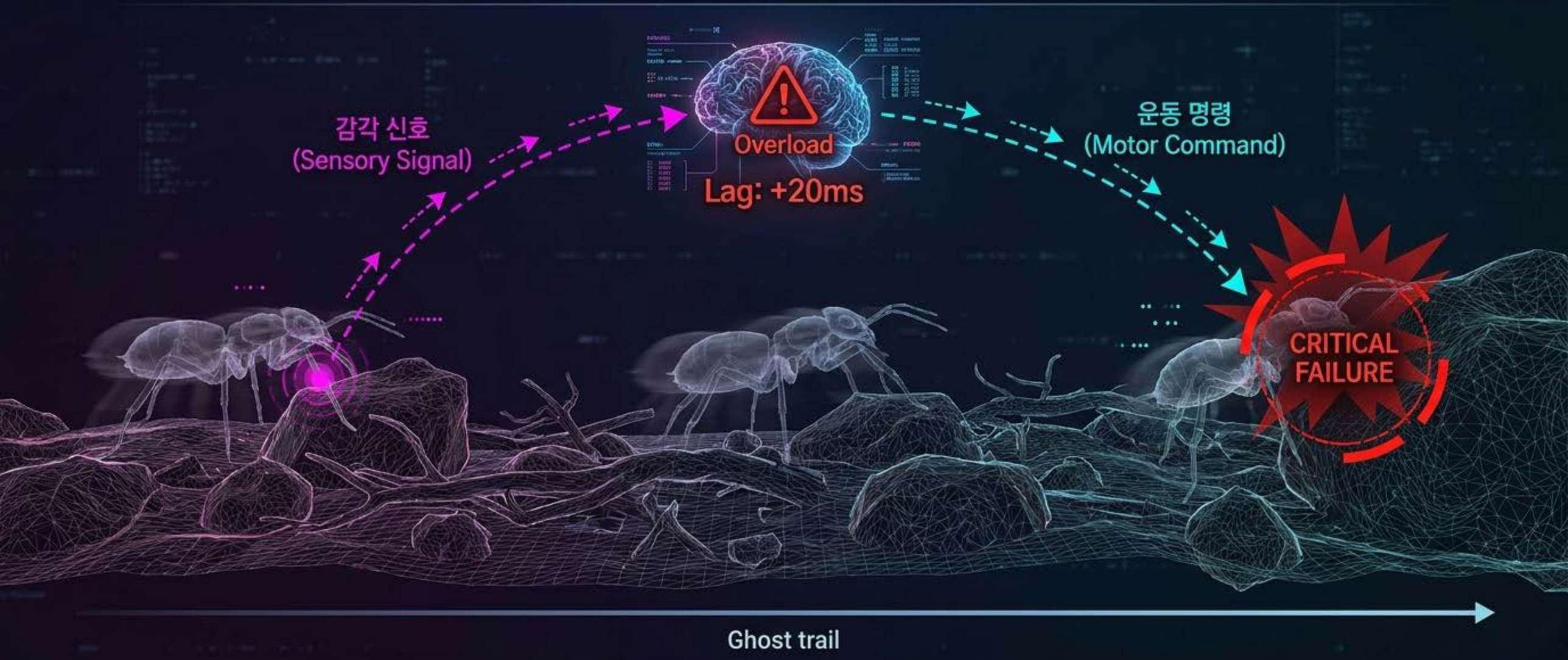

NotebookLM

대자연의 해결책: 통제권의 분산과 체화된 지능

뇌의 마이크로매니지먼트를 배제하고 하위 신경절과 신체 역학,
물리적 환경 그 자체에 연산 부하를 분산시키는 '상향식(Bottom-Up)' 제어 패러다임.

NotebookLM

모듈화된 로컬 통제소: 체절 신경절(Segmental Ganglia)

절지동물의 신경계는 각 체절마다 독립된 센서 허브이자 운동 분배기인 신경절을 갖습니다.
뇌는 '방향'을 지휘할 뿐, 보행 자체는 흉부 신경절의 자율 네트워크만으로 유지됩니다.

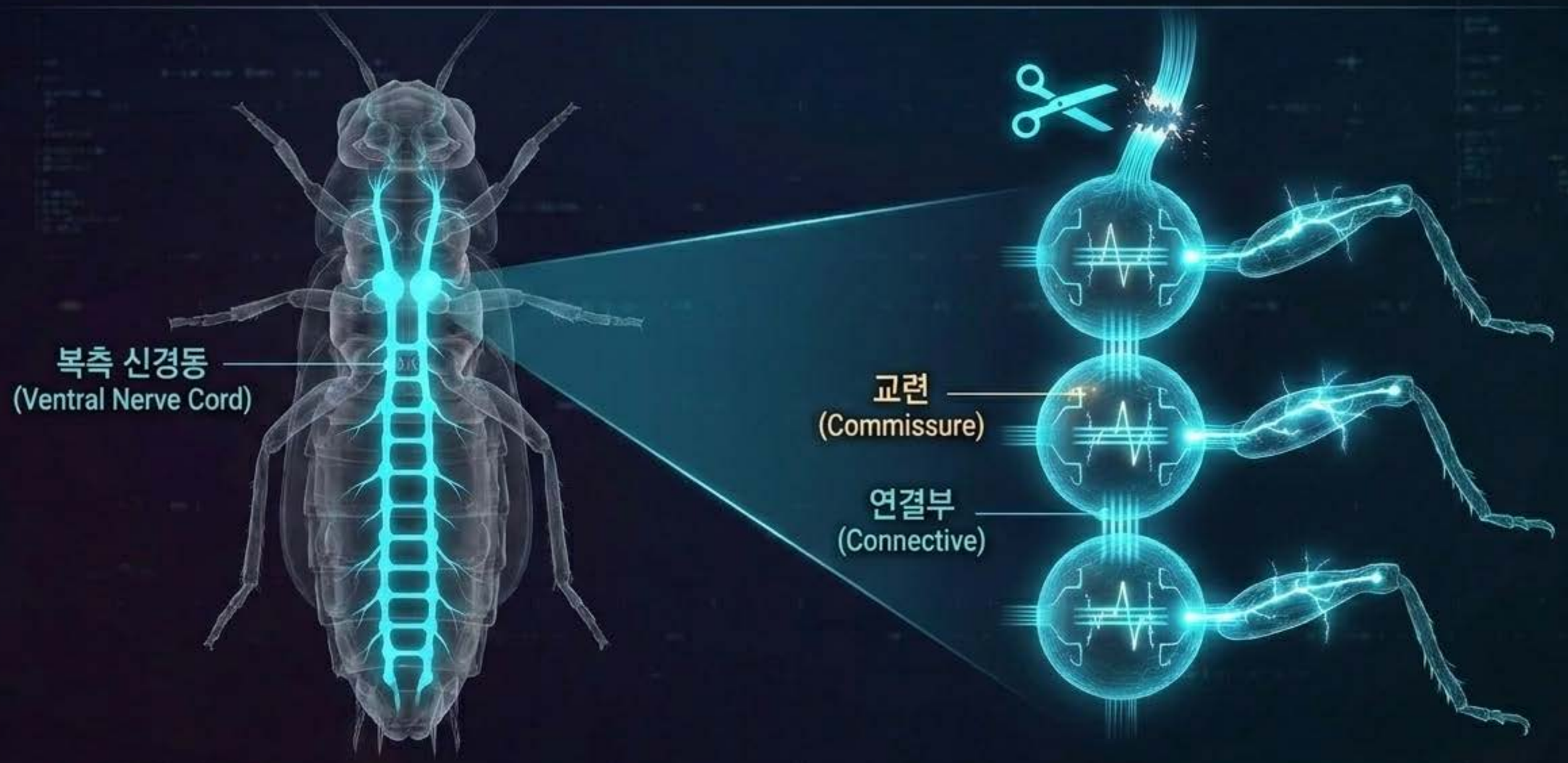

NotebookLM

스스로 박동하는 구동 엔진: 중앙패턴생성기(CPG)

뇌의 지속적인 명령이나 외부의 감각 입력 없이도 상호 억제 회로를 통해
스스로 리듬적 진동을 만들어내는 자율적 신경 회로망.

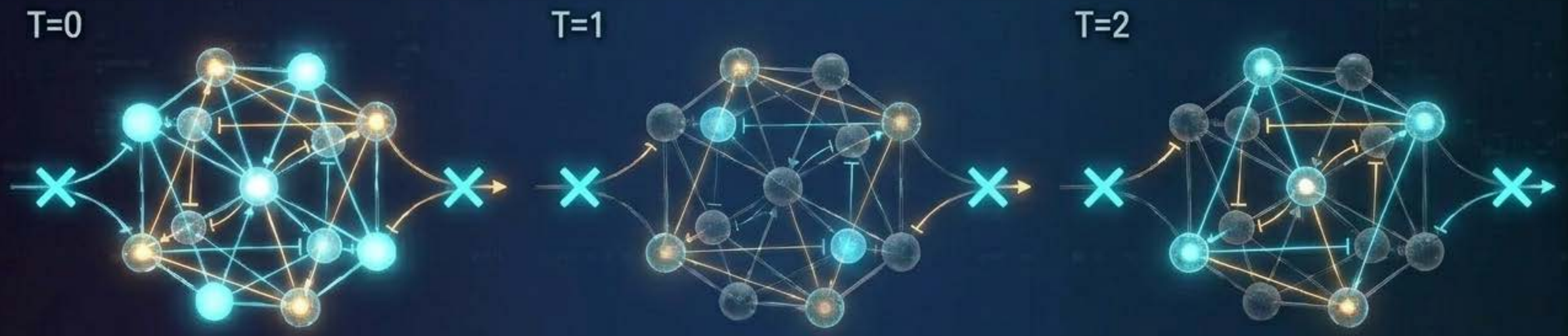

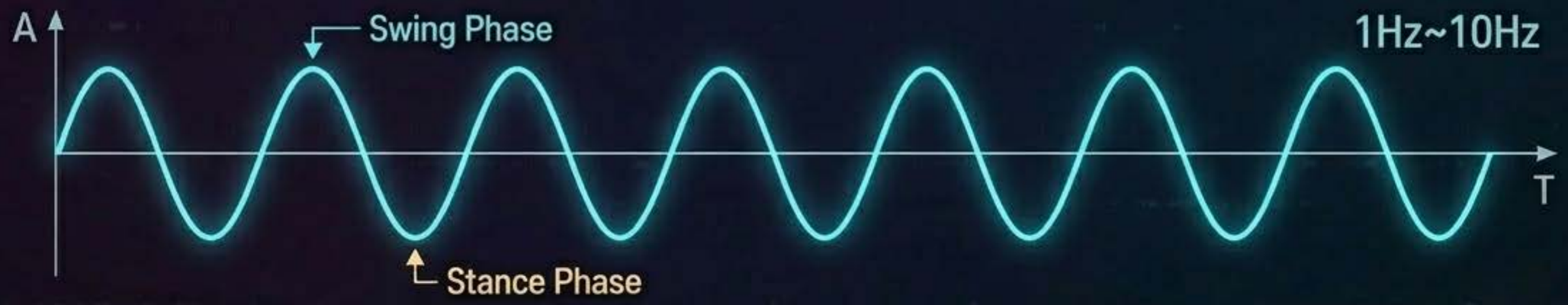

NotebookLM

보행 리듬의 최소 단위: 3-뉴런 코어 회로

초파리 커넥톰 연구는 2개의 흥분성 뉴런과 1개의 억제성 뉴런(E1-E2-I1)의 상호작용만으로도 자발적인 보행 파동이 생성됨을 증명했습니다. 다리가 아닌 각 관절마다 개별 CPG가 존재합니다.

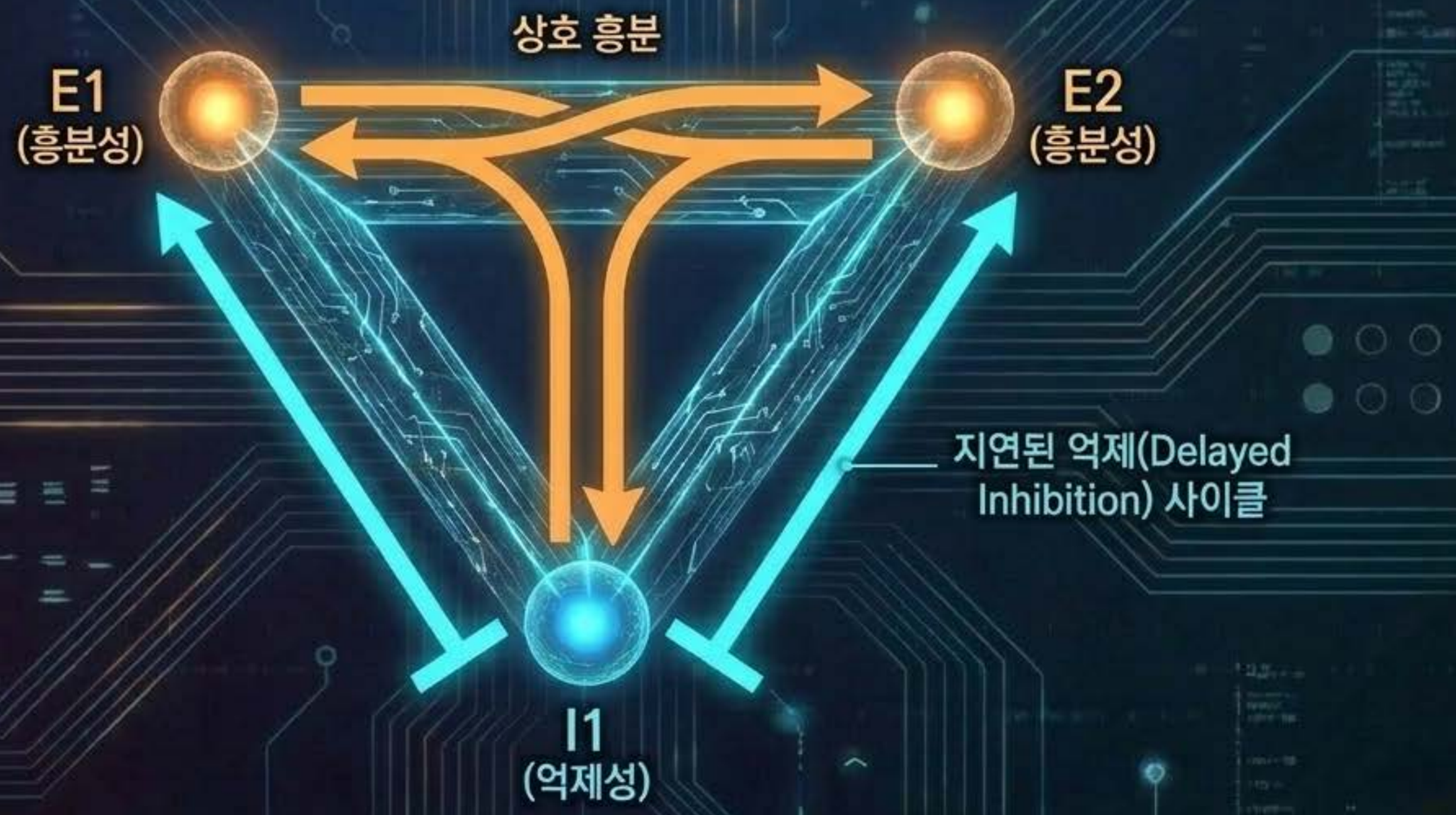

NotebookLM

화학적 튜닝과 역동적 위상 전환(Gait Transition)

단일한 CPG 신경망은 신경 조절 물질의 농도와 이동 속도에 따라 저속 탐색 보행에서
고속 삼각 보행으로 매끄럽게 출력을 재구성하는 탁월한 유연성을 갖습니다.

화학적 튜닝/저속 (Chemical Tuning/Low Speed)

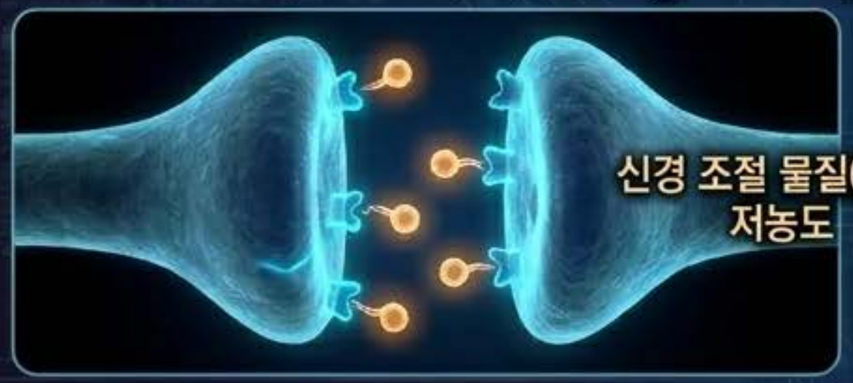

[저속 – 사족보행 (Tetrapod) 매트릭스]

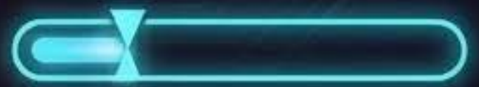

속도 게이지: Low

자연스러운 모핑
(Natural Morphing)

화학적 튜닝/고속 (Chemical Tuning/High Speed)

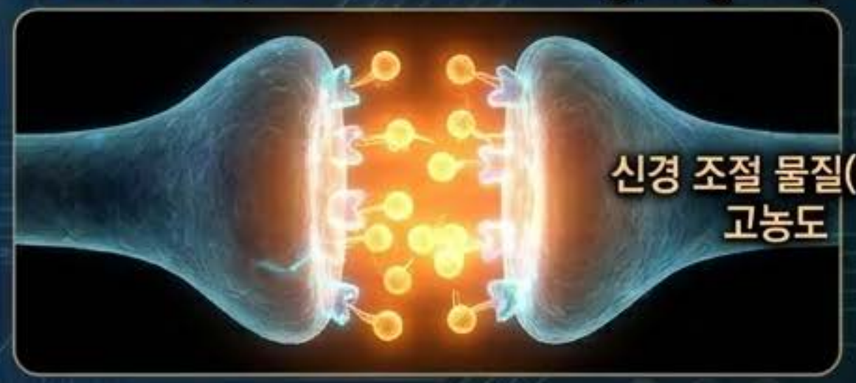

[고속 – 삼각보행 (Tripod) 매트릭스]

속도 게이지: High

NotebookLM

감각 피드백의 재정의: 생성자가 아닌 조각가

감각 피드백은 보행 리듬을 직접 '생성'하지 않습니다. 피드백은 CPG가 쏘아올린 원시적인 운동 명령을 환경적 맥락에 맞춰 정교하게 깎아내고 타이밍을 마이크로 튜닝합니다.

NotebookLM

하중 인코딩 센서: 캄파니폼 감각기 (Campaniform Sensilla)

발이 땅에 닿는 순간의 충격과 외골격 큐티클의 미세 변형을 감지합니다.
하중이 실릴수록 지탱하는 근육을 더욱 강하게 수축시키는 **로컬 양성 피드백**을 완성합니다.

NotebookLM

위치 센서와 능동적 반사 역전 (Reflex Reversal)

무릎 관절의 현음기관은 동일한 감각자극이라도 동물의 상태에 따라
회로 스위치를 실시간으로 전환하여 완전히 정반대의 반사 행동을 이끌어냅니다.

[휴식 상태 (Rest)]

최속이 걷은 가문함

다리를 꼿꼿하게 펴서
바닥을 강하게 버티는 자세(저항).

음성 피드백
(Negative Feedback)

상태 A

[보행 상태 (Walking)]

다리를 펴는 대신 오히려
무릎을 높이 굽혀 들어 올려

다리를 펴는 대신
장애물을 회피하는 자세(순응).

양성 피드백
(Positive Feedback)

상태 B

NotebookLM

연산 제로(0)의 지능: 기계적 피드백과 사전 반사 (Preflex)

초고속 이동 시에는 신경계의 반응 지연조차 허용되지 않습니다. 근육과 뼈대의 비선형적 탄성 특성과 다리의 형태 자체가 연산 없이 0초 만에 물리적 충격을 흡수하는 최전선의 지능으로 작동합니다.

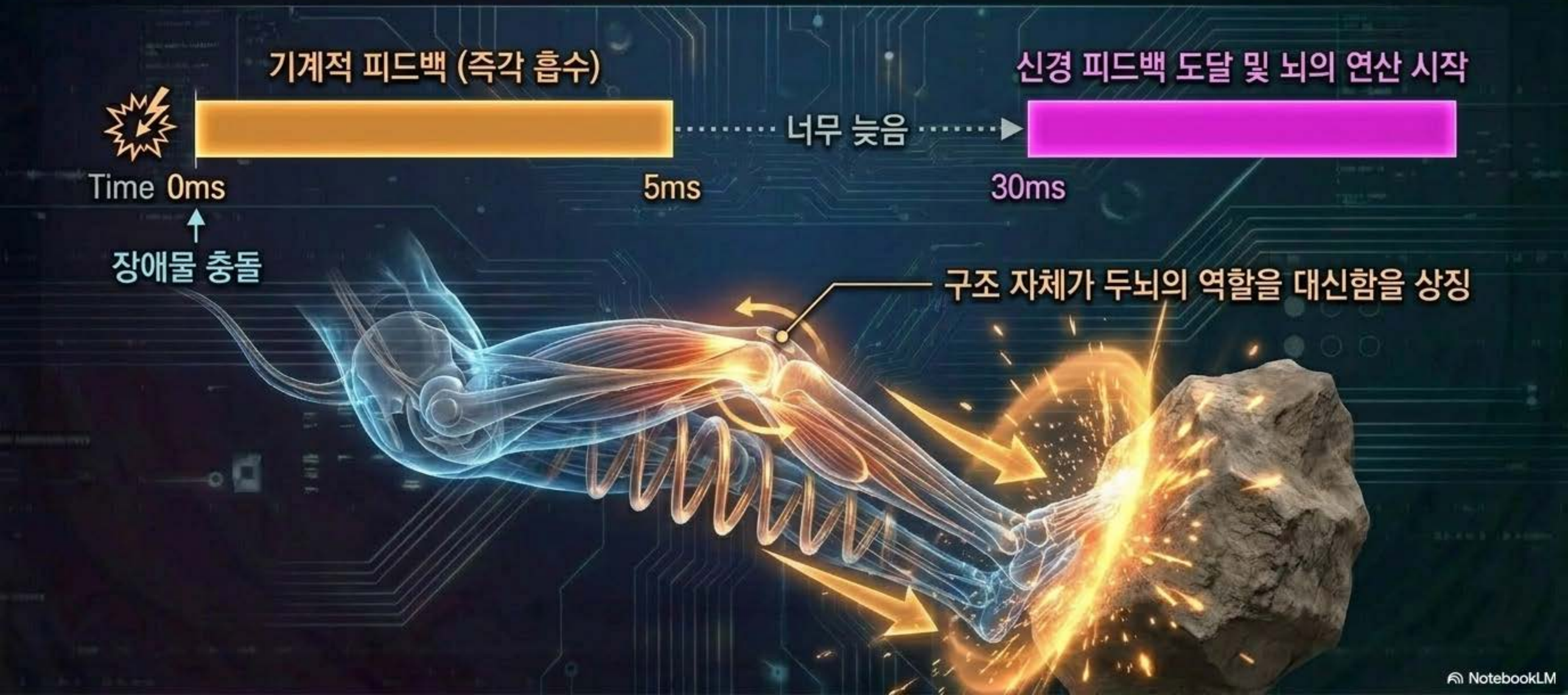

NotebookLM

복잡성의 환원: 스프링-질량 템플릿 (Spring-Mass Template)

뻗은 자세(Sprawled Posture)의 다관절 곤충은 달리는 순간 역학적으로 극도의 단순성을 띱니다.
복잡한 제어 차원들이 스스로 붕괴하며 마치 하나의 튜닝된 포고 스틱처럼 작동합니다.

복잡한 다관절 구조
(Complex Multi-jointed Structure)

보폭 및 위상 공간 궤적
(Stride & Phase Space Trajectory)

스프링-질량 템플릿
(Spring-Mass Template)

NotebookLM

비교 신경학 매트릭스: 탑다운(Top-Down) vs 바텀업(Bottom-Up)

포유류의 척수 반사 역시 자율성을 띠지만 피질의 개입에 의존합니다.
곤충은 물리적 몸체와 로컬 피드백 비중을 극대화하여 두뇌 연산 부하를 혁신적으로 덜어냅니다.

[포유류 (Mammals)]		[곤충/절지동물 (Insects)]
탑다운 (Top-Down)	제어 철학	바텀업 (Bottom-Up)
매우 높음 (대뇌 지배)	중앙 집중도	낮음 (분산 제어)
제한적 (피질 의존)	CPG 자율성	매우 높음 (자가 실행)
낮음 (보조적)	기계적 피드백 비중	극도로 높음 (핵심)

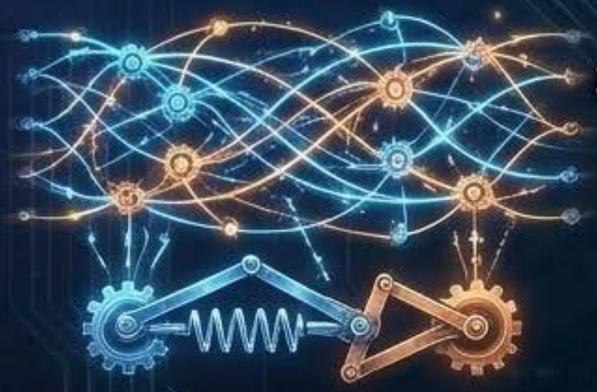

NotebookLM

형태의 복제에서 알고리즘의 이식으로 (Biomimesis to Bio-inspiration)

단순히 곤충의 껍데기를 흉내 내는 것을 넘어, 분산 신경망과 기계적 형태학이 결합된
'체화된 지능'의 템플릿 자체를 인공물에 이식하는 Physical AI의 시대.

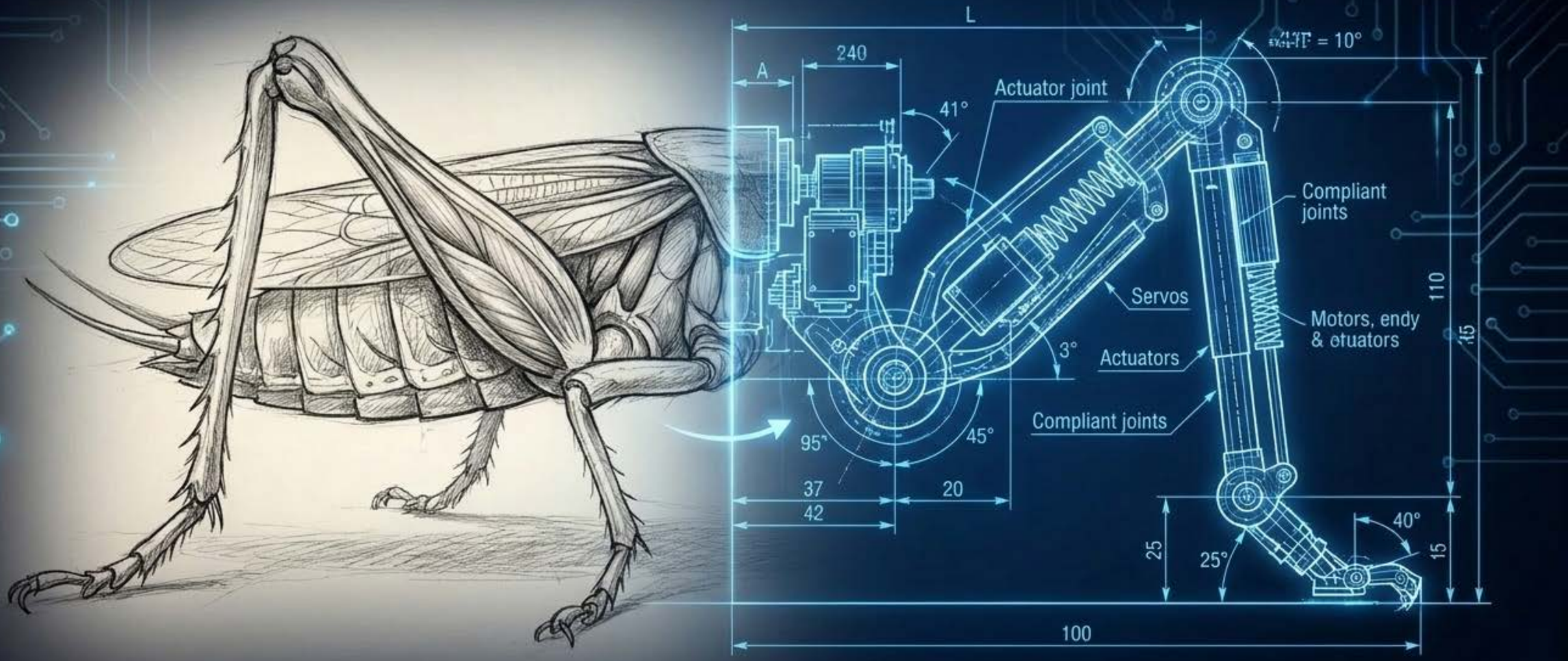

NotebookLM

기계적 피드백의 결정체: RHex 패러다임

복잡한 환경 센서를 과감히 제거하고, C형 다리가 가진 물리적 복원력 자체를 계산 자원으로 활용합니다. 폐루프 없이도 거친 지형을 동적으로 돌파합니다.

[RHex의 구동부 폭발 분해도]

[개루프(Open-loop) 동적 돌파 시뮬레이션]

NotebookLM

중앙 통제 없는 지능: Walknet 모델과 Hector 로봇

제어기의 치밀한 보행 계획이 없어도, 각 다리의 센서 상태를 주변과 공유하는
로컬 신경망의 간단한 규칙 조합만으로 환경에 적응하는 다족 보행 패턴이 창조됩니다.

NotebookLM

실리콘에 이식된 신경 조절: 적응형 로봇 AMOS II

생물학적 CPG 회로와 시냅스 가소성을 인공 신경망으로 구현. 환경적 맥락을 입력받아 즉석에서 시냅스 가중치를 재조정하여 지형에 최적화된 보행 패턴을 자율적으로 생성합니다.

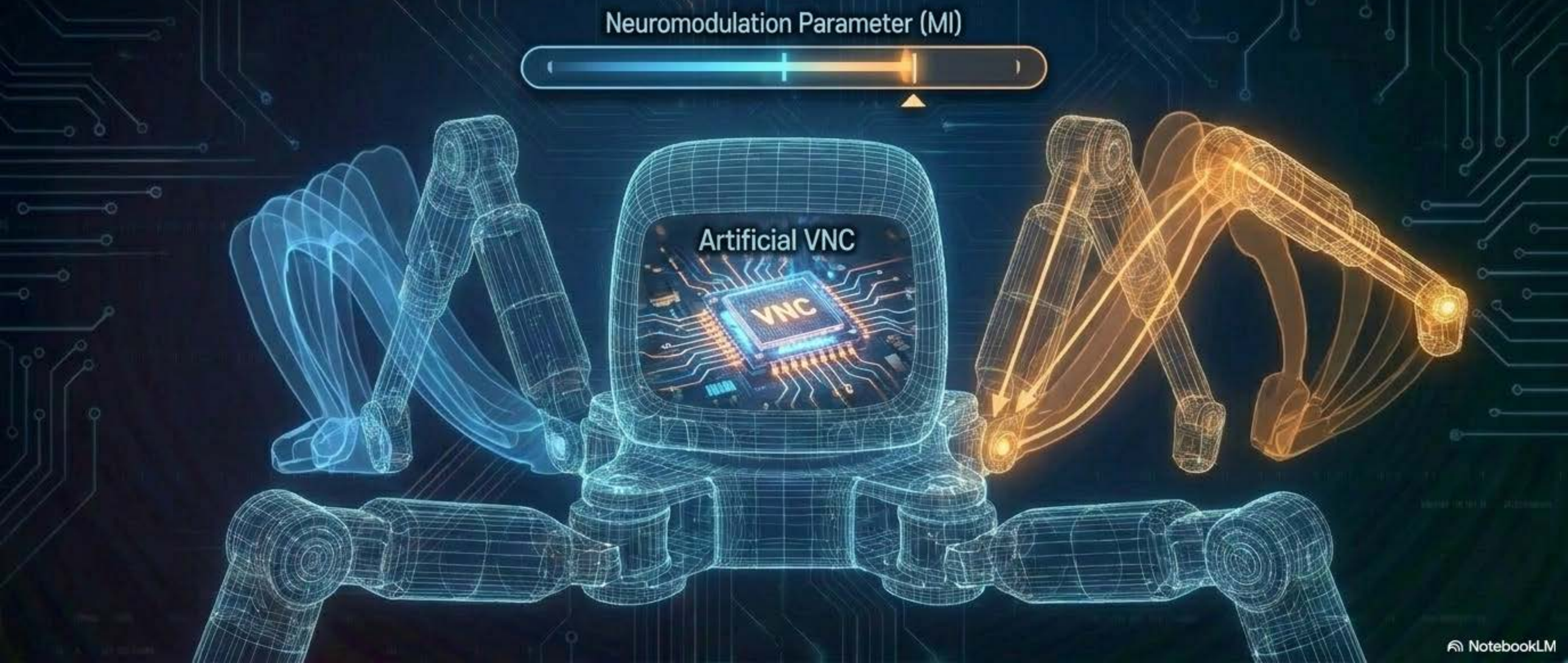

NotebookLM

예측과 적응: 내부 순방향 모델 (Efference Copy & Forward Models)

제어기는 명령을 내림과 동시에 그 결과를 미리 가상으로 예측합니다.
예측과 실제 감각 피드백 사이의 오차가 발생하면 즉각 궤적을 보정합니다.

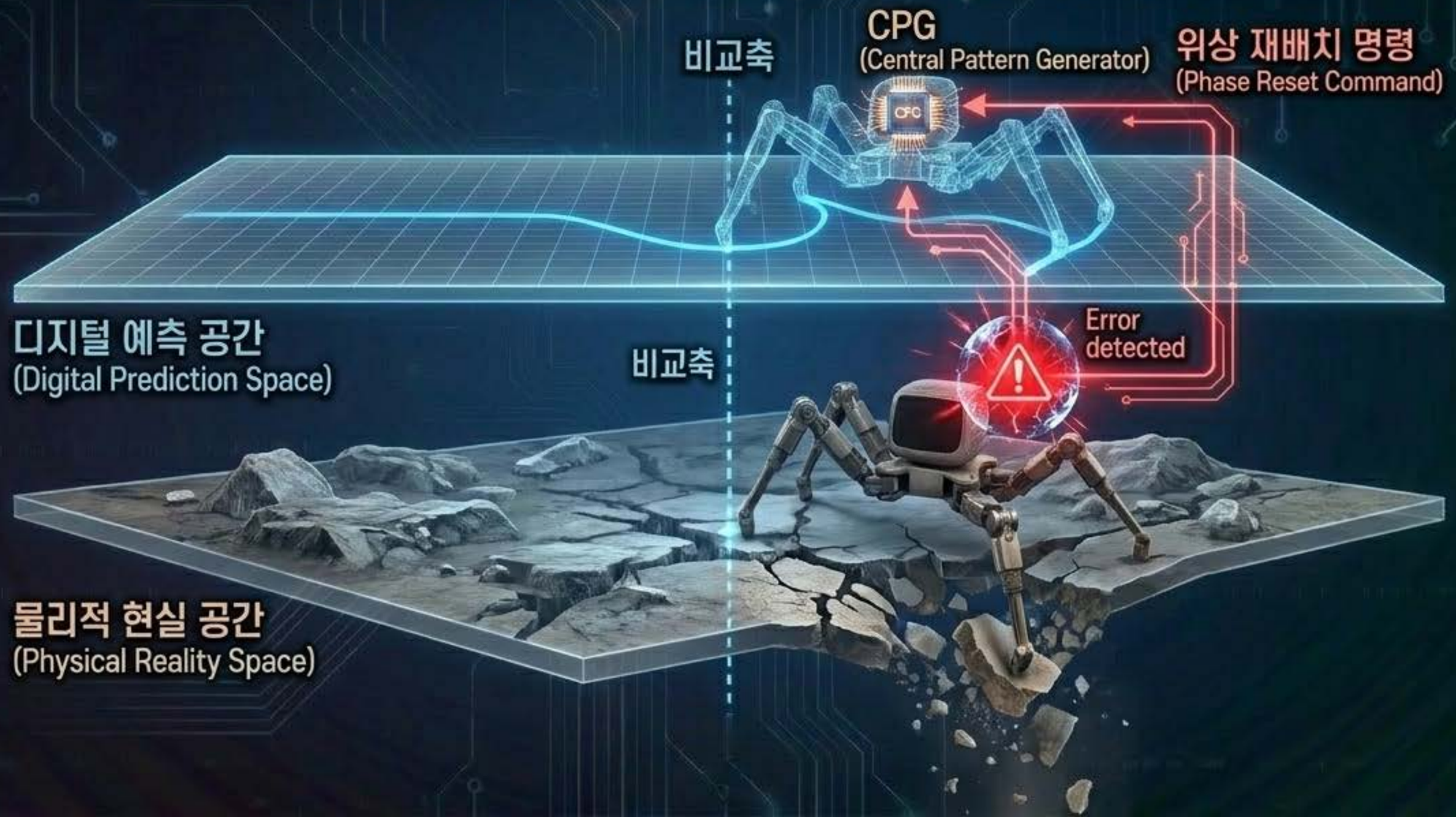

NotebookLM

장애물 극복 알고리즘: 반사적 행동 전환 (Behavioral Switch)

단순한 충돌 회피를 넘어, 로컬 센서 자극이 CPG의 상위 제어 모드를 스위칭합니다.
신체 역학을 재배열하여 거대한 장애물을 딛고 넘는 탐색적 행동을 자율적으로 개시합니다.

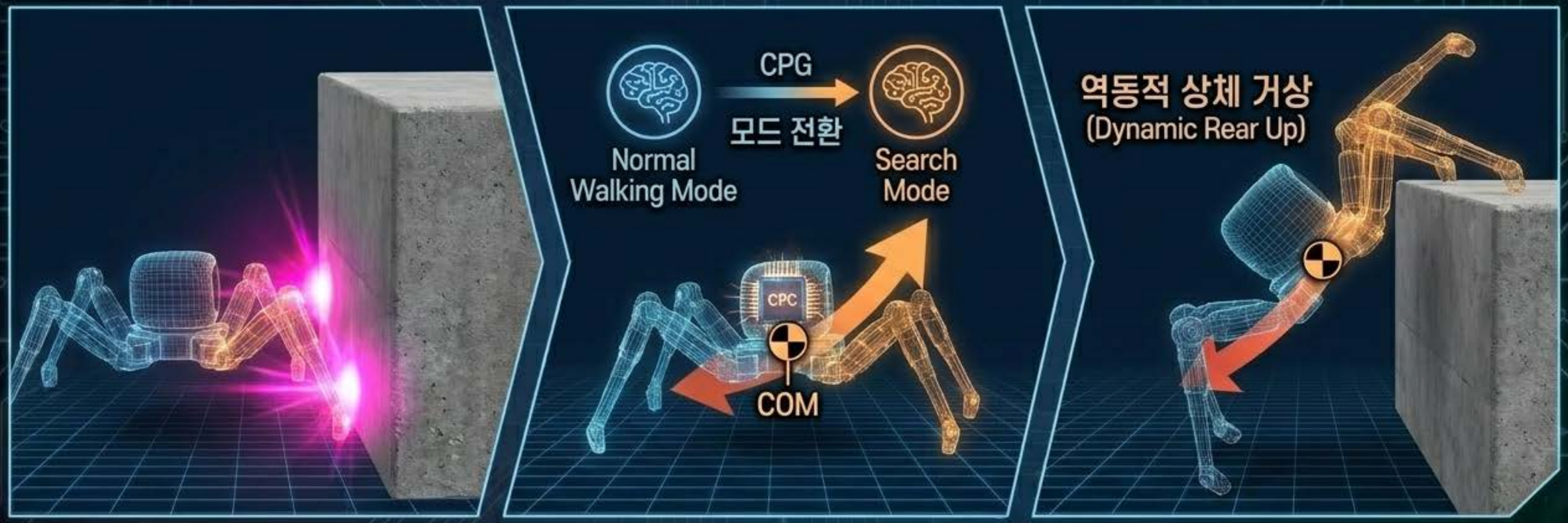

센서 활성화
(Sensor Activated)

무게중심 후방 이동
(COM Shift)

장애물 극복
(Obstacle Overcoming)

NotebookLM

신경역학 제어의 삼위일체 (The Neuromechanics Triad)

Physical AI의 완성은 중앙의 치밀한 계획이 아닙니다. 자율적인 CPG 회로, 환경을 재단하는 감각 피드백, 그리고 스스로 연산하는 신체 역학의 완벽한 분산 융합에 있습니다.

NotebookLM

진화의 청사진, Physical AI의 한계를 돌파하다

에러와 불확실성이 난무하는 극한의 환경. 제어의 탈중앙화와 체화된 지능은 대자연이 증명한 가장 궁극적인 생존의 법칙입니다.
수억 년의 진화가 미래 자율 로봇의 길을 안내합니다.

NotebookLM