BAKIRÇAY
ÜNİVERSİTESİ

BAKIRÇAY ÜNİVERSİTESİ
ARAŞTIRMA STRATEJİSİ VE POLİTİKALAR

Kasım 2021

HAZIRLAYANLAR

Prof. Dr. Abdulkadir Hızıroğlu	Rektör Yardımcısı
Prof. Dr. Hanefi Özbek	Dekan, Tıp Fakültesi
Prof. Dr. Mehmet Kemal Güllü	Öğretim Üyesi, Mühendislik ve Mimarlık Fakültesi, Elektrik-Elektronik Mühendisliği Bölümü
Prof. Dr. H. Kemal İlter	Öğretim Üyesi, İktisadi ve İdari Bilimler Fakültesi, Yönetim Bilişim Sistemleri Bölümü
Doç. Dr. Haşim Özgür Tabakoğlu	Öğretim Üyesi, Mühendislik ve Mimarlık Fakültesi, Biyomekidal Mühendisliği Bölümü
Dr. Öğr. Üy. Oğuzhan Öztürk	Öğretim Üyesi, İktisadi ve İdari Bilimler Fakültesi, Uluslararası Ticaret ve İşletmecilik Bölümü
Dr. Özge Saygın Karagöz	Koordinatör, BAP Koordinatörlüğü
Özge Aslan	Uzman, Patent Koordinasyon Birimi

Sıralama akademik ünvana ve soyadına göre yapılmıştır.

MİSYON

Türkiye'de katma değeri yüksek teknoloji üretmek ve uygulamada öncü rol üstlenerek bu alanda toplumun ihtiyaç duyduğu bilgili ve erdemli profesyonelleri yetiştirmek.

VİZYON

Sağlık ve teknoloji alanında proje odaklı yapılanan, ekosistemi ile girişimciliği teşvik eden ve akıllı sistemlerle yönetilerek, kendi kendine yetebilen, ekolojik ve kurumsal sürdürülebilir bir yapıya sahip, engelli dostu, saygın bir tekno-girişim üniversitesi olmak.

STRATEJİ

EĞİTİM	ARAŞTIRMA	GİRİŞİMCİLİK	TOPLUMSAL KATKI

Üniversitenin bilimsel çalışma ve araştırmalarına, **sağlık teknolojileri odaklı girişimcilik** yön verir.

HEDEFLER

1. Araştırma altyapısı ve teşviklerinin oluşturulması ve geliştirilmesi
2. Araştırma iklimi ile girişimcilik ekosisteminin entegrasyonunun sağlanarak yeni fikir üretiminin desteklenmesi
3. Araştırma çıktılarının yaygınlığının artırılması

AMAÇ

Uygulama yönüyle katma değer yaratacak sürdürülebilir araştırma ikliminin oluşturulması.

ARAŞTIRMA STRATEJİSİ

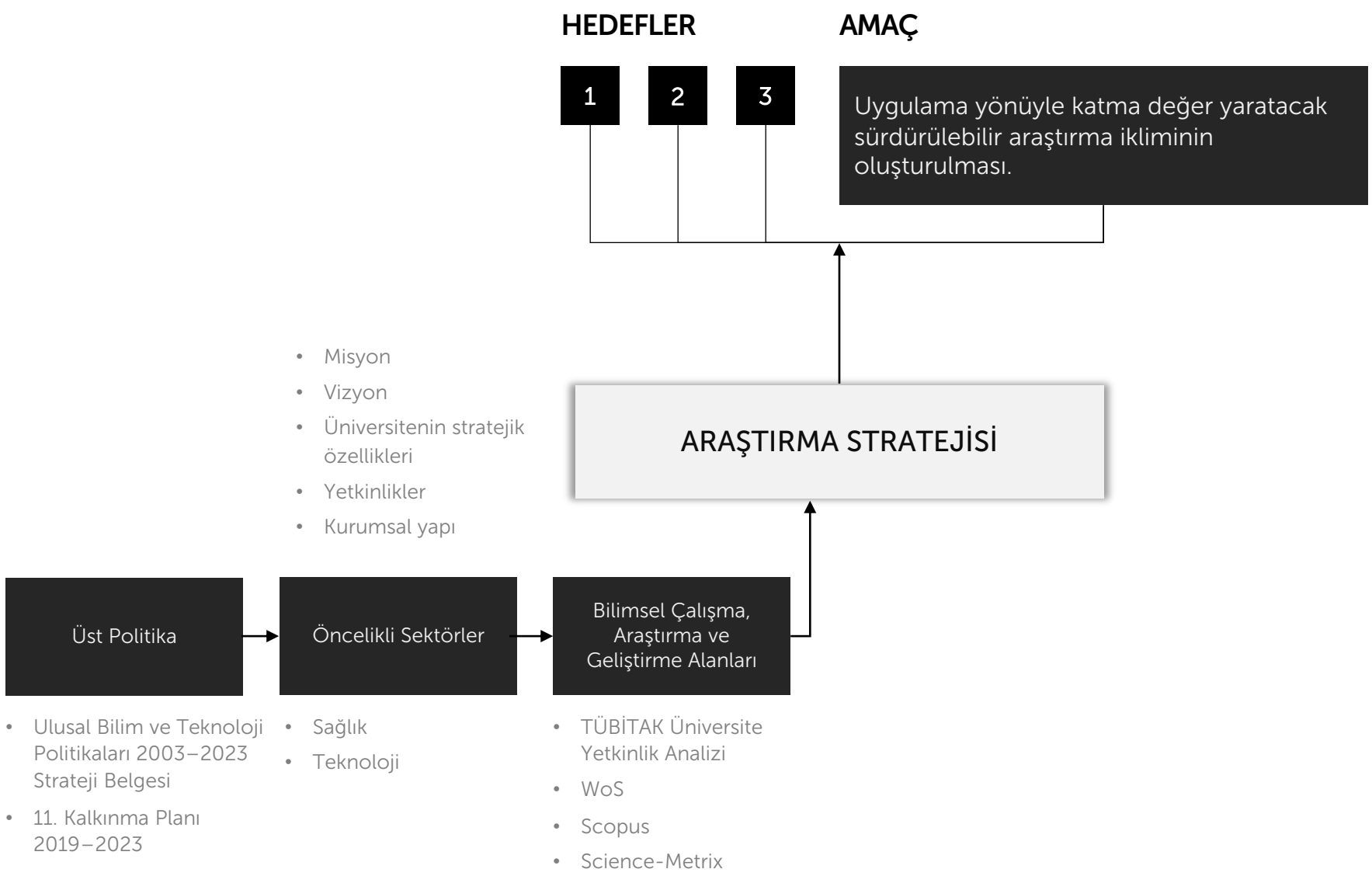
HEDEFLER
AMAÇ
1
2
3
Uygulama yönüyle katma değer yaratacak sürdürülebilir araştırma ikliminin oluşturulması.
Misyon
Vizyon
Üniversitenin stratejik özellikleri
Yetkinlikler
Kurumsal yapı
ARAŞTIRMA STRATEJİSİ
Üst Politika
Öncelikli Sektörler
Bilimsel Çalışma, Araştırma ve Geliştirme Alanları
Ulusal Bilim ve Teknoloji Politikaları 2003–2023 Strateji Belgesi
11. Kalkınma Planı 2019–2023
Sağlık
Teknoloji
TÜBİTAK Üniversite Yetkinlik Analizi
WoS
Scopus
Science-Metrix

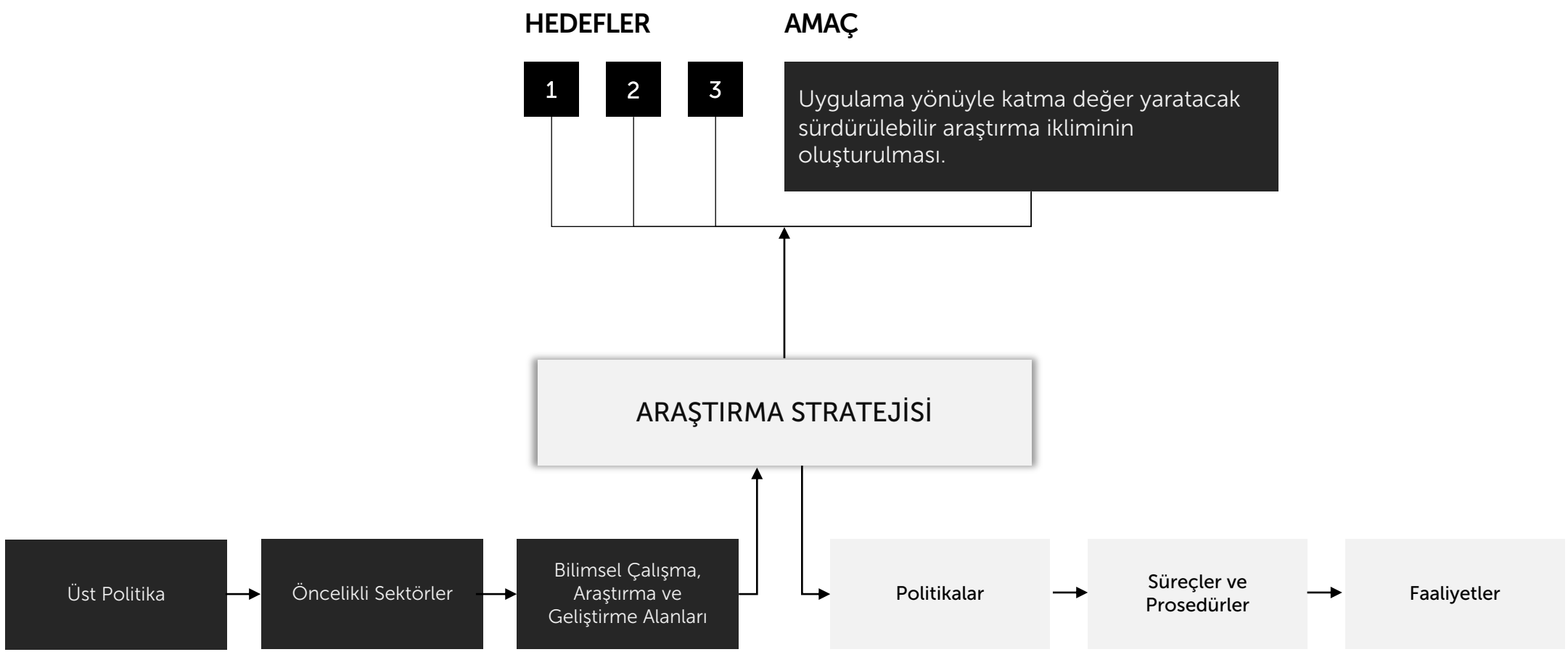
HEDEFLER
AMAÇ
1
2
3
Uygulama yönüyle katma değer yaratacak sürdürülebilir araştırma ikliminin oluşturulması.
ARAŞTIRMA STRATEJİSİ
Üst Politika
Öncelikli Sektörler
Bilimsel Çalışma, Araştırma ve Geliştirme Alanları
Politikalar
Süreçler ve Prosedürler
Faaliyetler

HEDEFLER

1 2 3

AMAÇ

Uygulama yönüyle katma değer yaratacak sürdürülebilir araştırma ikliminin oluşturulması.

ARAŞTIRMA STRATEJİSİ

- Sağlık teknolojileri odaklı girişimcilik

Politikalar

- Fakülteler
- Araştırma merkezleri
- TEKMER
- Teknokent

Süreçler ve Prosedürler

- Yalın
- Amaç-odaklı
- Etkin

Faaliyetler

- Bilginin üretilmesi
- Bilginin yayılımı
- Çok-disiplinli ve disiplinler-arası çalışma alanları

SÜREÇLER ÖRNEK

© 2021 BAKIRÇAY ÜNİVERSİTESİ Tüm hakları saklıdır.

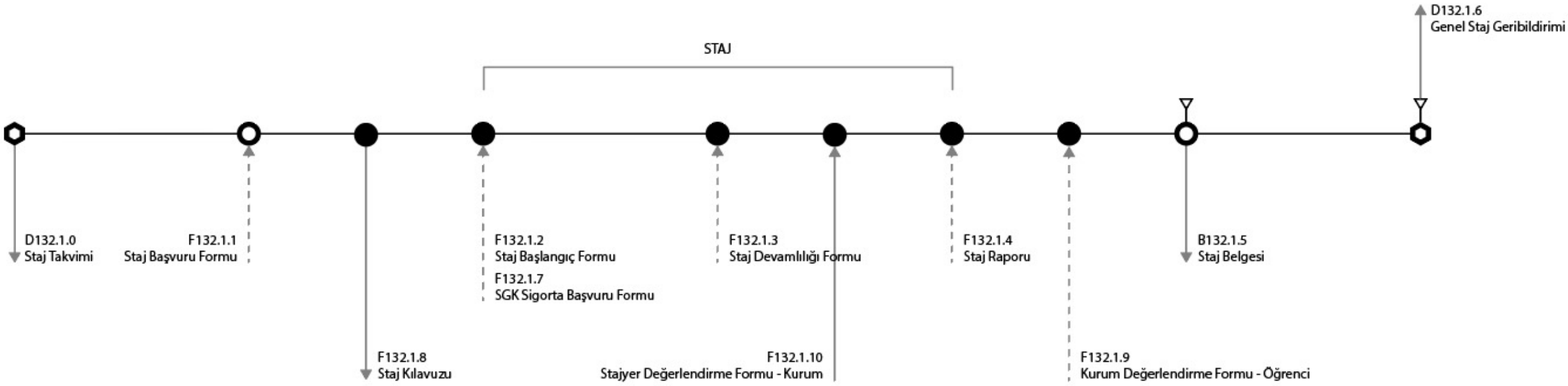
D132.1.6
Genel Staj Geribildirimi
STAJ
D132.1.0
Staj Takvimi
F132.1.1
Staj Başvuru Formu
F132.1.2
Staj Başlangıç Formu
F132.1.7
SGK Sigorta Başvuru Formu
F132.1.3
Staj Devamlılığı Formu
F132.1.4
Staj Raporu
B132.1.5
Staj Belgesi
F132.1.8
Staj Kılavuzu
F132.1.10
Stajyer Değerlendirme Formu - Kurum
F132.1.9
Kurum Değerlendirme Formu - Öğrenci

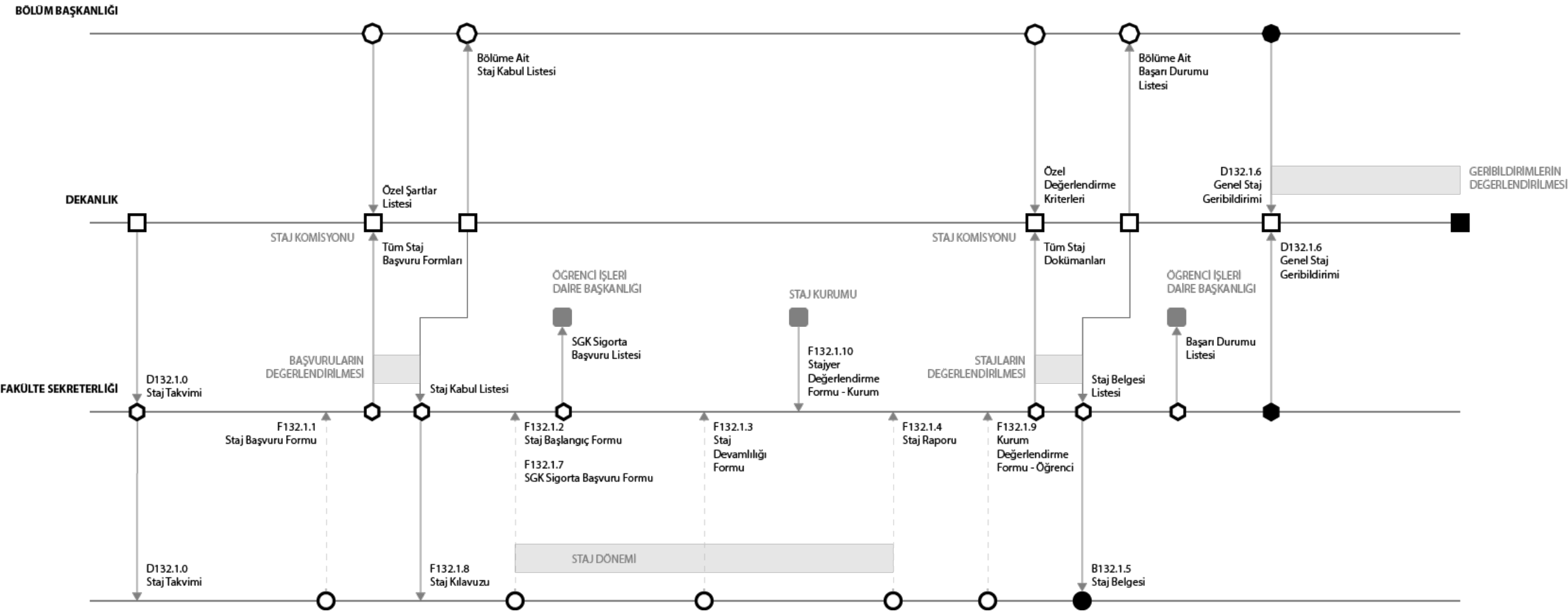
BÖLÜM BAŞKANLIĞI
DEKANLIK
FAKÜLTE SEKRETERLİĞİ
Bölüme Ait Staj Kabul Listesi
Bölüme Ait Başarı Durumu Listesi
Özel Şartlar Listesi
Özel Değerlendirme Kriterleri
D132.1.6 Genel Staj Geribildirimi
GERİBİLDİRİMLERİN DEĞERLENDİRİLMESİ
STAJ KOMİSYONU
Tüm Staj Başvuru Formları
STAJ KOMİSYONU
Tüm Staj Dokümanları
D132.1.6 Genel Staj Geribildirimi
ÖĞRENCİ İŞLERİ DAİRE BAŞKANLIĞI
STAJ KURUMU
ÖĞRENCİ İŞLERİ DAİRE BAŞKANLIĞI
SGK Sigorta Başvuru Listesi
F132.1.10 Stajyer Değerlendirme Formu - Kurum
Başarı Durumu Listesi
BAŞVURULARIN DEĞERLENDİRİLMESİ
STAJLARIN DEĞERLENDİRİLMESİ
D132.1.0 Staj Takvimi
Staj Kabul Listesi
Staj Belgesi Listesi
F132.1.1 Staj Başvuru Formu
F132.1.2 Staj Başlangıç Formu
F132.1.7 SGK Sigorta Başvuru Formu
F132.1.3 Staj Devamlılığı Formu
F132.1.4 Staj Raporu
F132.1.9 Kurum Değerlendirme Formu - Öğrenci
STAJ DÖNEMİ
D132.1.0 Staj Takvimi
F132.1.8 Staj Kılavuzu
B132.1.5 Staj Belgesi

PROSEDÜRLER ÖRNEK

1 1302.2 Ders Görevlendirmesi

A. Tanım (Çekirdek)*

İşletme Fakültesi'nde görev yapan öğretim elemanlarının yurt içi ve yurt dışı eğitim ve öğretim görevlendirilmelerinde ve Üniversiteye dışarıdan yapılacak olan görevlendirmelerdir.

B. Politikalar*

- İlgili politikanın açıklaması. (zorunlu)
- B1. Politikaların uygulamaya dönüştürülmesindeki minimum gereksinimler. (varsa)

C. Süreçler*

- Politikaya ilişkin süreç açıklaması. (zorunlu)
- C1. Yönlendirici ilkeler.

  1. Bölümde kadrolu öğretim elemanının zorunlu ders yükü dolmadan o alanda dışardan öğretim elemanı görevlendirilmesi yapılmaz.
  2. Üniversite dışından yapılan görevlendirmelerde bir öğretim elemanının görevlendirilmesi fakültemiz birimlerinde bir dönemde toplam en fazla 10 saat/hafta olabilir. (2547 Sayılı Kanun'un 30. Maddesi/ 40(a))
  3. Okutmanlar ortak zorunlu derslerin dışında görevlendirilemez.
  4. Uzman ve Araştırma Görevlilerine herhangi bir ders görevlendirilmesi (zorunlu dersin yürütülmesi) yapılamaz (2914 Sayılı Kanunu'n 11. Maddesi). Araştırma görevlileri sadece derslere ve öğretim üyesine/öğretim görevlisine yardımcı olmak amacıyla bölüm başkanı tarafından görevlendirilebilir.
  5. Öğretim üyeleri ile ders vermekle görevli öğretim yardımcıları talep üzerine üniversitenin diğer birimlerinde, başka üniversitelerde görevlendirilebilirler.
  6. Derslerin üniversitenin kadrolu elemanları tarafından yürütülmesi esastır. Fakat Üniversitede o dersi yürütecek öğretim elemanının bulunmaması halinde, öncelikle Ankara'daki devlet yükseköğretim kurumlarındaki, yoksa Ankara'daki vakıf yükseköğretim kurumlarındaki, yoksa başka şehirlerdeki yükseköğretim kurumlarındaki kadrolu öğretim üyeleri ders ücreti karşılığı o dersi yürütmek üzere görevlendirilebilir.

- C2. İş yapma şekli. (varsa)
- C3. Öneriler. (varsa)
- C4. En iyi uygulamalar. (varsa)
- C5. Süreç performansı. (varsa)
- C6. Standartlar. (varsa)
- C7. Başarı kriterleri. (varsa)
- C8. Kısıtlamalar.
  2547 sayılı Kanun'un 40/b maddesi uyarınca farklı şehirdeki bir üniversiteye görevlendirilen Üniversitemiz kadrolu öğretim üyesinin aynı Kanun'un 40/d maddesi uyarınca Üniversitemizde ders ve lisansüstü tez danışmanlığı görevlendirilmesi yapılamaz.

D. Prosedürler*

1. Bir bölümde/programda ilgili yarıyılda açılacak derslerin hangi öğretim elamanları tarafından verileceği Fakülte Bölüm Kurulunun görüşü üzerine, Bölüm Anabilim Dalı Başkanının teklifi ile Fakülte Yönetim Kurulu tarafından belirlenir.

2. Üniversite dışından bir öğretim elemanının görevlendirilmesinin yapılması için ilgili Bölüm/Anabilim Dalı Başkanlığı tarafından,

- Bölümde tüm görevli öğretim elemanlarının zorunlu ders yükünü gösteren listenin,
- Görevlendirme yapılacak dersin açıldığı son üç dönemde kimler tarafından yürütüldüğünü gösteren listenin,
- Üniversite içinden önerilen ilgili dersi verebilecek öğretim elemanlarını gösteren listenin, teklif yazısına eklenmesi zorunludur.

3. Fakülte öğretim elemanlarının diğer yükseköğretim kurumlarında görevlendirilebilmesi için;

- Akademik ve idari görevlerini yerine getirip getiremeyeceği,
- Yeterli öğrencisi olmayan bölümler hariç, zorunlu ders yükünü tamamlayıp tamamlamadığı,
- Görevlendirilmesinin ilgili bölümde o dönem dışarıdan yapılan görevlendirmelere etki edip etmeyeceği hususları dikkate alınılır.

4. Görevlendirme teklifleri güz yarıyılları için en geç Temmuz ayı sonu, bahar yarıyılları için en geç Aralık ayı sonu itibariyle tamamlanıp ilgili Dekanlık/Müdürlük/ rektörlüğe bağlı bölümlerde bölüm başkanı tarafından Rektörlüğe gönderilmelidir.

5. İkinci öğretim dersleri için görevlendirmede; Normal örgün öğretimde zorunlu ders yükünün en az yarısını doldurmuş öğretim elemanlarına öncelik verilmek üzere ikinci öğretimde hangi öğretim elemanlarının görevlendirileceğine, bölüm/anabilim dalı kurulunun görüşü ve Bölüm/Anabilim Dalı Başkanının teklifi dikkate alınarak, Fakülte Yönetim Kurulu'nca karar verilir.

6. Rektörlüğe iletilen görevlendirme taleplerine;

- İsmen görevlendirme talep ediliyorsa görevlendirilmesi düşünülen kişinin özgeçmişi
- Bölüm/Anabilim dalında görevli öğretim elemanlarının ders yükünü gösteren liste
- Görevlendirme yapılacak dersin açıldığı son üç dönemde kimler tarafından yürütüldüğünü gösteren liste eklenmelidir.

Güncelleme: 02.04.2017, H. Kemal İlter

2 1302.2 Ders Görevlendirmesi

E. İş Akış Şeması

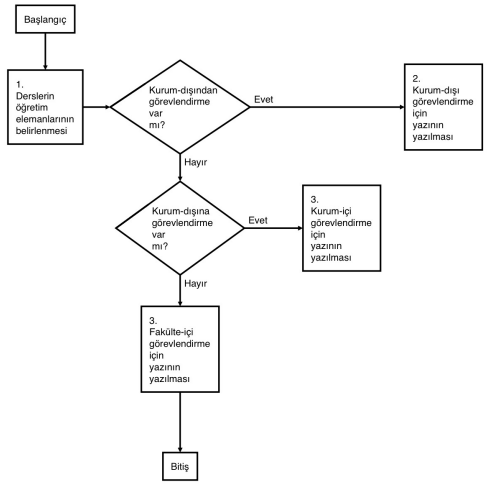

F. Destek Dokümanları

1. Kurum-içi Görevlendirme Formu
2. Kurum-dışı Görevlendirme Formu

Güncelleme: 02.04.2017, H. Kemal İlter

FAALİYETLER 1

Fakülteler

- Lisans, yüksek lisans ve doktora eğitimleri
- Konuya ilişkin program geliştirme konusunda çalışmalar
- Dış paydaşlarla fakülte düzeyindeki ilişkilerin belirlenen çerçevede geliştirilmesinin sağlanması
- Araştırma projelerine ilişkin yeni fikir üretiminin konferans ve çalıştaylarla desteklenmesi
- Konuyla ilgili bilimsel bilginin yayımının farklı platformlarla yapılması

Araştırma Merkezleri

- Çalışma çerçevelerinin sağlık teknolojilerinin hangi bölümlerini kapsadığıyla ilgili çerçeve çalışmaları
- Çok-aktörlü araştırmalar için altyapı hazırlıkları, laboratuvar ve grup çalışmalarının belirlenen konularda şekillendirilmesi
- Dış paydaşlarla çalışma ilişkilerinin belirlenmesi
- Araştırma alanlarındaki yeniliklere ilişkin projeksiyonların yapılması
- Çok-disiplinli ve disiplinler-arası çalışma alanlarının ilişkilerinin tanımlanması

FAALİYETLER 2

Teknoloji Geliştirme Merkezi'nin (Tekmer)

- Sağlık teknolojilerinin hangi alanlarındaki teknoloji geliştirme konusunda odaklanacağı ve sürece ilişkin değerlendirmeler
- Diğer kurumsal düzey ve birimlerle ilişkilerin teknoloji geliştirme sürecine katkısının planlanması
- Patent takibi
- Ticarileştirme planları

Organize araştırma ve iş merkezi'nin (Teknokent)

- Sektörel ve endüstriyel ilişkilerin boyutlarının belirlenmesi için iş birliği protokollerinin hazırlanması
- Kaynak paylaşımının planlanması
- İş dünyasından gelen geribildirimlerin süreçlere dahil edilmesi

FAALİYETLER 3

Destek birimleri

Bilimsel Araştırma Projeleri Koordinatörlüğü

- Araştırma proje desteklerinin stratejik bakış açısıyla yönlendirmesi
- Yeni destek programları konusunda araştırmaların yapılarak paylaşılması
- Proje üretme sürecinin hızlandırılmasına dönük altyapı geliştirilmesi

Patent Koordinasyon Birimi

- Araştırmacıların fikirlerini daha kolay hayata geçirmesine izin verecek alt-sistemlerin tasarlanması
- Araştırmacıların fikir hakları ve patentler konusundaki ihtiyaçlarının giderilmesine dönük çalışmaların yapılması

Diğer

- Uluslararası iş birliklerine temel teşkil edecek araştırmanın yapılması
- Yurtdışındaki iş birlikleri için strateji temelli yol haritalarının hazırlanması gibi,
- Diğer bazı destek birimlerinin kurulmasının ve çalışır hale getirilmesinin sağlanması (Araştırmacıların istatistik çalışmalarının desteklenmesi, Bilişim sistemlerinin araştırma odaklı yapısının yenilenmesi ve teknik imkanların artırılması, vb.)

BAZI

ÖNCELİKLİ ARAŞTIRMA ALANLARI

- Bilgisayar destekli tanı ve tıbbi karar verme süreçleri
- Biyomedikal teknolojiler
- İlaç teknolojileri
- Nano teknolojiler
- Nörobilim ve bilişsel bilimler
- Sağlık bilimlerinde veri madenciliği ve bilgi keşfi
- Sağlık sistemlerine ilişkin tedarik zincirleri
- Sağlıkta yapay zeka uygulamaları
- Tanısal/Tıbbi/Biyolojik görüntüleme, sinyal ve görüntü işleme teknolojileri
- Tıbbi/Medikal cihaz tasarımı
- Tıbbi bilişim

BAKIRÇAY
ÜNİVERSİTESİ

BAKIRÇAY ÜNİVERSİTESİ
ARAŞTIRMA STRATEJİSİ VE POLİTİKALAR

KASIM 2021