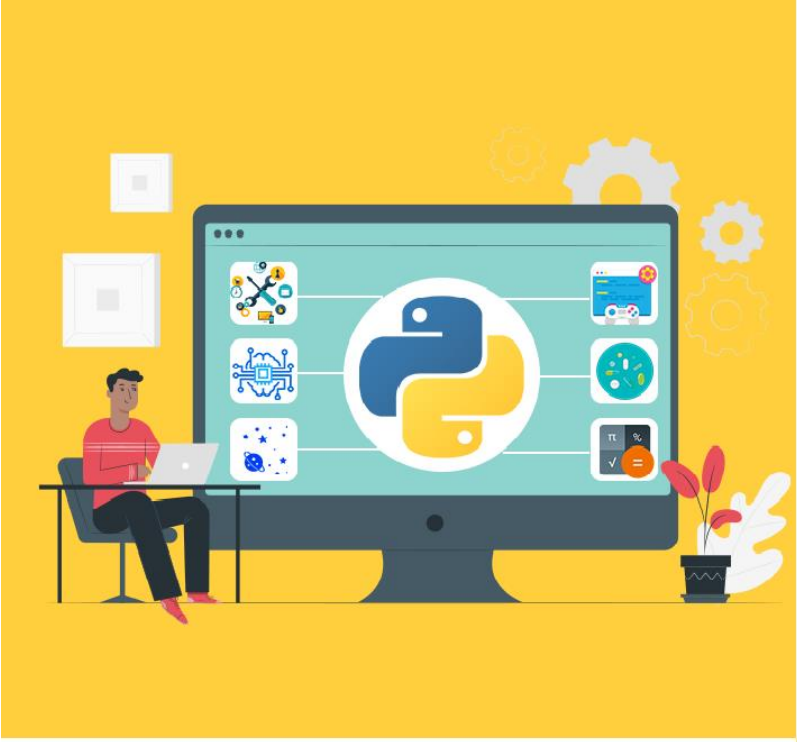

Python

COURSE

Hobat Aacademy

Hobat Aacademy

یادگیری ماشین

Machine Learning

برای انجام دادن این تمرین بعد از import کردن کتابخانه های مورد نیاز ابتدا باید فایل دیتاست ds_salaries.csv را بخوانید و سپس به سوالات زیر پاسخ دهید.

۱. پنج سطر اول و آخر دیتاست را نمایش دهید.

۲. تعدا ردیف ها و ستون های دیتاست چند تا است؟

۳. ستون Unnamed: 0 را از دیتاست حذف کنید، سپس دیتاست جدید را ذخیره و از دیتاست جدید برای پاسخ دادن به ادامه سوالات استفاده کنید.

۴. چه عناوین شغلی در دیتاست داریم؟

۵. کدام عنوان شغلی(job_title) بیشترین حقوق(**salary**) را دارد؟

۶. میانگین حقوق(**salary**) مهندس یادگیری ماشین(Machine Learning Engineer) چقدر است؟

۷. ده شغلی که کمترین حقوق را داشته اند را نمایش دهید.

(در خروجی فقط ستون های work_year, experience_level, job_title, salary, company_size را نمایش دهید.)

۸. چند رکورد از هر عنوان شغلی در دیتاست داریم؟ (از groupby استفاده کنید و در خروجی فقط ستون های job_title, count را نمایش دهید.)

۹. سه شغل پر درآمد را در هر سال مشخص کنید.

Hobat Aacademy