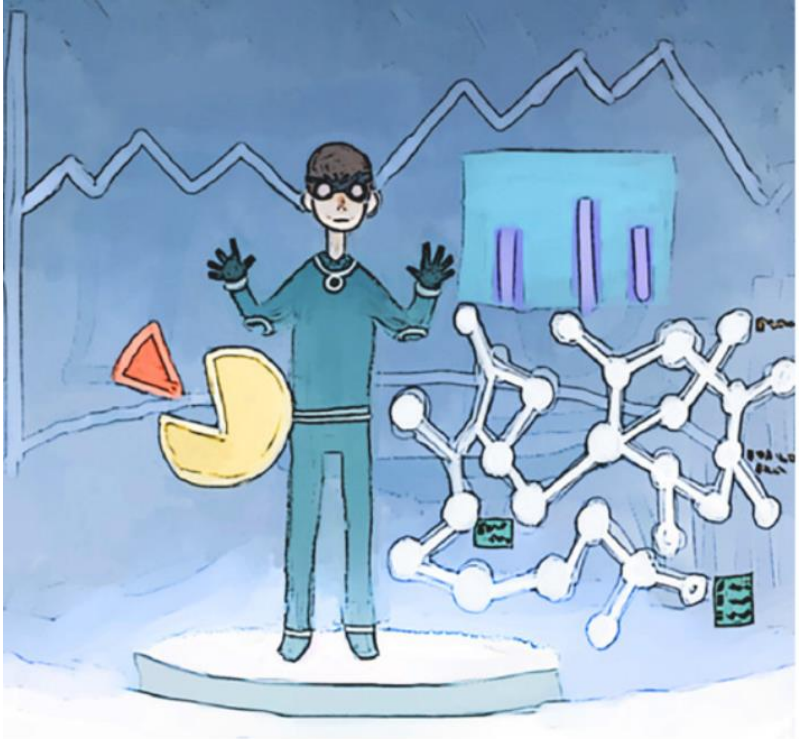

# Regression

COURSE

Hobat Aacademy

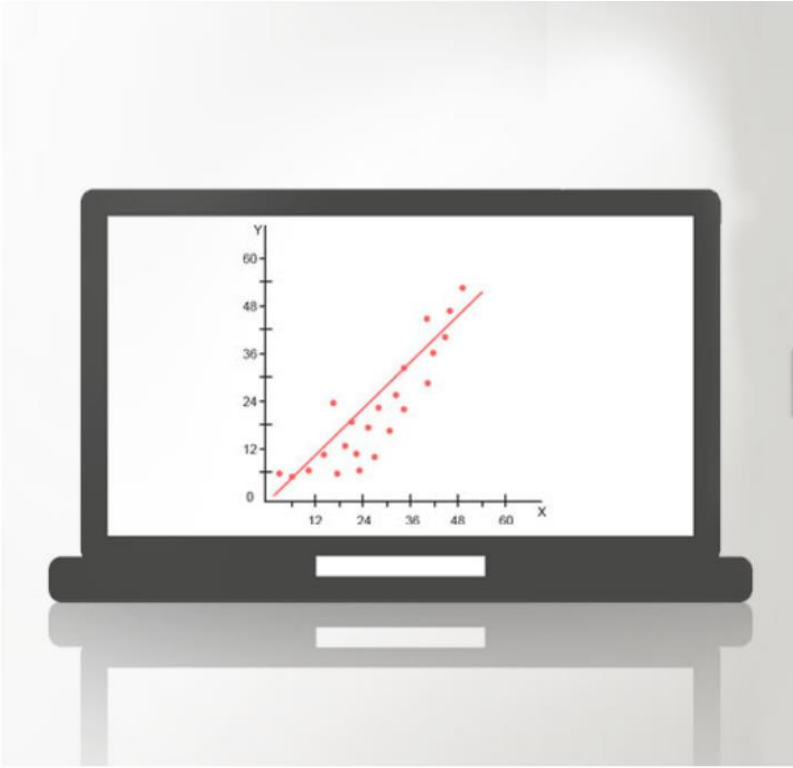

Hobat Aacademy

یادگیری ماشین

Machine Learning

برای انجام دادن این تمرین بعد از import کردن کتابخانه های مورد نیاز ابتدا باید فایل دیتاست

Bank Customer Churn Prediction.csv که مربوط به اطلاعات اشخاصی ست که در بانک سپرده دارند هست را بخوانید

و سپس برای کلاسه بندی مشتری های بانک از Logistic Regression استفاده کنید.

هر بانکی می خواهد مشتریان خود را برای حفظ تجارت خود نگه دارد، در دیتاست اطلاعات مشتریان یا صاحبان حساب در بانک

چندملیتی ABC آمده است و هدف از داده ها پیش بینی ریزش مشتری خواهد بود. (0: مشتری هایی که بانک را ترک نکرده اند،

1:مشتری هایی که بانک را ترک کرده اند)

به ترتیب گام های مشخص شده در نوت بوک answersheet_lab06_logistic.ipynb را تکمیل کنید.

Hobat Aacademy