CREAFLOORS B.V.

Offerte PU gietvloer

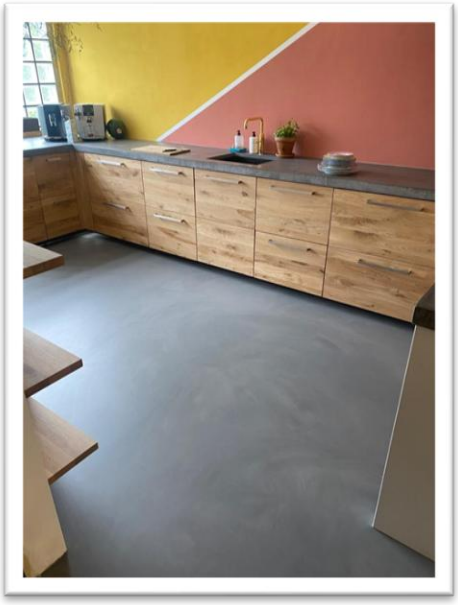

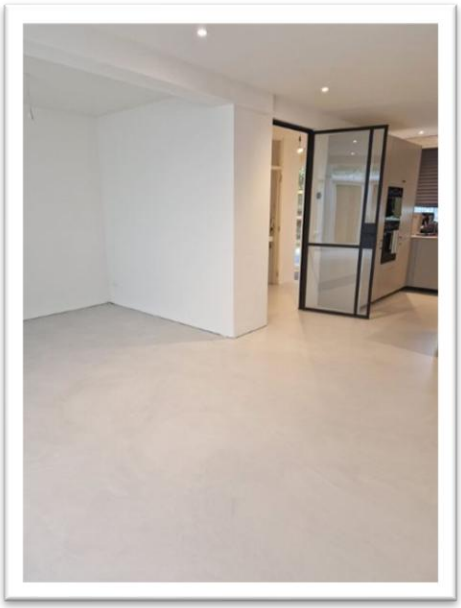

31 MAART 2026
CREAFLOORS B.V.
DHR. HAASNOOT

Adres	Creafloors B.V. Goudse Rijweg 1 3061 DA Rotterdam
KvK nr.	87919303
BTW nr.	NL864448272B01
Bank	ING
IBAN	NL40INGB0398454930
Bic	INGBNL2A
Tel	0618348091
Email	info@creafloors.nl
Website	www.creafloors.nl

Opdrachtgever: Dhr. Haasnoot **Datum:** 31-03-2026

Betreft: PU gietvloer

Geachte heer Haasnoot,

Dank voor de getoonde interesse in een vloer van Creafloors gietvloeren.
Ik stuur u bij deze, geheel vrijblijvend, de offerte toe.

Werkzaamheden PU gietvloer:

- Kantband aanbrengen, zodat de vloer vrij blijft bij de wanden,
- 1e en 2e verdieping primeren en egaliseren i.v.m. fermacell
- Leveren en aanbrengen van een epoxy primerlaag,
- Leveren en aanbrengen van een epoxy schraplaag,
- Aanbrengen van de PU gietvloer,
- Tweemaal aflakken van de vloer.

Werkzaamheden epoxy coatingvloer:

- Aanbrengen 1e coatinglaag op kleur,
- Aanbrengen 2e coatinglaag op kleur,
- Aanbrengen transparante topcoat welke de vloer beter beschermd tegen weekmakers.

- **De kosten zijn;**

Bij 210m2

PU gietvloer	€ 14.400,- excl. btw

1e en 2e verdieping

Primeren en egaliseren	ca. € 1.750,- excl. btw

Epoxy coatingvloer

Bij 23,5m2	€ 940,- excl. btw +
	€ 17.035,- excl. btw

Het vermelde bedrag is exclusief btw, vanwege het verschil in het btw-tarief:

- Voor nieuwbouwprojecten en bedrijven geldt een btw-tarief van 21%.

- Voor woningen ouder dan 2 jaar geldt een verlaagd btw-tarief van 9%

De prijsopgave is inclusief arbeidsloon en materialen.
Exclusief eventuele parkeerkosten.

Voorwaarden voor uitvoering:
Door u dient de vloer leeg, bezemschoon, vrij van vuile en/of vette plekken en droog te worden opgeleverd.
Met een maximaal vocht percentage van 2%.

Wij gaan ervan uit dat er;

- Geen lijmresten of anderszins op de vloer aanwezig is,
- Voldoende stroom 220V aanwezig is,
- Geen sprake is van optrekkend vocht,
- Er voldoende verlichting aanwezig is.
- Er 5 dagen voor start van onze werkzaamheden geen (siliconen) kit is gebruikt.

- De vloerafwerking wordt vloervolgend aangebracht,
- Vloerverwarming dient te worden uitgeschakeld,
- De ruimte dient minimaal 16 graden te zijn,
- Wanneer van toepassing, binnendeuren verwijderen.

Uitvoering:
De werkzaamheden nemen 8 dagen in beslag.

De werkzaamheden zullen worden uitgevoerd en gefactureerd door:
Creafloors B.V.
Goudse Rijweg 1
3061 DA Rotterdam

KVK: 87919303
BTW: NL864448272B01
IBAN: NL40INGB0398454930

Uitvoerder: Erdal Tekinalp
Telefoon: 0618348091
Email: info@creafloors.nl
Website: www.creafloors.nl

Betaling:
50% uiterlijk 4 weken voor de startdatum,
45% uiterlijk 3 dagen voor de startdatum,
5% op de opleverdatum.

In onze showroom laten we u graag alle mogelijkheden zien die het beste passen bij uw wensen. Om u zo goed mogelijk te kunnen adviseren, vragen we u om een afspraak te maken voor het bezoeken van de showroom.

Wij hopen u hiermee een passende aanbieding te hebben gedaan.
Voor vragen kunt u contact opnemen met ondergetekende.

Met vriendelijke groeten,

Aileen Zuidmeer
Creafloors B.V.

0618348091
0102036650

De geldigheidsduur van deze offerte bedraagt 30 dagen na dagtekening.

Onze Algemene Voorwaarden zijn van toepassing op iedere rechtsverhouding met ons en bevatten een beperking van aansprakelijkheid. De Algemene voorwaarden, die zijn gedeponeerd op 8 november 2022 bij de Kamer van Koophandel te Rotterdam, kunt u inzien via onze website. Op aanvraag wordt kosteloos een exemplaar van onze Algemene Voorwaarden verstrekt.

All legal relationships are subject to our General conditions, which include a limitation of liability. The text of the General Conditions, , deposited on 8 november 2022 at the Dutch Company Register in Rotterdam, can be accessed via our website. On request the General Conditions will be sent without charges.