Univerzální ovladač

Jiří Holub C3c

O co se jedná?

Jde o Univerzální IR ovladač s funkcí učení kódů. Dokáže ukládat a vysílat kódy z různých zařízení.

GitHub

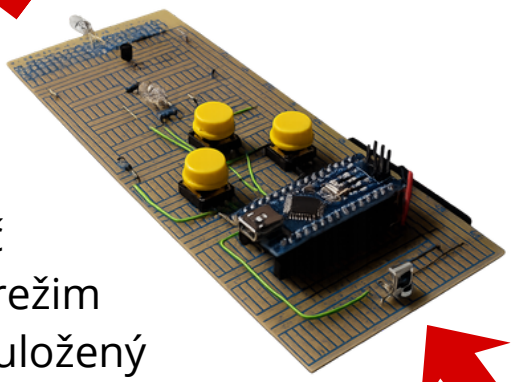

Technologie

- Arduino Nano
- IR senzor
- IR vysílač
- IRremote knihovna
- RGB LED dioda

Jak použít

Namiřte původní ovladač pro uložení kódu, zvolte režim prostředním tlačítkem a uložený kód odešlete jedním ze dvou tlačítek

What is it?

This project presents a universal infrared remote controller based on Arduino Nano. The device can learn IR signals from existing remotes, store them in EEPROM memory and retransmit them using dedicated buttons. RGB LED indicates active mode and the device is powered by battery for portable use.