여행 콘텐츠
큐레이션·유통
전문기업

(주)텔레스코프
회사소개서

2026.04

1. 회사개요

회사명	(주)텔레스코프
사업분야	• 여행 콘텐츠 구축·유통 • 소프트웨어 개발
주요 서비스	• 한국· 일본 등 소도시 여행 콘텐츠 • 웹 : www. tel-co.net • 앱 : 여행의기술
대표	이현지
설립	2024년 5월 20일
주소	서울시 강남구 테헤란로79길 6, 3층

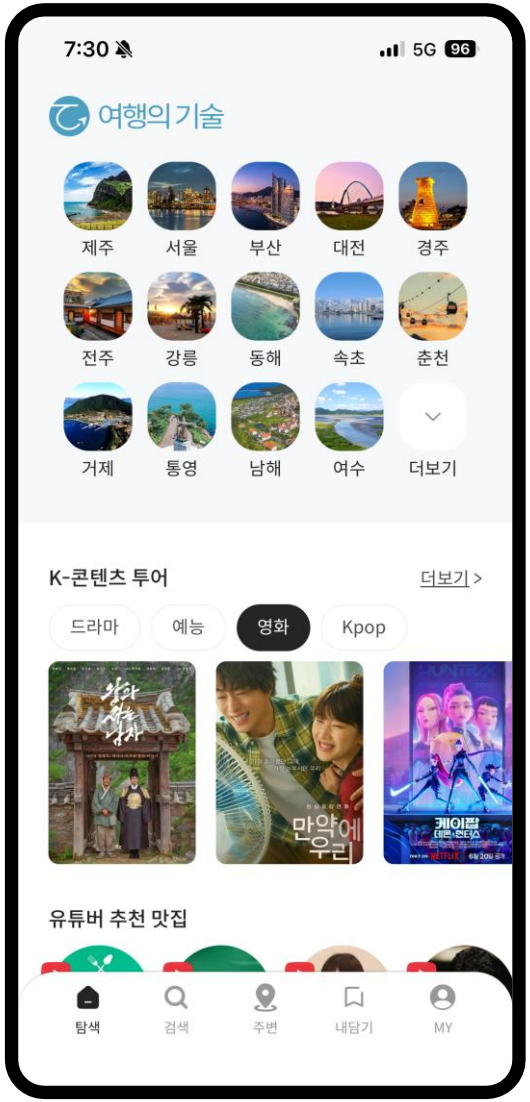

한국.일본 소도시 여행 콘텐츠 POI Spot 15,000곳

지역.스팟 지속 확대 중

한국 (Korea) - 모든 지역

일본 (JAPAN) - 14개 도시

확장중

각 도시별 5개 카테고리

스토리	여행지	맛집	카페	쇼핑·체험
963	3,147	8,449	1775	718

스토리 – 지역별 테마, 영화드라마촬영지, 유튜버 투어 등

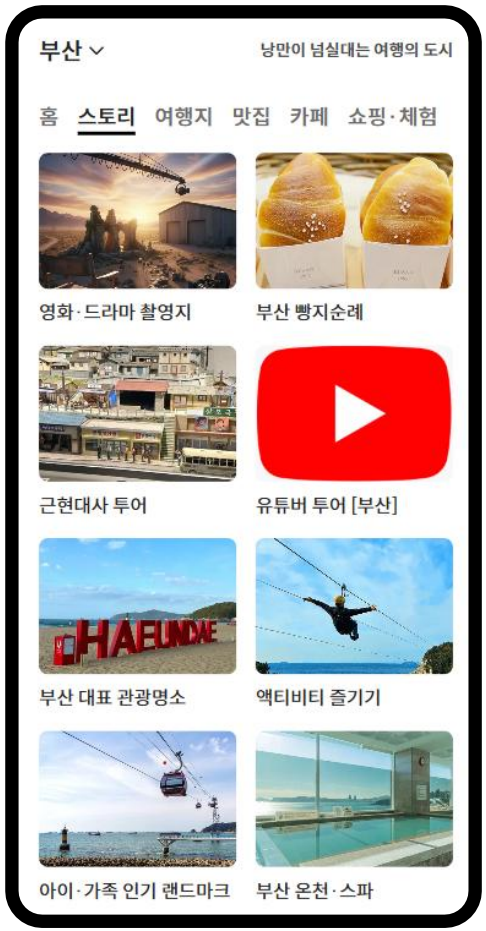

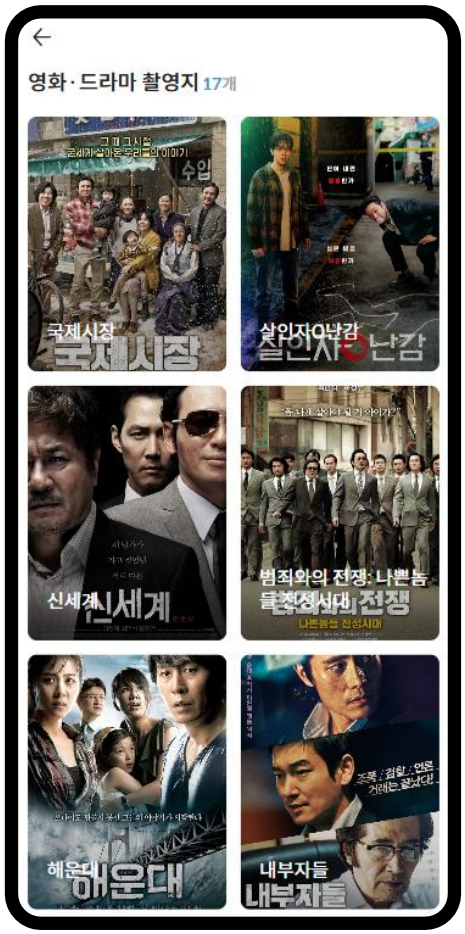

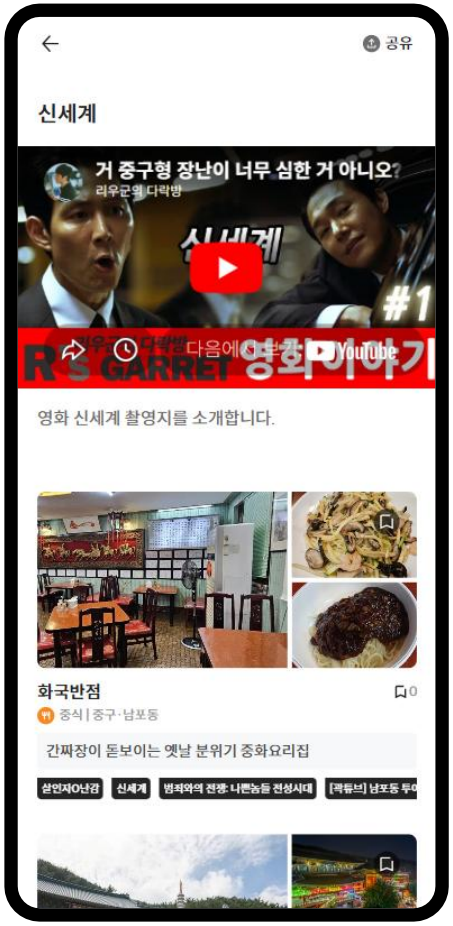

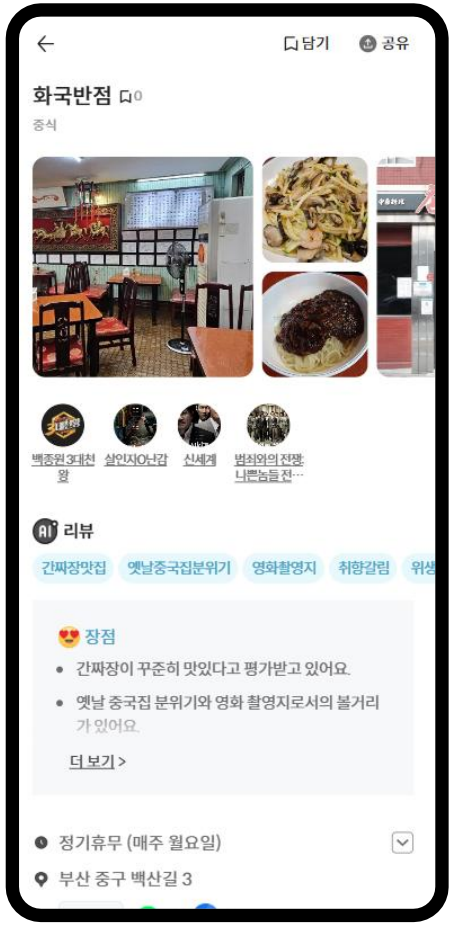

여행지 – 관광명소, 랜드마크, 테마파크, 기념관 등

여행스팟 이미지,주소, 지도와 영상 한번에 확인

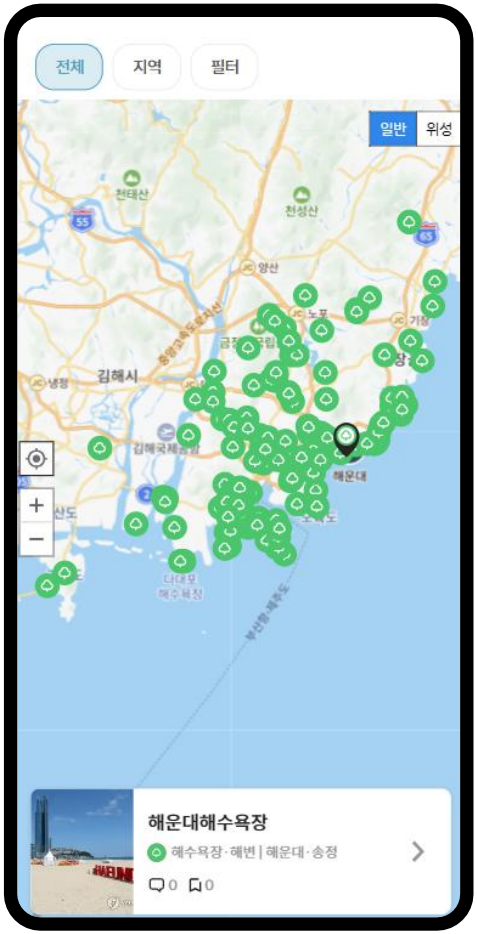

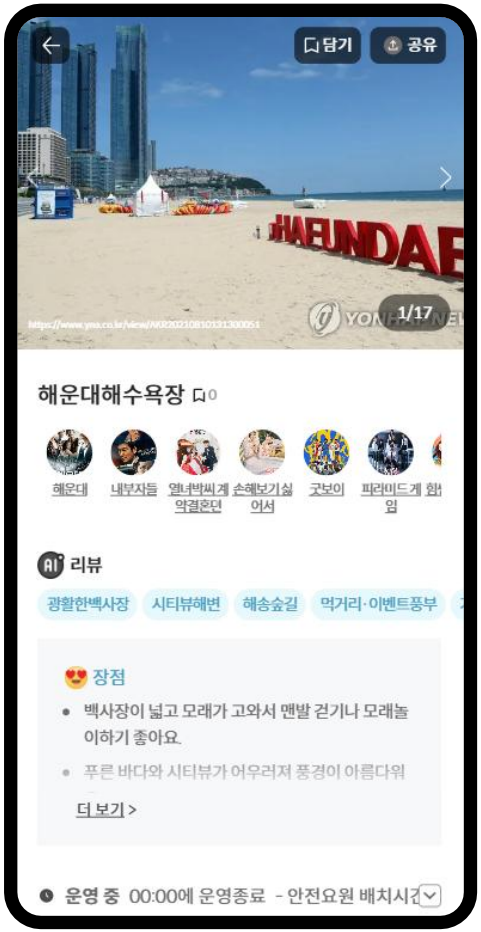

맛집 – 유튜버, 인증, 방송 소개 맛집 / AI 리뷰 / 유튜버,방송 영상

광고없는 현지 찐 맛집

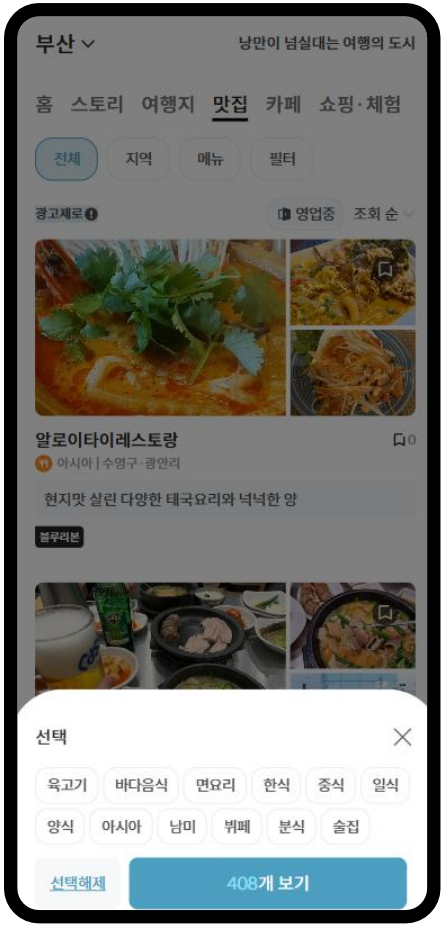

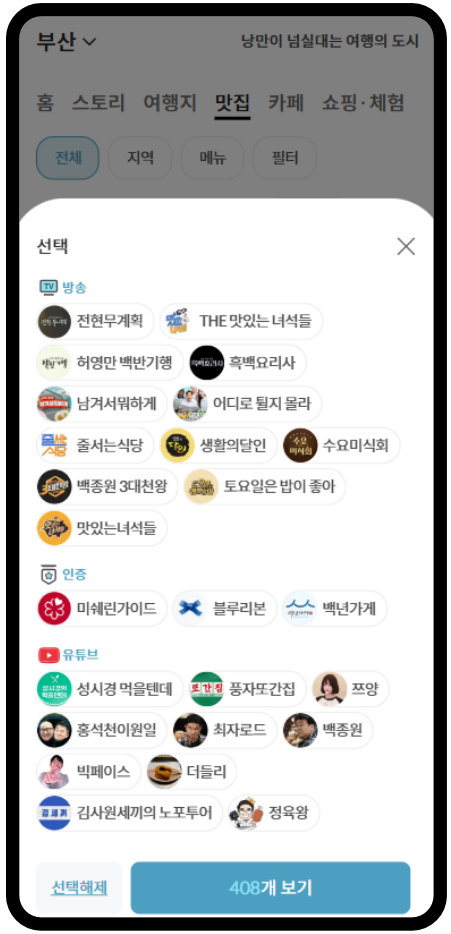

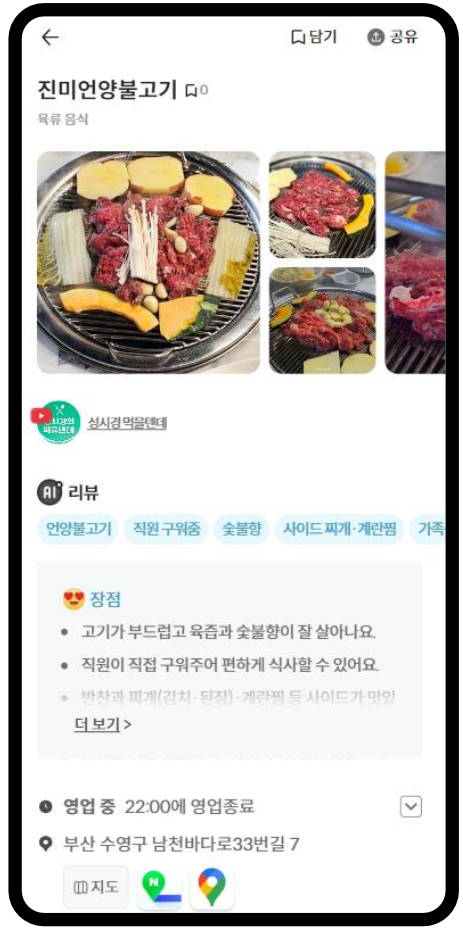

3. 여행의기술 콘텐츠 소개

카페 – 뷰 맛집, 빵 맛집, 브런치 카페 등

대한민국 제과 명장 빵집 소개

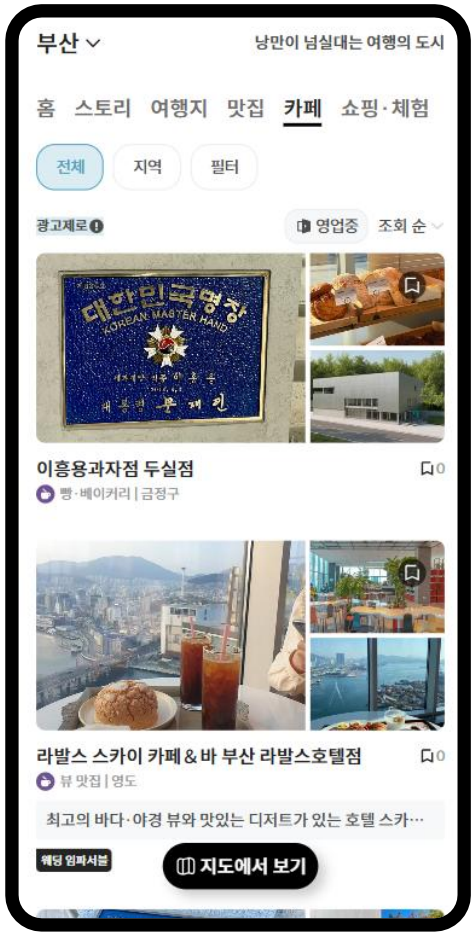

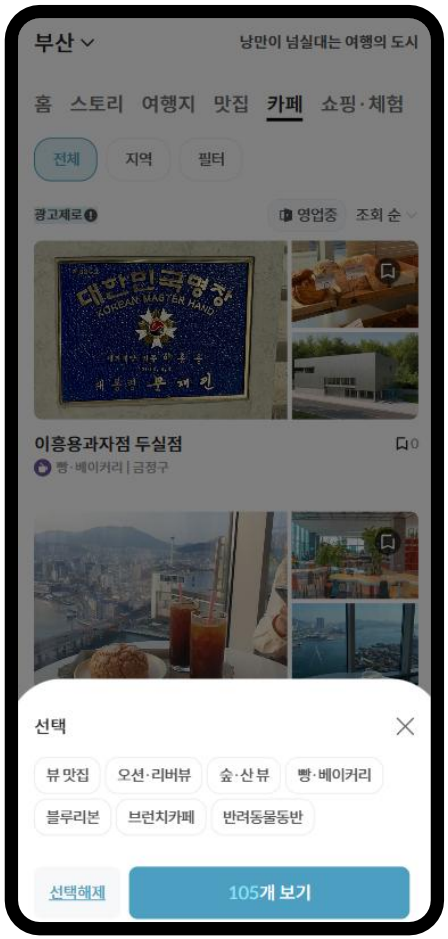

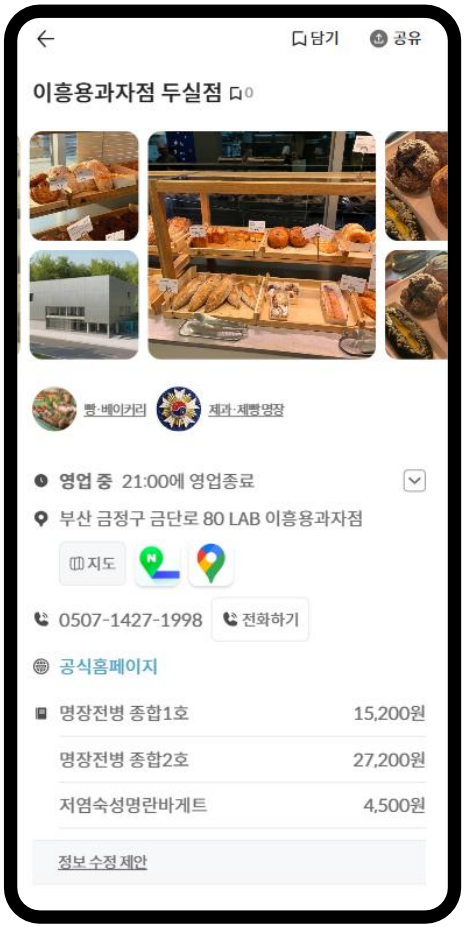

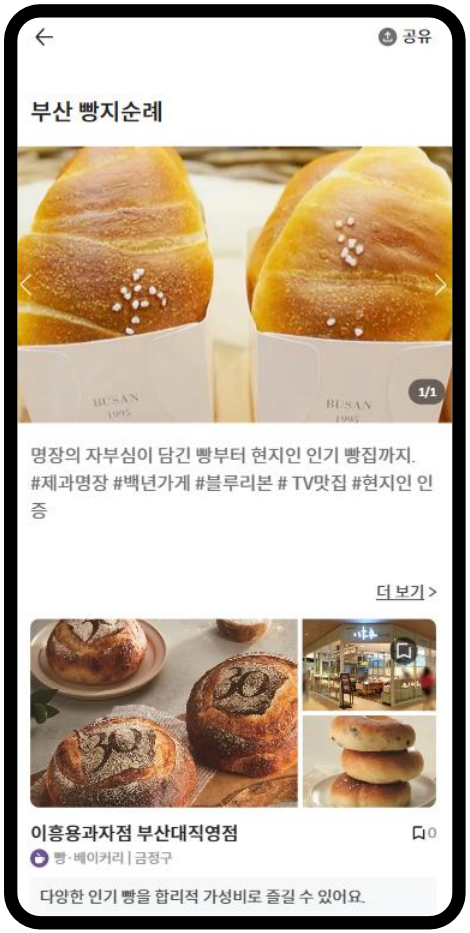

쇼핑·체험 – 쇼핑스팟, 전통시장, 지역별 체험 스팟

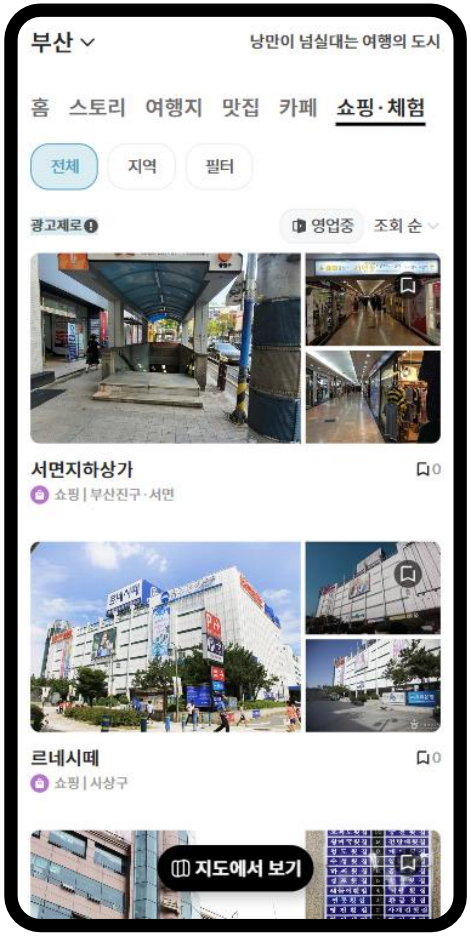

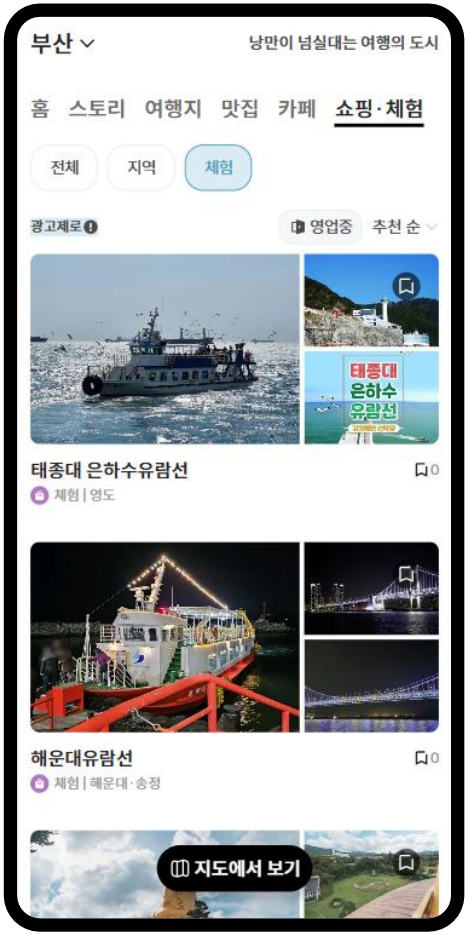

3. 여행의기술 콘텐츠 소개

테마 스토리 –유네스코 투어, 드라이브 코스, 지역별 향토음식 등

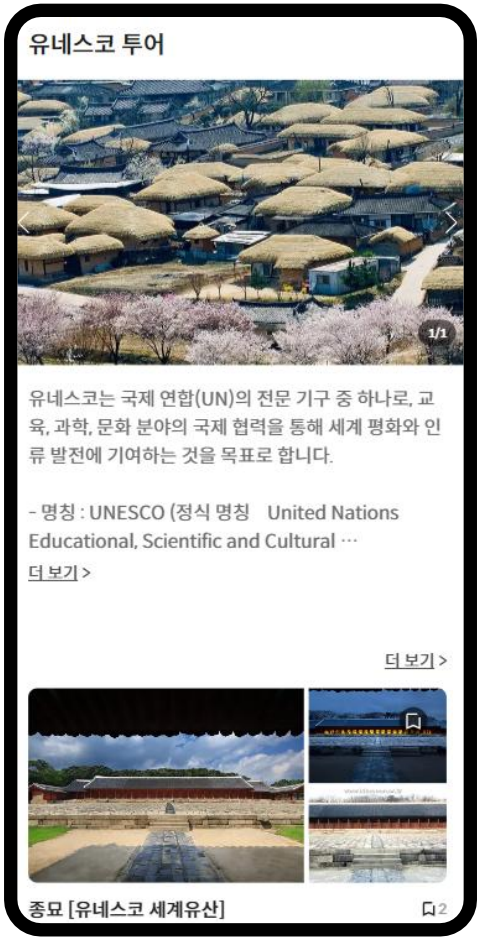

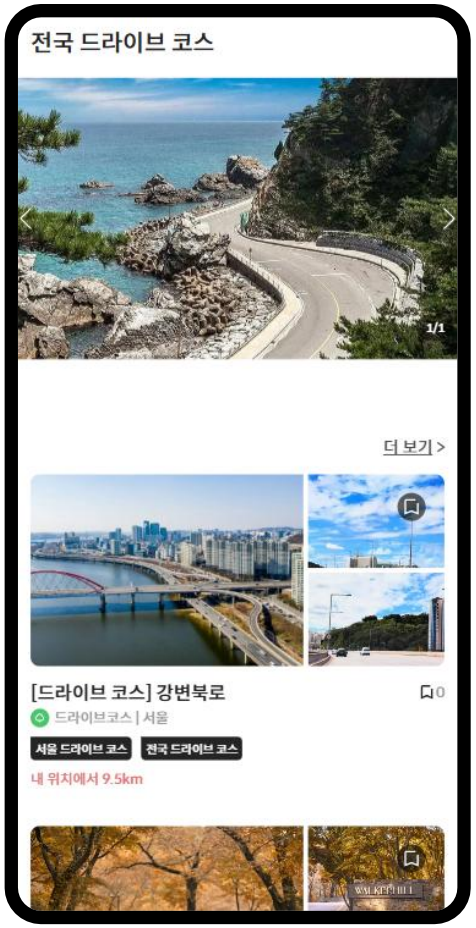

3. 여행의기술 콘텐츠 소개

유튜버 투어 – 여행,미식 관련 유트브 영상과 스팟을 한번에

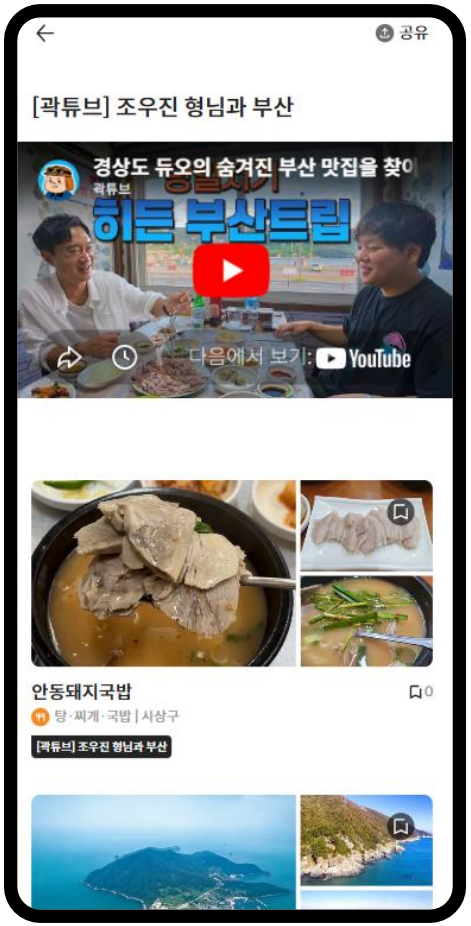

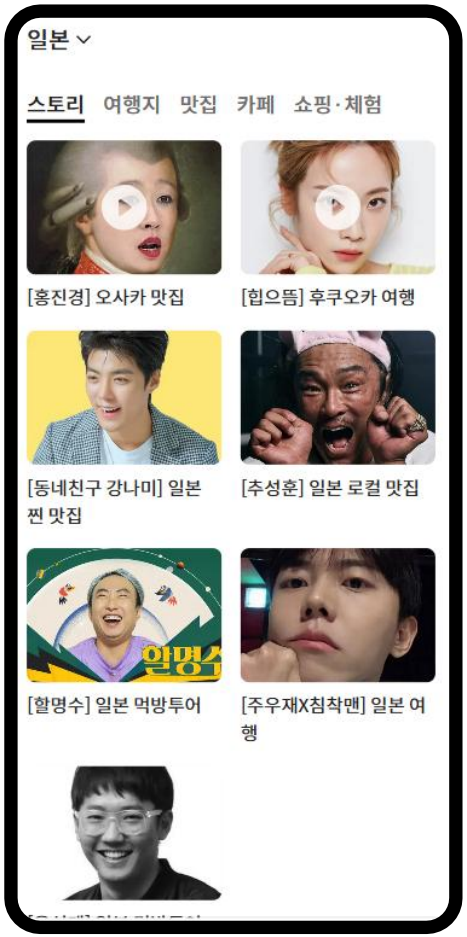

여행 비즈니스의 무게중심이 "예약"에서 "콘텐츠"로 이동 중

여행 고객 여정

여행 준비·계획	예약	현지 이용
어디 갈까? 뭐 먹을까?	숙박, 항공, 교통, 액티비티	지도, 통역 등

여행 트렌드 변화

① 개인화

패키지 → 자유여행 전환. FIT 비중 70% 돌파

② 소도시

대도시 1회 vs 소도시 N회. 재방문·체류 길어짐.

③ 경험

단순 관광 → 미식·드라이브·체험·로컬 콘텐츠.

④ 콘텐츠

OTA → 유튜브·SNS·블로그가 의사결정 장악

5. B2B 콘텐츠 제공 방식

방식	API 방식 (Rest API 연동) / 웹 뷰 방식 가능
비용	• 연 최소 1,200만원 ~ 최대 6,000만원 • 콘텐츠 범위, API 호출량에 따른 협의 • 무상 Poc 4주 후 비용 결정
도입 기대 효과	• 여행콘텐츠 자체 구축 대비 비용 절감, 기간 단축 • 여행 플랫폼 체류시간 증가 - 풍부한 콘텐츠로 페이지 체류 시간 향상 • 여행 플랫폼 전환율 개선 - 정보 신뢰도 상승으로 예약 전환율 개선
도입 기간	계약 후 4주 이내 오픈 가능

감사합니다

콘텐츠 도입 및 제휴 문의

artoftravel2026@gmail.com