DigiDocs Mgt

课题组文档资产管理与智能助理平台

把文档、数据、代码、交接和 AI 辅助统一到一套可追踪、可交付、可沉淀的团队资产系统。

文件级版本 | 显式流转 | 毕业交接 | OpenClaw 助手 | 群晖存储

WHY IT MATTERS

课题组缺的不是网盘，而是可管理的资料闭环

DigiDocs Mgt 面向负责人和团队成员，解决“文件在哪、谁负责、哪版最新、怎么交接、历史材料如何复用”的连续问题。

从个人附件，变成团队可追踪资产。

1

版本混乱

不再靠“最终版2”识别文件关系，每次提交形成明确版本。

2

责任不清

文档当前责任人、状态和流转记录都能直接追踪。

3

交接断档

离组、毕业、换题时形成清单、确认和完成记录。

4

知识难用

OpenClaw 基于受控材料做摘要、问答和风险提示。

PRODUCT SNAPSHOT

负责人视角：一屏看清课题资料状态

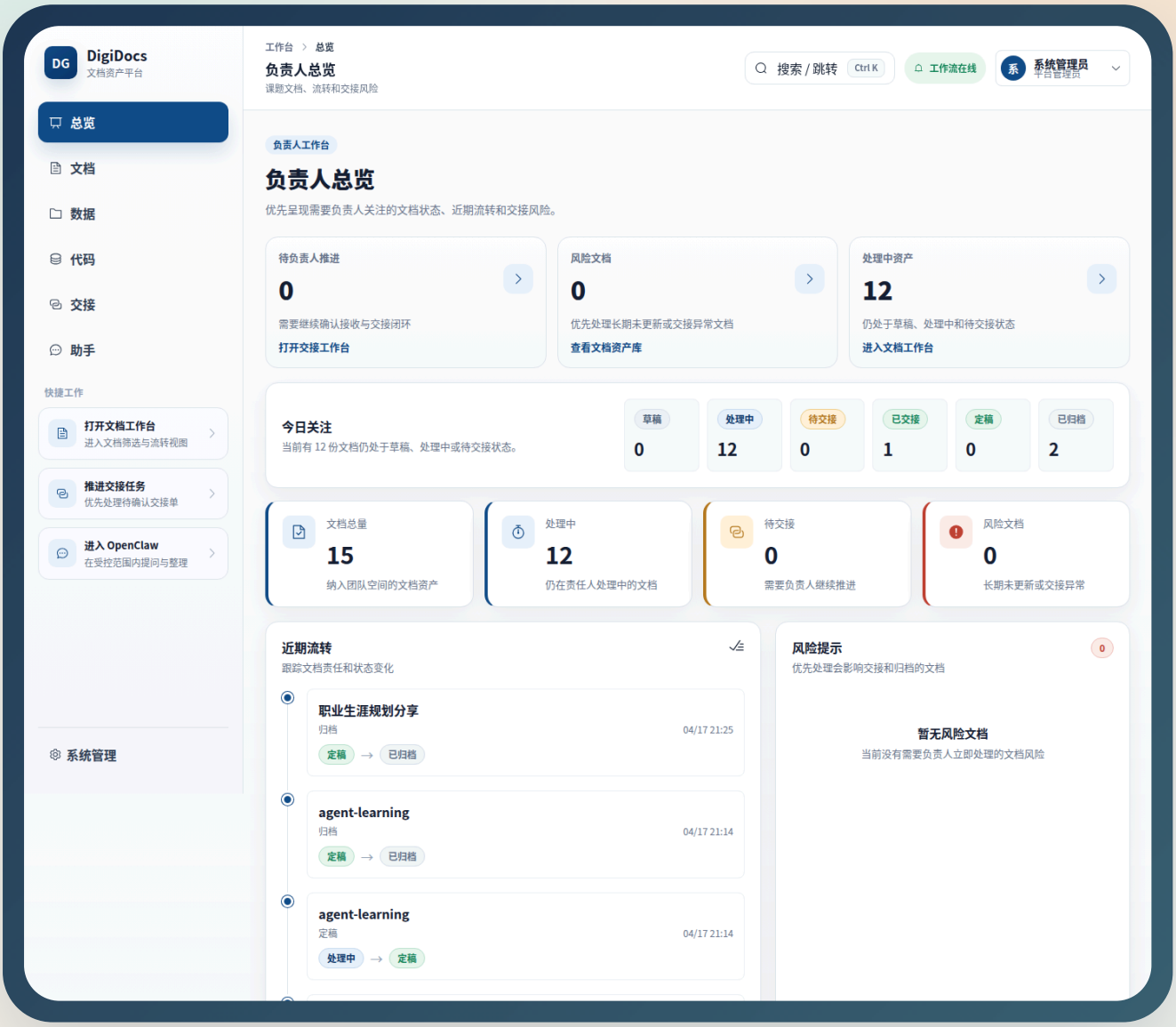

统一
团队空间、课题、目录三层结构。

可查
版本、流转、审计和交接记录。

可问
AI 围绕真实材料回答。

系统实拍：负责人总览页展示文档状态、近期流转和管理入口。

ASSET WORKBENCH

文档、数据、代码分账管理，但统一归属课题

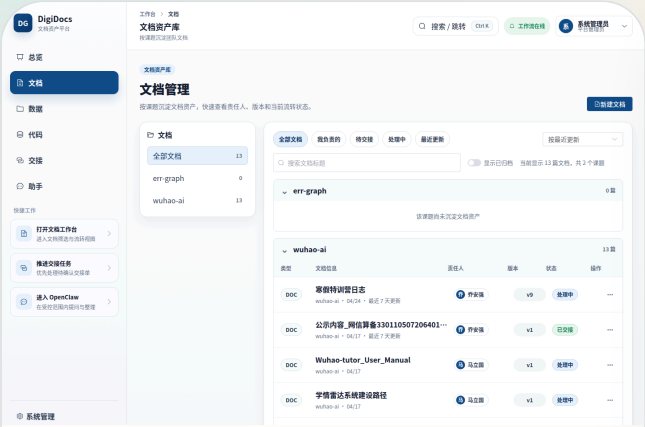

文档资产库

管理 docx、xlsx、pptx、pdf 等正式材料。

数据资产库

承载图片、视频、模型、数据集等大文件。

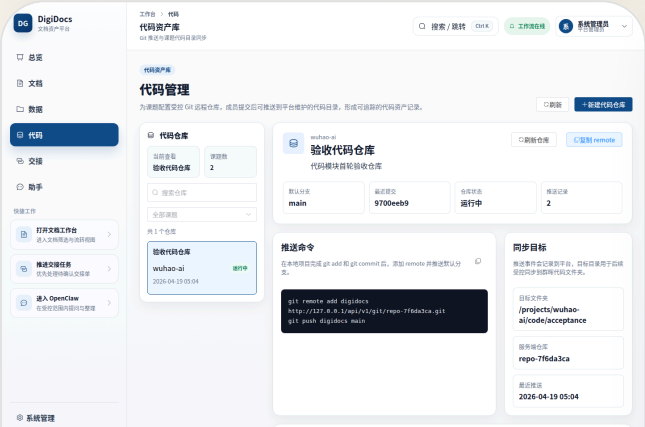

代码资产库

通过受控 Git remote 记录 push 和同步目标。

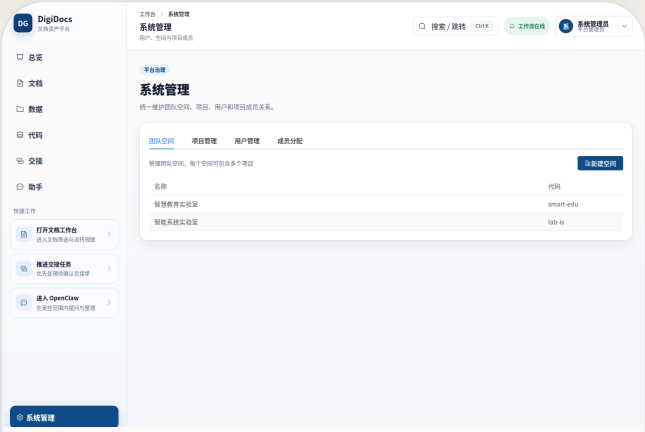

管理后台

维护团队空间、课题、用户和项目成员关系。

WORKFLOW

用轻量流程替代反复口头确认

01
挂接课题
材料必须进入团队空间、课题和目录。

02
提交版本
每次更新保留版本说明、提交人和时间。

03
显式流转
责任人变化通过操作记录，而不是聊天消息。

04
审计留痕
下载、上传、归档、恢复等动作可复盘。

毕业交接
清单、确认、完成、取消形成正式流程。

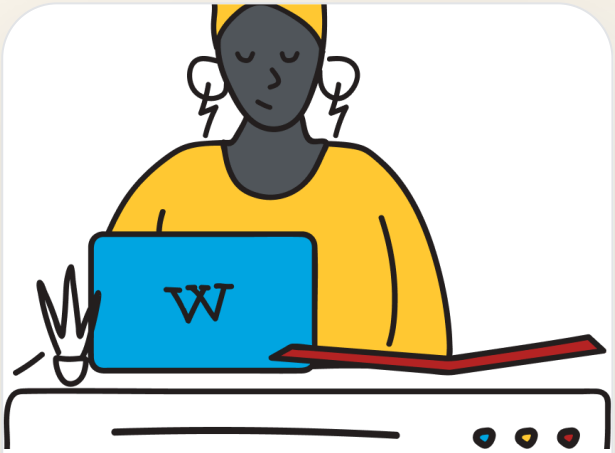

接力友好
新成员可从课题资产和上下文快速接手。

OPENCLAW ASSISTANT

AI 是受控助手，不是主业务账本

OpenClaw 从 Go 主后端读取受控上下文，围绕项目、文档、版本、流转和交接单生成摘要、回答和建议。

- 上下文受控
- 结果可追踪
- 建议需确认
- 业务事实分离

DEPLOYMENT

DGX Spark 负责应用与 AI，群晖负责文件与数据库底座

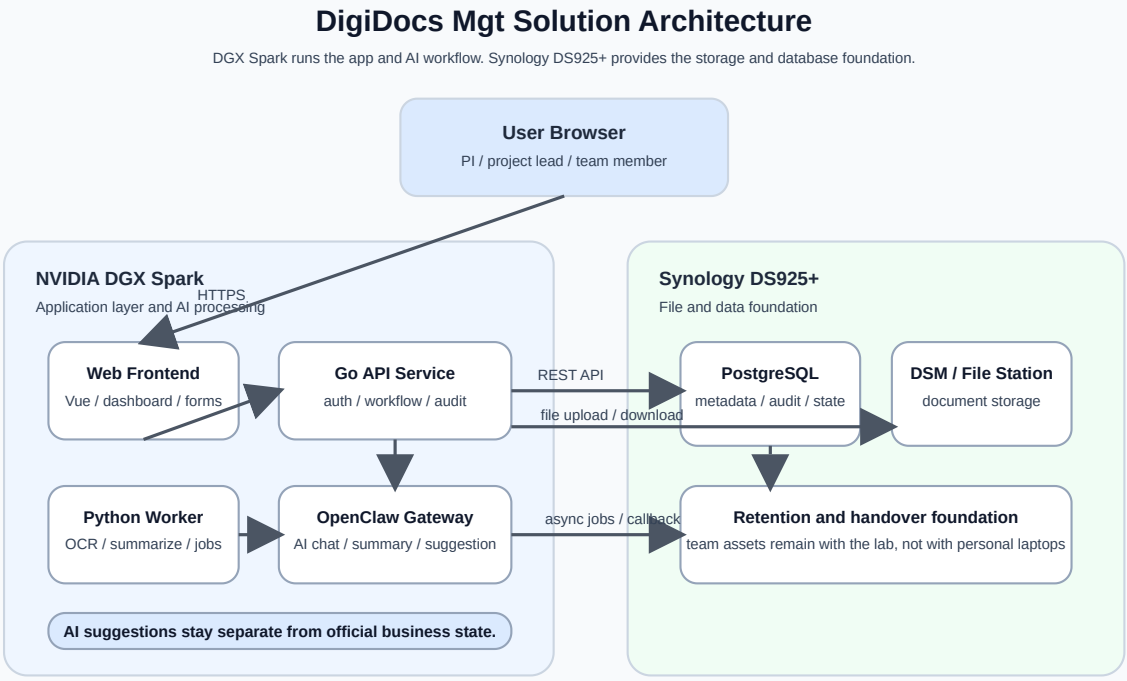

A

应用与智能处理

前端、Go API、Python Worker 与 OpenClaw 运行在 DGX Spark / P14s 侧。

B

正式资产底座

群晖 DS925+ 承载文件资产、数据库和可备份存储空间。

CUSTOMER VALUE

给负责人的是管理确定性，给团队的是可延续资产

资料长期沉淀

文档、数据、代码从个人设备转入团队可控空间。

低门槛使用

成员继续使用熟悉的 Office 和 Git，平台负责版本、责任和流程。

少找
少翻聊天记录和本地附件。

早控
关键节点前提前识别风险。

能接
人员变化后资料不断档。

CLOSE

一套面向课题组的文档资产操作系统

DigiDocs Mgt 不替代 Office、不替代 Git、不让 AI 绕开流程；它把正式材料、责任状态、交接动作和智能辅助组织到同一个可管理闭环中。

适合课题组日常管理　适合毕业交接　适合历史材料复用　适合本地化部署

山东新工智造科技发展有限公司

大模型应用开发

面向业务场景构建可落地、可审计、可持续迭代的 AI 应用。

科研效能提升

围绕资料、流程、知识复用和协作交接提升团队产出效率。

基础设施智能运维

把应用、模型、存储与网络运行状态纳入可观测和可恢复体系。