Presentation

SomePlace

실패 없는 데이트를 위한

AI 감성 장소 추천 서비스 썸플레이스

강호승 김종환 이세형 이혜영 전규호

"오빠, 여기 진짜 맛집 맞아?"

기존 검색의 문제점

❤️ **광고성 리뷰 홍수:** 상위 노출된 '분위기 좋은 맛집' 대부분이 마케팅 업체의 작품.

❤️ **복잡한 필터 설정:** 조건을 일일이 설정하기 귀찮음.

❤️ **감성 정보 부족:** 지도 앱의 평점만으로는 가게의 '무드'나 '데이트 적합도'를 알기 어려움.

❤️ **환각 효과(Hallucination):** 존재하지 않는 메뉴나 이미 없어진 핫플레이스가 추천됨.

❤️ **맥락 파악 실패:** "썸녀랑 가기 좋은 곳"이라고 물었을 때, 성공적인 장소를 제공하지 못함.

❤️ **최신성 부족:** 지난달에 오픈한 '성수동 힙한 와인바'를 알지 못함.

데이트 장소 검색의 고충

"기념일이라 열심히 찾았는데, 막상 가보니 광고였고 분위기도 별로여서 여자친구 눈치가 보였어요."

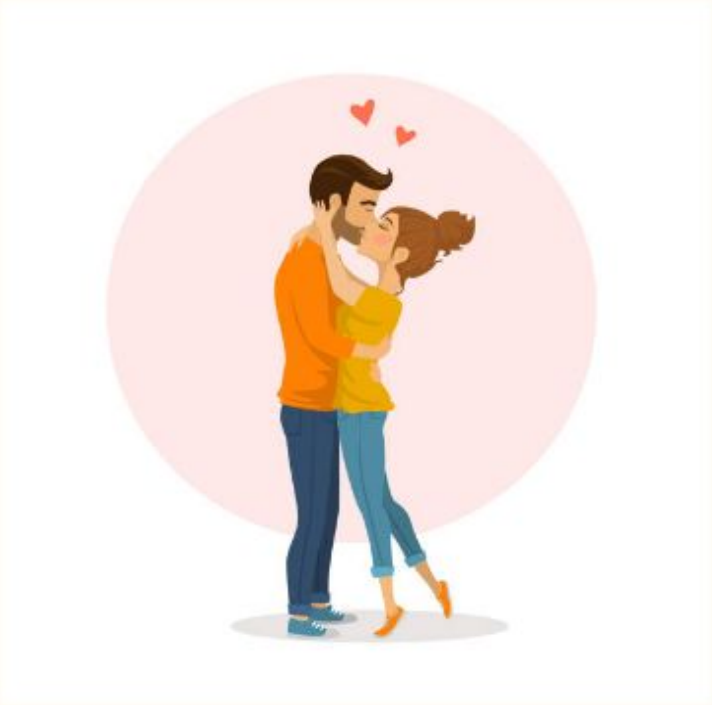

썸플레이스: 사랑을 이어주는 AI 큐레이터

"썸부터 연애까지, 장소 고민은 저희가 할게요."

취향 저격 무드 검색

"오늘 300일인데, 어둡고 재즈 나오는 와인바 찾아줘" 같은 구체적인 감성 질문에 답변합니다.

헛걸음 방지 (RAG)

최신 플레이스 데이터를 실시간으로 연동해 폐업 여부와 영업 시간을 확실하게 검증합니다.

데이트 코스 설계

단순 장소 하나가 아니라, 식사 후 갈 수 있는 카페나 산책로까지 이어지는 완벽한 코스를 제안합니다.

전체 프로세스 (Overall process)

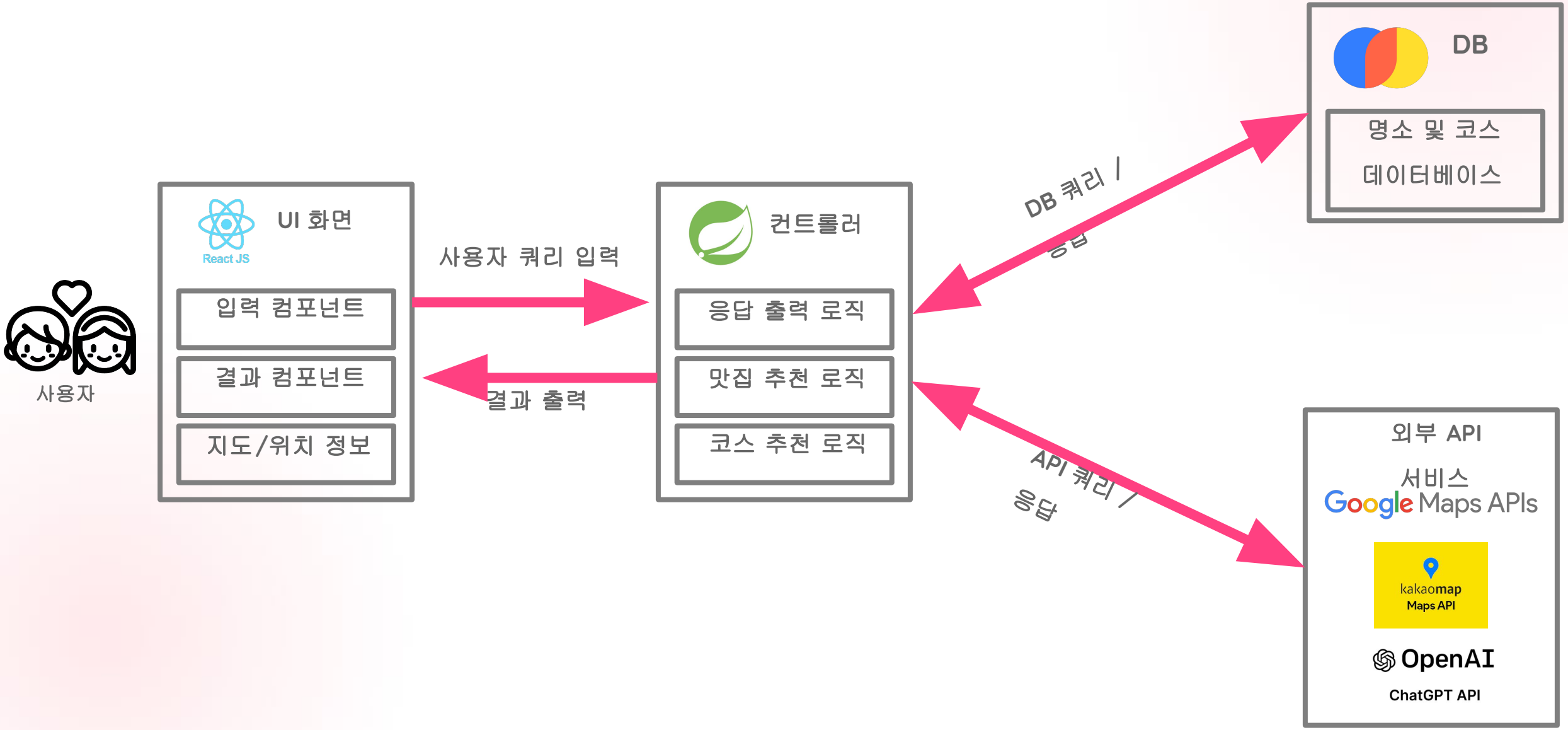

프런트: 썸플레이스 앱 화면

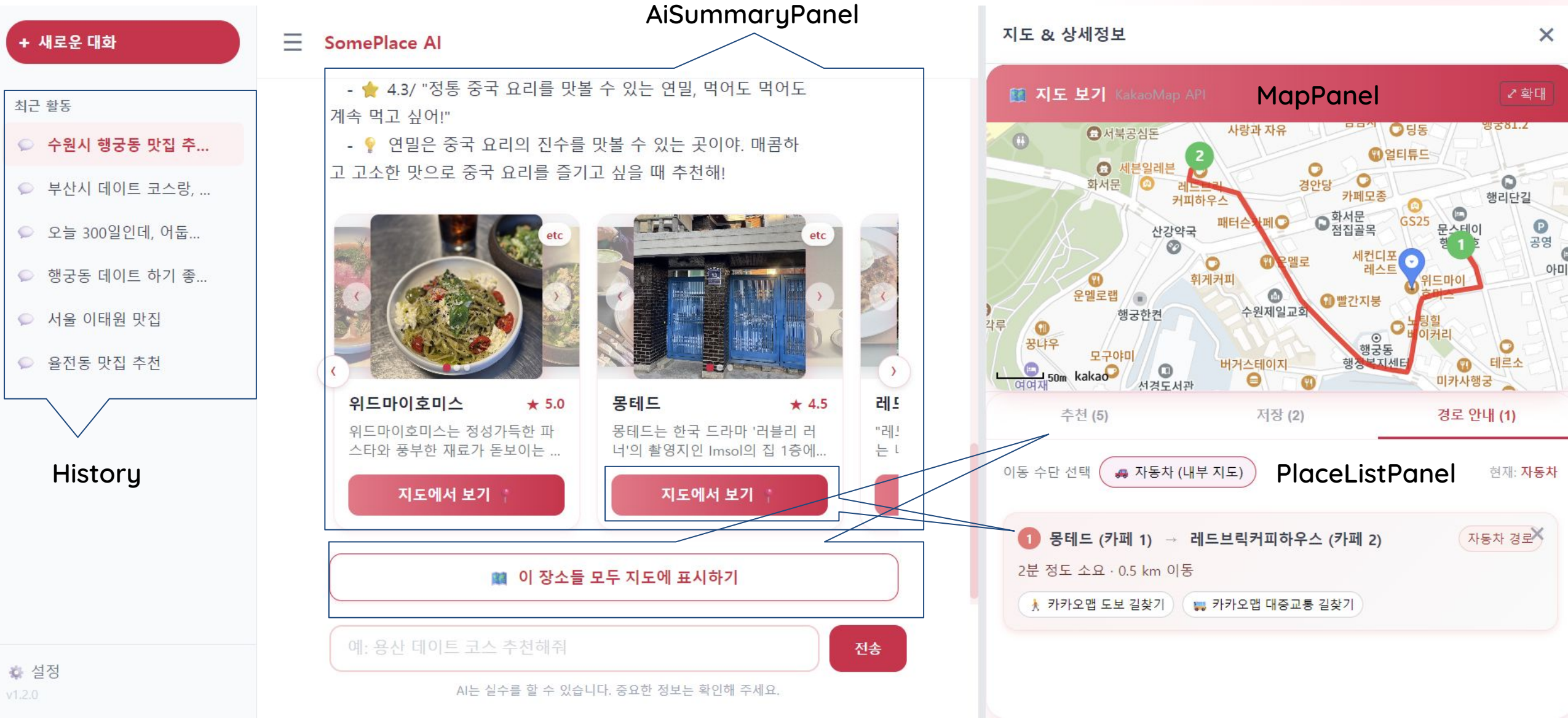

Backend: Database Structure

DB Design Flow

- ❤️ **관광 명소 수집 (Naver API) :** 지역별 명소 검색 및 블로그 리뷰 수 크롤링
- ❤️ **상세 데이터 확보 (Kakao API) :** 장소 상세 정보, 위치 정보 가공
- ❤️ **위치 데이터 정제 :** 위경도 기반 중복 장소 제거
- ❤️ **데이터 필터링 :** 리뷰 개수 및 블로그 언급량 기반 스코어링으로 광고성 장소 필터링
- ❤️ **최종 추천 명소 저장 :** 필터링된 데이터를 DB에 json형식으로 저장

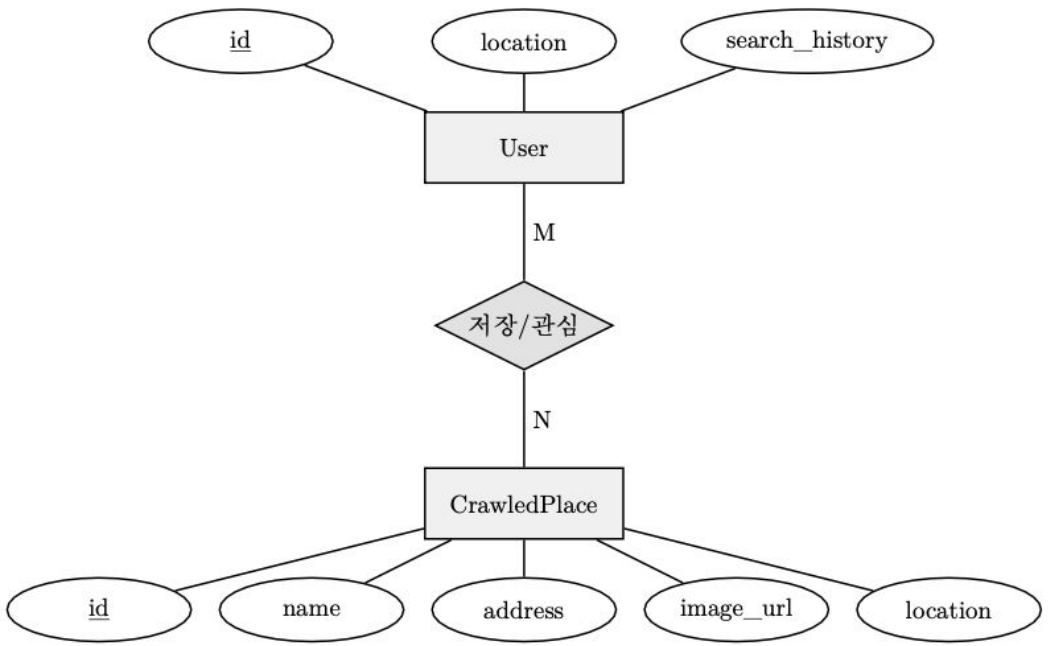

PlaceSpot Schema

```
PlaceSpot(
    spot_id     BIGINT PRIMARY KEY,
    name        VARCHAR(255),
    type        VARCHAR(100),
    location    POINT SRID 4326,
    description TEXT,
    SPATIAL INDEX(location)
);
```

Backend: Facade Architecture (복잡성을 제어하는 단일 진입점)

Problem

❤️ AI 분석, 맛집(Food) 검색, 명소(Place) 검색 등 이질적 로직이 혼재되어 컨트롤러 복잡도 증가.

Solution: DateCourseService(Facade)

❤️ 모든 하위 서비스(AI, Food, Place)를 조율하는 지휘자

❤️ Dynamic Routing: AI가 분석한 의도에 따라 Food service나 Place service를 유동적으로 호출

❤️ 클라이언트는 내부 로직을 몰라도 recommend() 메서드 하나로 최적의 코스를 제공받음.

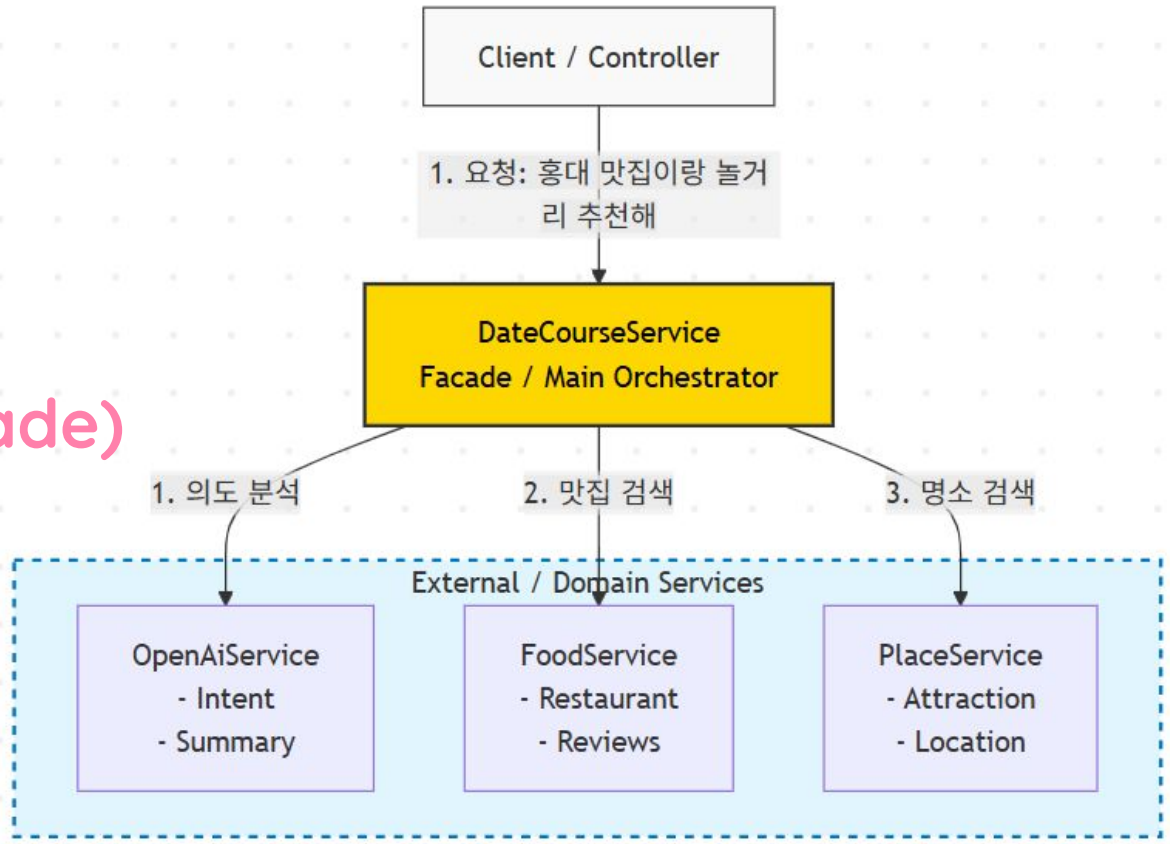

Backend: System Flow

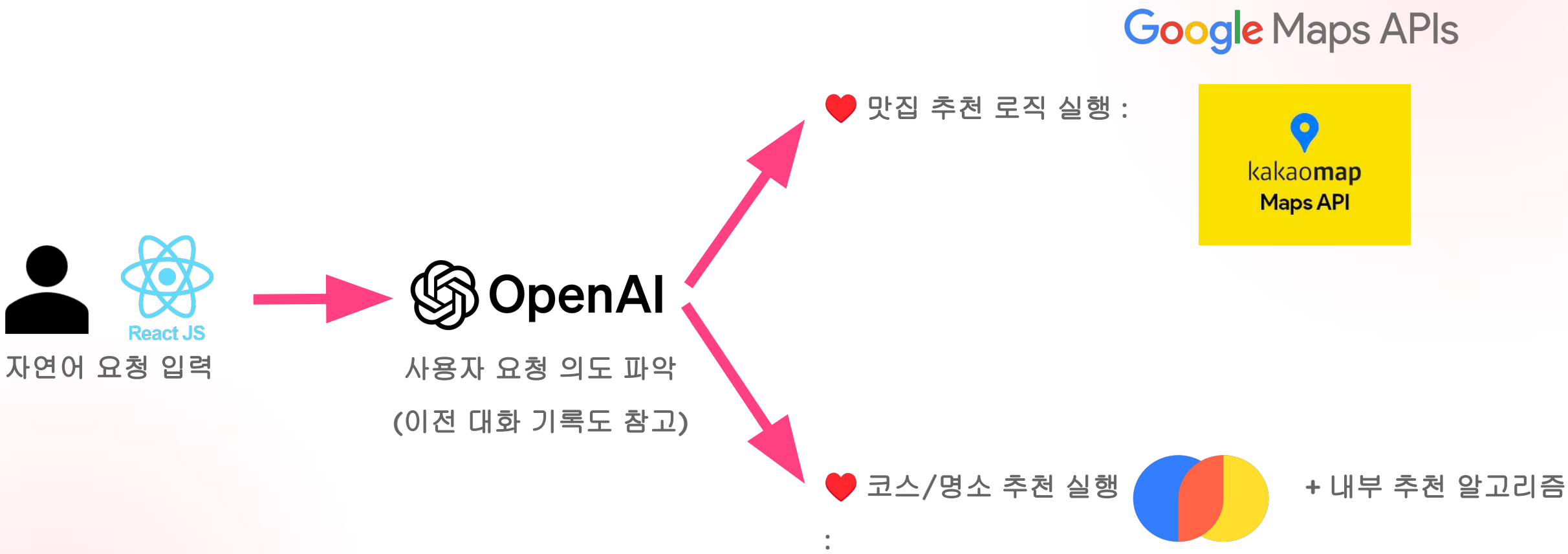

❤️ **맛집 추천:** 최신 평점, AI 리뷰 요약 및 사진 정보를 기반으로 맛집 top 5 추천. (멀티스레딩으로 작업 속도 높임.)

❤️ **코스/명소 추천:** DB 공간 검색 및 무작위 셔플을 통해 사용자 위치에 최적화된 편향성 없는 데이트 코스를 제안.

마무리 및 기대효과

왜 썸플레이스 인가요?

❤️ 커플들의 필수 앱

"매번 밥-카페-영화 패턴이 지겹다면?"
"기념일에 실망하지 않는 완벽한 하루를 원한다면?"

썸플레이스는 단순한 지도 앱이 아닙니다.
여러분의 소중한 시간을 빛내줄 **연애 조력자**입니다.

Thank You