03-07~03-13.我的周刊（第030期）

> 我的信息周刊，记录这周我看到的有价值的信息，主要针对计算机领域，内容主题极大程度被我个人喜好主导。这个项目核心目的在于记录让自己有印象的信息做一个留存以及共享。

🎯 项目

yao

`Yao` 是一款支持快速创建 `Web` 服务和管理后台的开源低代码应用引擎：

photoview

开源的相册程序，可基于Docker快速构建：

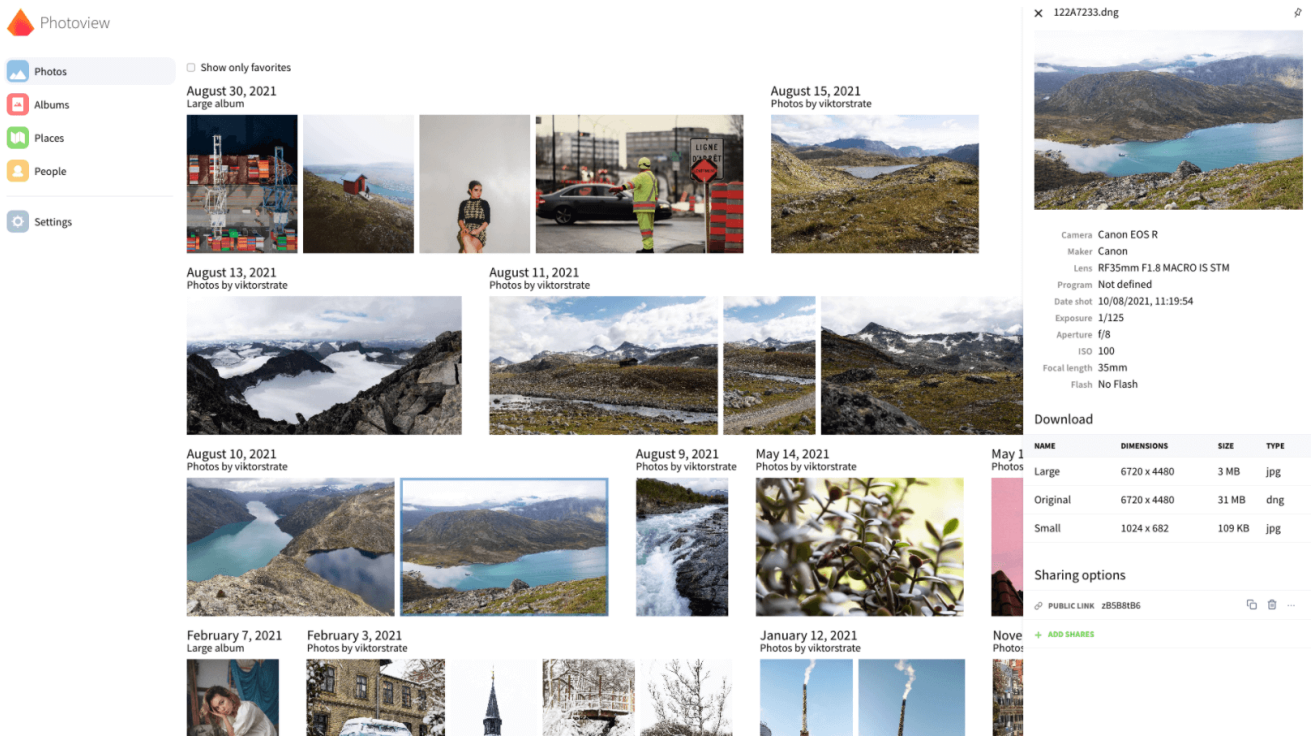

[greppo]

快速轻松地构建部署地理空间应用程序:

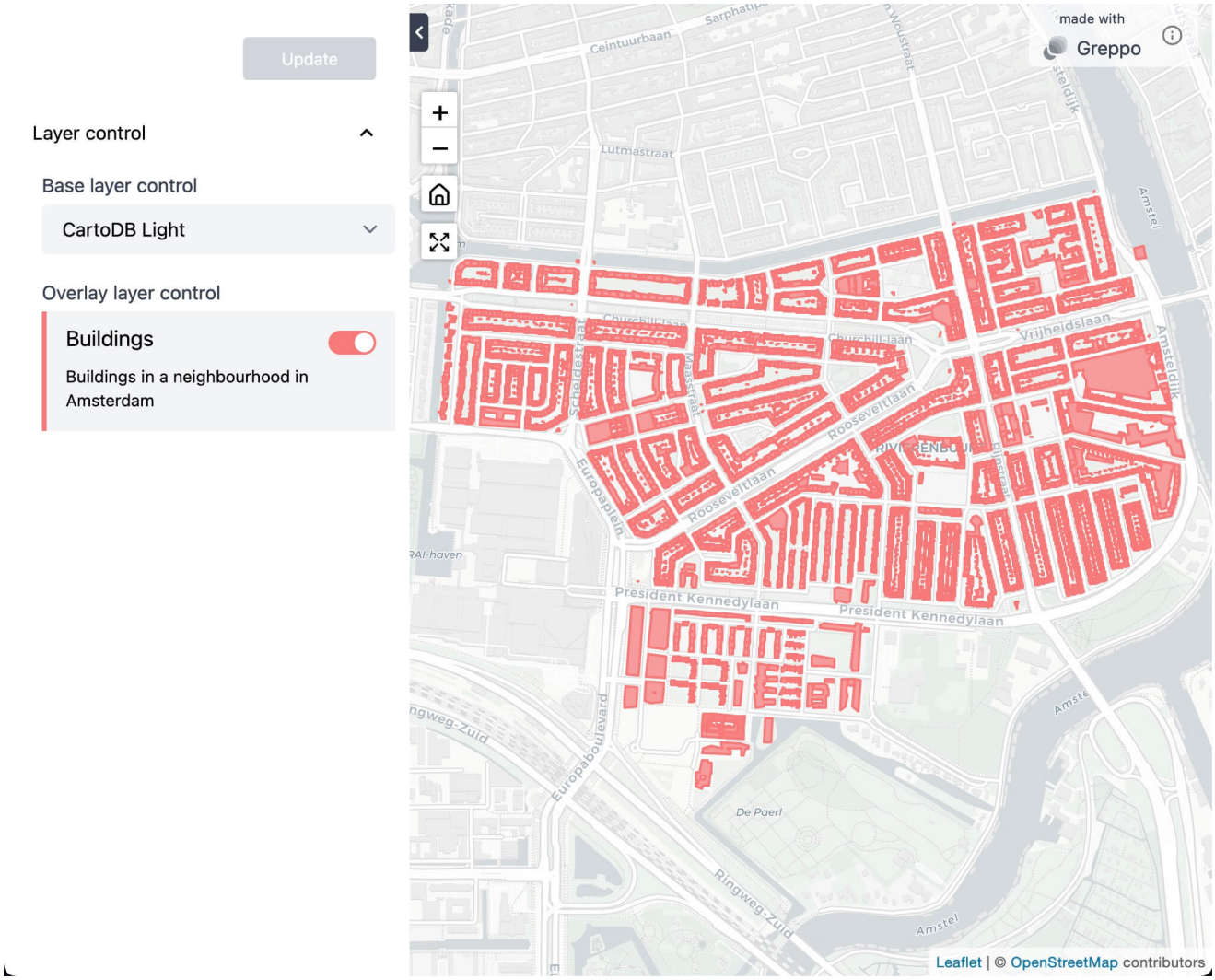

[tinysearch]

轻量级、快速的全文检索引擎，针对静态网页，基于 `Rust` 编写。

[ml4a]

`Ml4a` 是一个工具和教育资源的集合，作者将 AI 艺术创作类的开源项目整合到了一起。

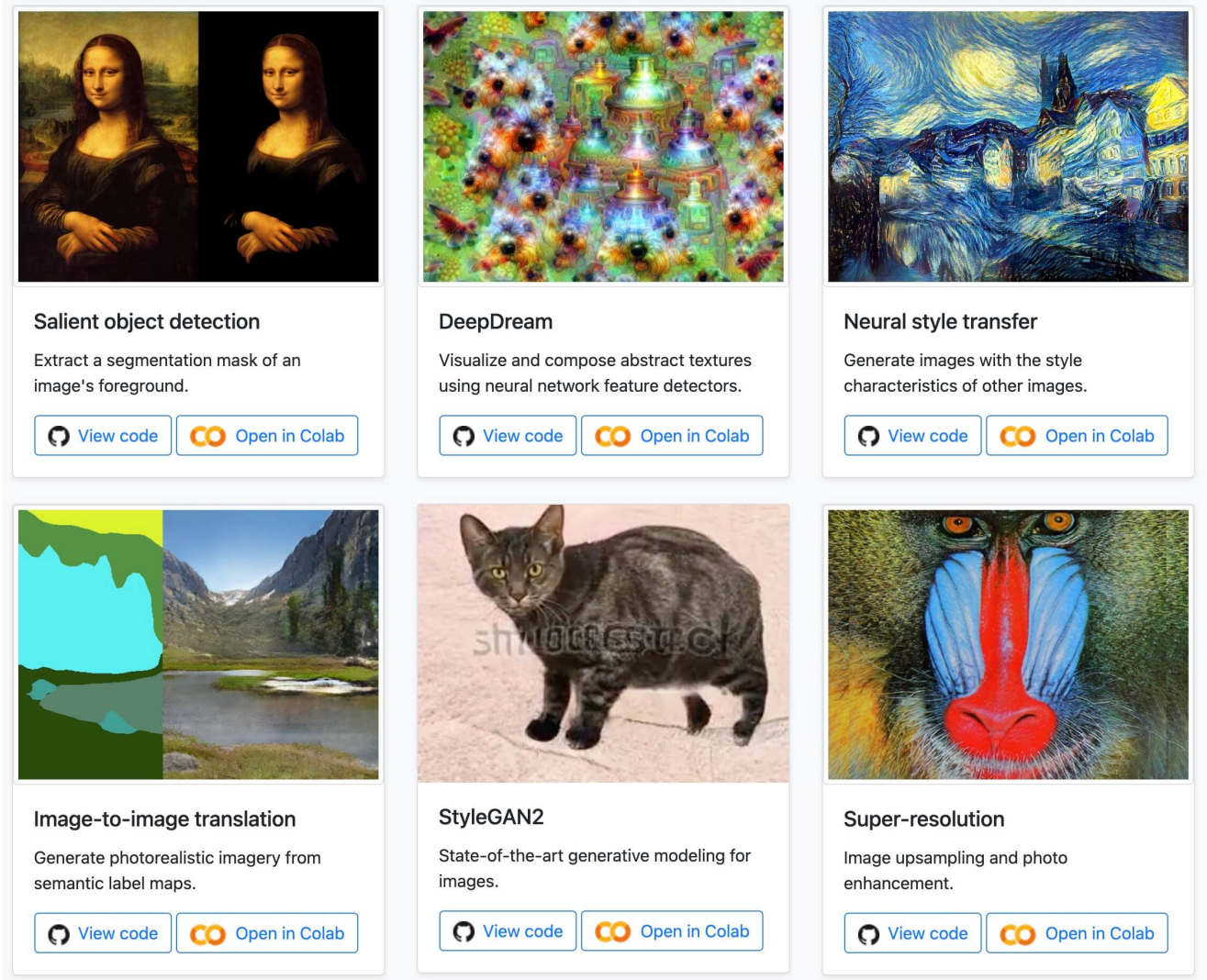

GFPGAN

腾讯开源的老照片修复项目：

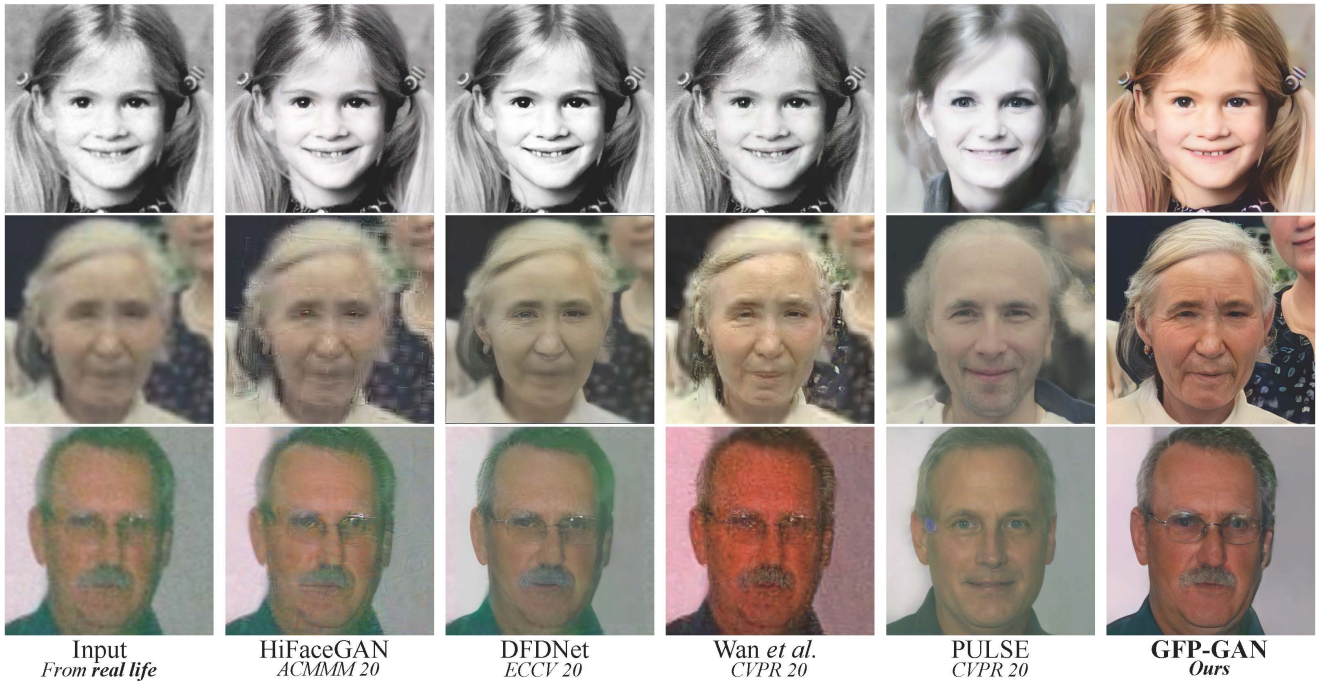

🤖 软件

orange

基于 `Rust` 跨平台的文件搜索引擎:

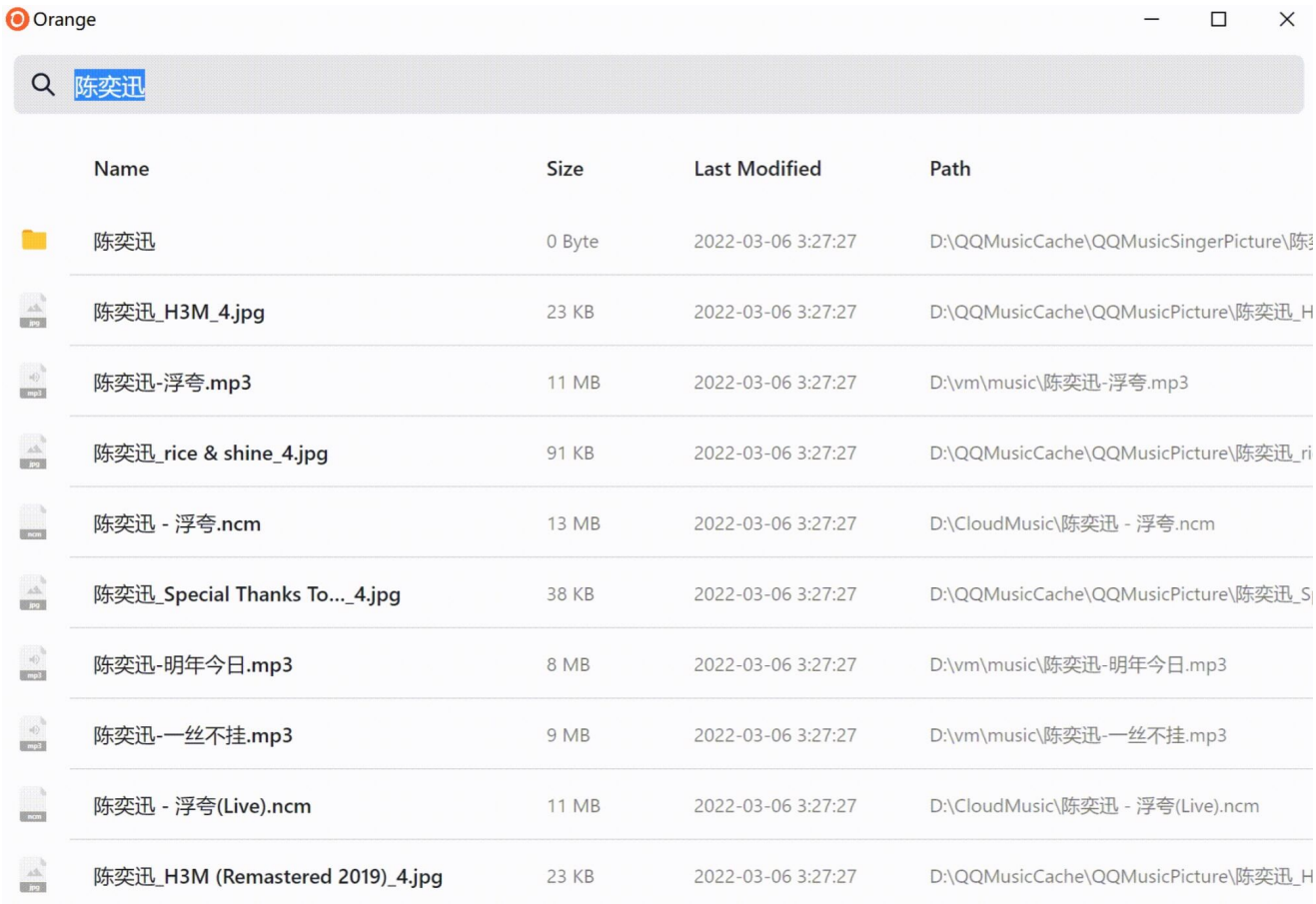

👀 资料

hangzhou-house-guide

一位在杭州工作的程序员写的2022年杭州购房指南，根据个人多年购房选房经历，总结而成的一篇买房攻略，涉及新房摇号和二手房选购，包含大量杭州城市规划资料：

杭州购房指南

前言

声明

目录

参考资料

作者

许可协议

杭州购房指南

前言

在 2021 年我终于在杭州摇号摇到了心仪的房源，完成了人生中第一笔 "大宗交易"。然而这个时间点离我开始筹备买房已经过去了整整两年，这是我始料未及的，其过程充满了曲折和无奈，最关键的是伴随着疫情这一个未知的大变局，彻底打乱了我预期的节奏，给我徒增了不少焦虑和烦恼。不过好在结局并不算差，甚至因为早就放低了心里预期，反而在尘埃落地时有些许惊喜，这同时还要感谢杭州政府的限购限价政策，让我没有做高价二手房的接盘侠。

而当我在年底回顾这段漫长的购房过程，发现由于阅览过很多购房相关的资料，产生了一种类似于 “久病成医” 的奇特效果，让我对杭州楼市、楼盘、板块规划、政策走向等方面都有了不少的认识，以至于可以给身边同在购房阶段中的朋友提出不少自认为有价值的建议，甚至和行内人士交流时也得到对方的认同。于是在 “好为人师” 的心态下，我决定将这些材料和经验总结成文章，提供给各位读者作为参考，希望大家都能早日上车，在杭州拥有一个自己的 “根据地”。

声明

1. 本文仅针对杭州市区的购房指导，不适用于其他地区。
2. 由于杭州市行政区规划面积较大，本文部分地点名使用了非官方的地块名称表述，可能会造成一些理解偏差。
3. 本文大量资料来自网络，可能会有纰漏和错误，也会随时发生变化调整；配图如有侵权可联系删除。
4. 目前国家对房地产采取了一系列高压调控措施，本文不构成任何投资建议。
5. 本文中所有资料和观点均仅供参考，本作者不承担任何责任和后果。
6. 由于配置了 CDN，所以文档加了谷歌广告平衡一下流量支出，如有不适可通过 GitHub 阅览。

[css-tutorial]

针对新人的 `CSS` 入门级教程：

CSS 📚开源

CSS教程

这是针对新人的 CSS 入门级教程。

阅读本教程前，确保你对 HTML 有一定的了解，知道各个 html 标签的用法，如果对 HTML 还不了解，可以在MDN上学习下 HTML 的基础知识，再回到这里阅读本教程。

本教程会介绍 CSS 的所有内容，既可以当做入门教程，也可以用作参考手册。

教程中的例子，使用 codepen 内嵌在文档中，方便读者调试和学习。教程参考了谷歌的 learn css教程，你可以认为本教程是它的半翻译中文版本。

有任何与本教程相关的问题，欢迎在文章下方留言或者 github 上提交 issue。

内容

- 001 盒模型
- 002 选择器
- 003 级联
- 004 特征性
- 005 继承
- 006 颜色
- 007 尺寸单位
- 008 布局
- 009 flex 布局

在线阅读地址见[css-tutorial](#)。

[rust-by-practice](#)

通过实战学习Rust，有[中文](#)和[英文](#)两个版本，每章分为三个部分：示例、练习和实践，基本上就是完全以代码的形式将知识点传达给每位学习者：

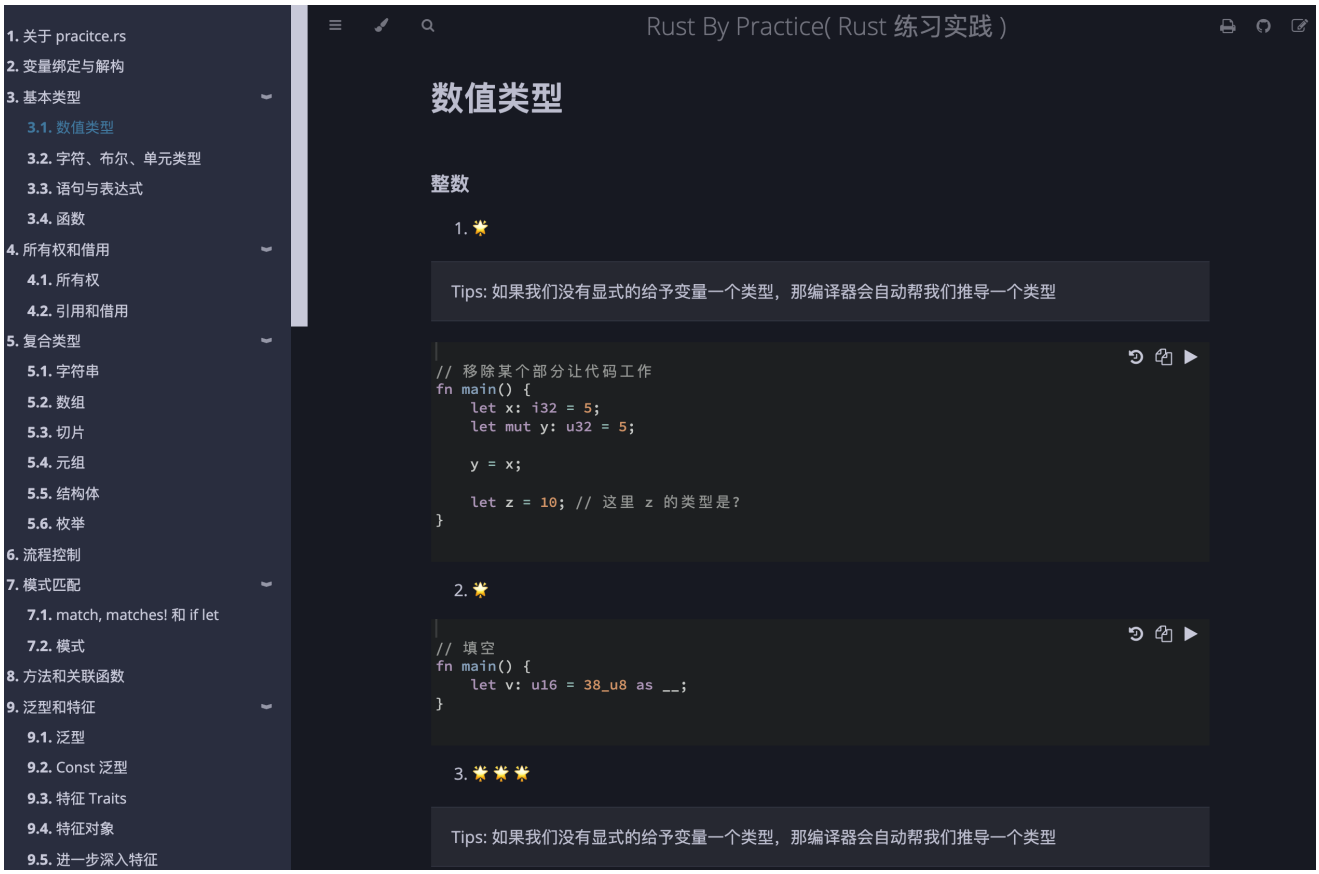

网站

pika

pika是一个开源项目，可以快速将你的截图变得漂亮：

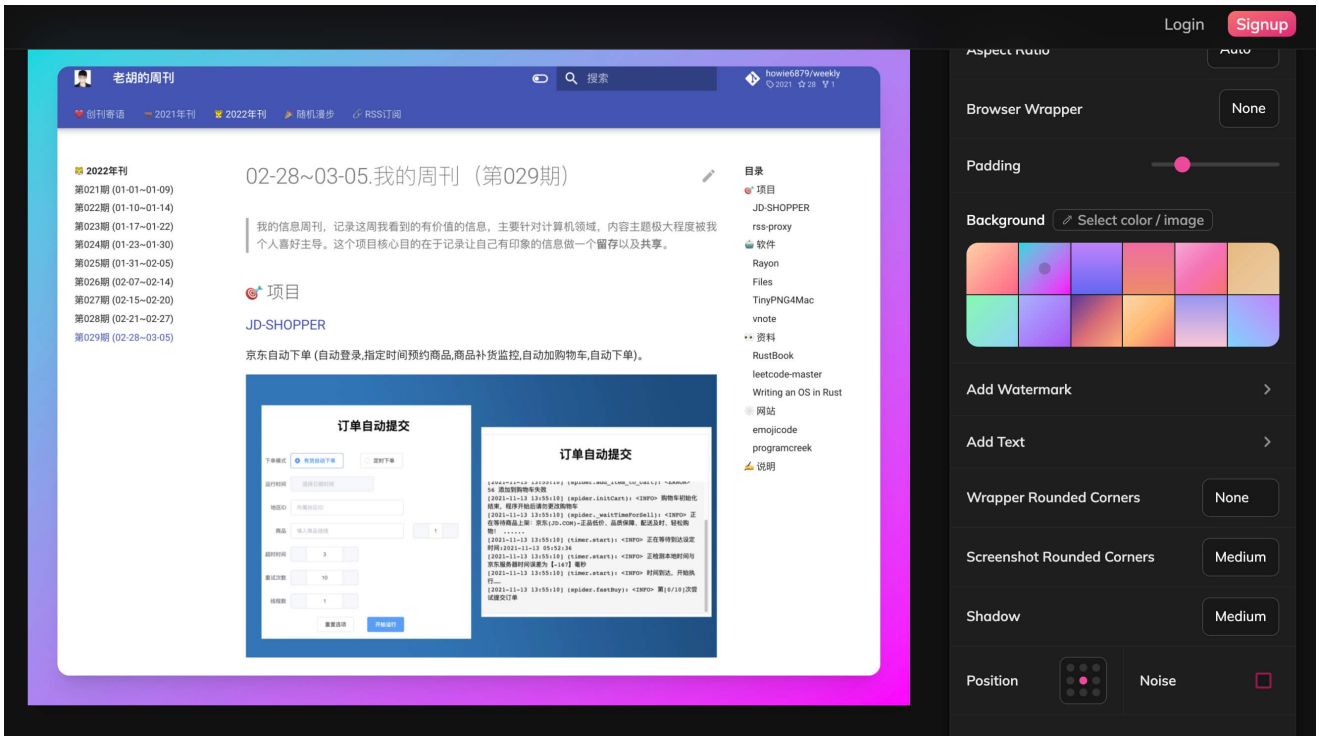

devtool.tech

开发者武器库，作者提供了83个开发者常用的工具：

readme.so

一个辅助生成 `README` 文档的工具，对于搞开源项目的新手有不错的参考价值：

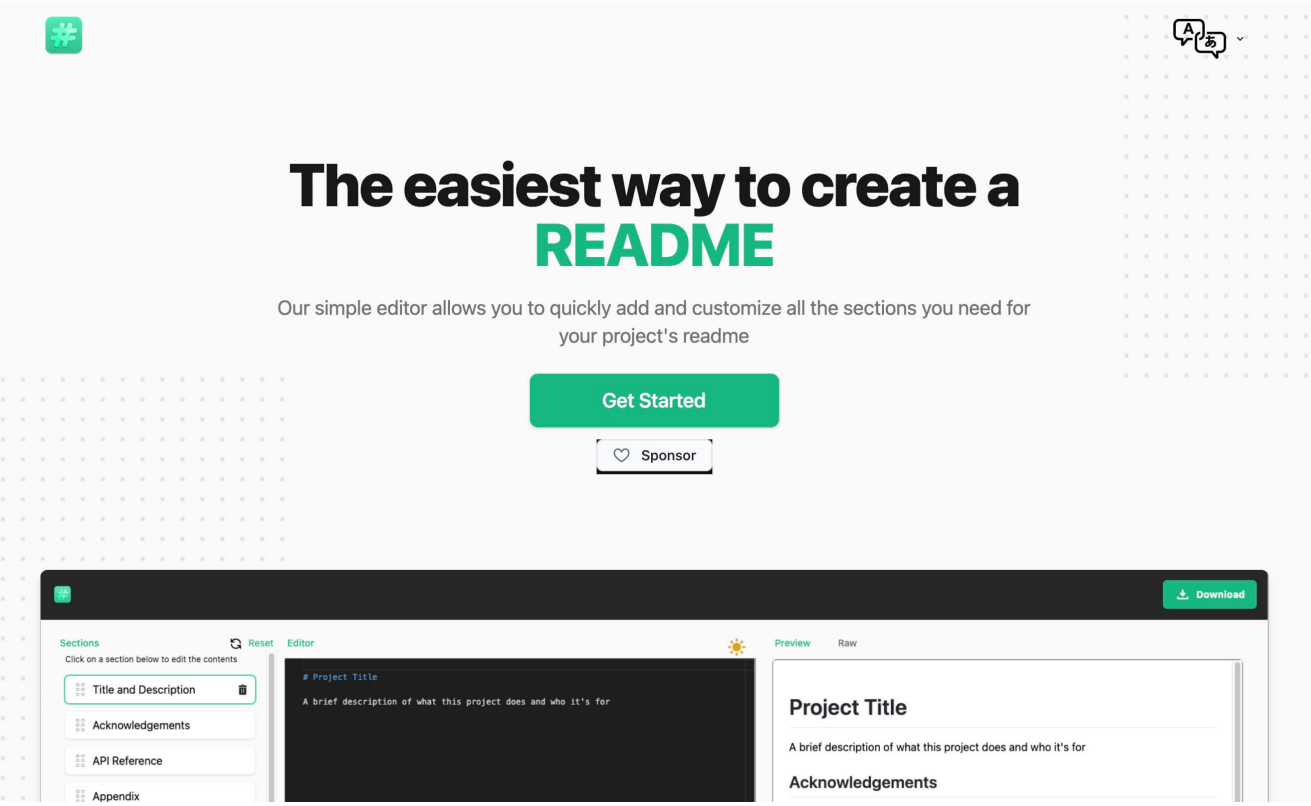

✍️ 说明

周刊相关信息：

- Github 项目地址：howie6879/weekly/，如果觉得不错麻烦给我一个**Star**，谢谢 ❤️
- 官网：weekly.howie6879.cn

🙌 如果你阅读到这里，说明我们对信息的认可区域是有一定交集的，可以说我们是同道中人，所以如果你有自认为不错的信息获取渠道，欢迎留言或者私聊我，谢谢。