04-25~05-01.我的周刊（第037期）

> 我的信息周刊，记录这周我看到的有价值的信息，主要针对计算机领域，内容主题极大程度被我个人喜好主导。这个项目核心目的在于记录让自己有印象的信息做一个留存以及共享。

🎯 项目

mm-wiki

一个轻量级的企业知识分享与团队协同软件，可用于快速构建企业 Wiki 和团队知识分享平台。部署方便，使用简单，帮助团队构建一个信息共享、文档管理的协作环境。

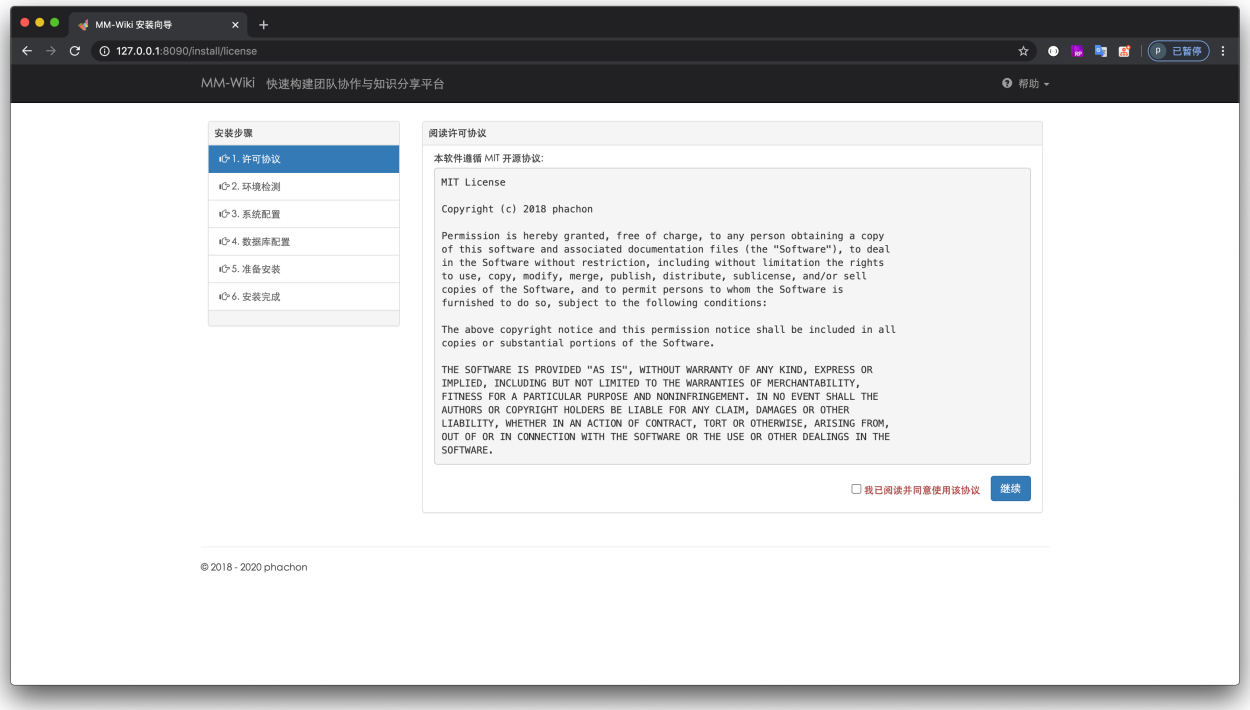

surveyking

功能挺全面的一个调查问卷系统：

[cnchar]

功能全面的汉字工具库 (拼音 笔画 偏旁 成语 语音 可视化等)

[ChineseLyrics]

通过网络收集整理的中文歌词数据库, 包含:

- 绝大多数华语歌手在2019年之前的歌曲
- 4019位歌手, 其中作品数20首以上的1086人, 100首以上233人
- 102197首歌曲, 平均每人25.4首歌

作者基于此数据库做了两个歌词生成器:

- [TensorFlow版本]
- [PyTorch版本]

🤖 软件

[DBeaver]

免费的通用数据库管理工具，SQL客户端，跨平台支持:

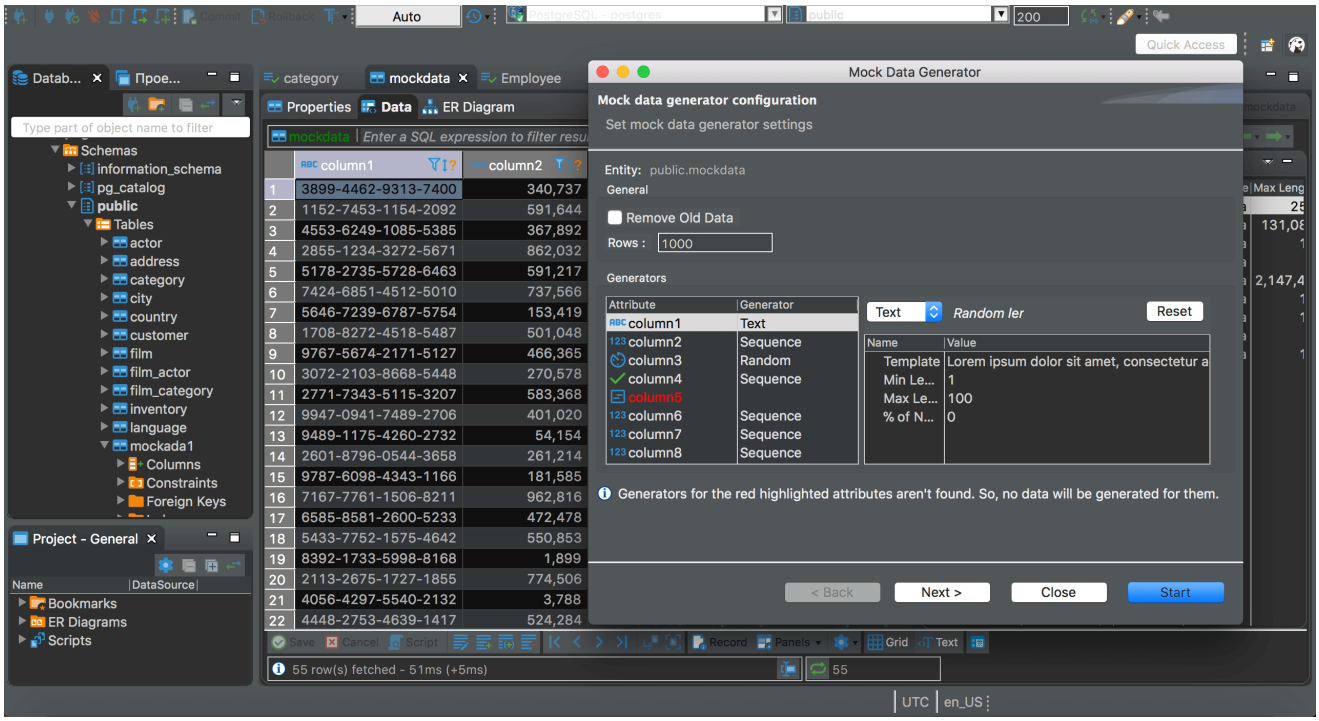

[Robo 3T]

本人常用的一款MongoDB跨平台管理软件，开源免费:

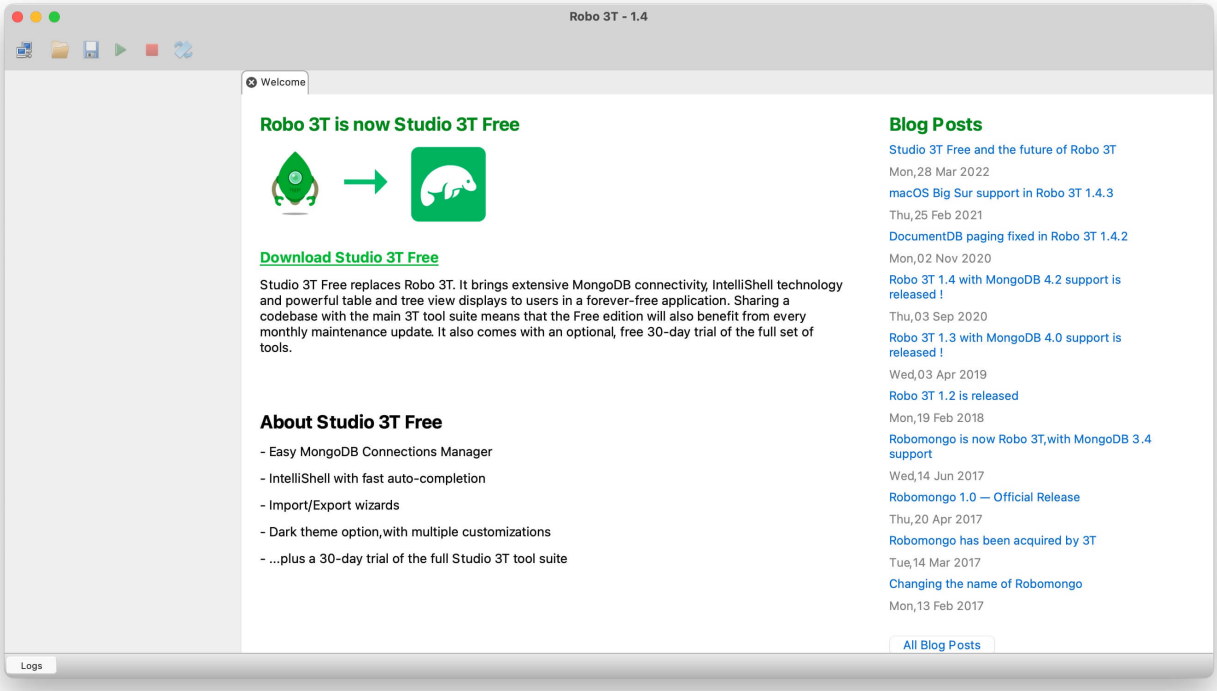

[AnotherRedisDesktopManager]

快速稳定好用的Redis跨平台桌面管理软件：

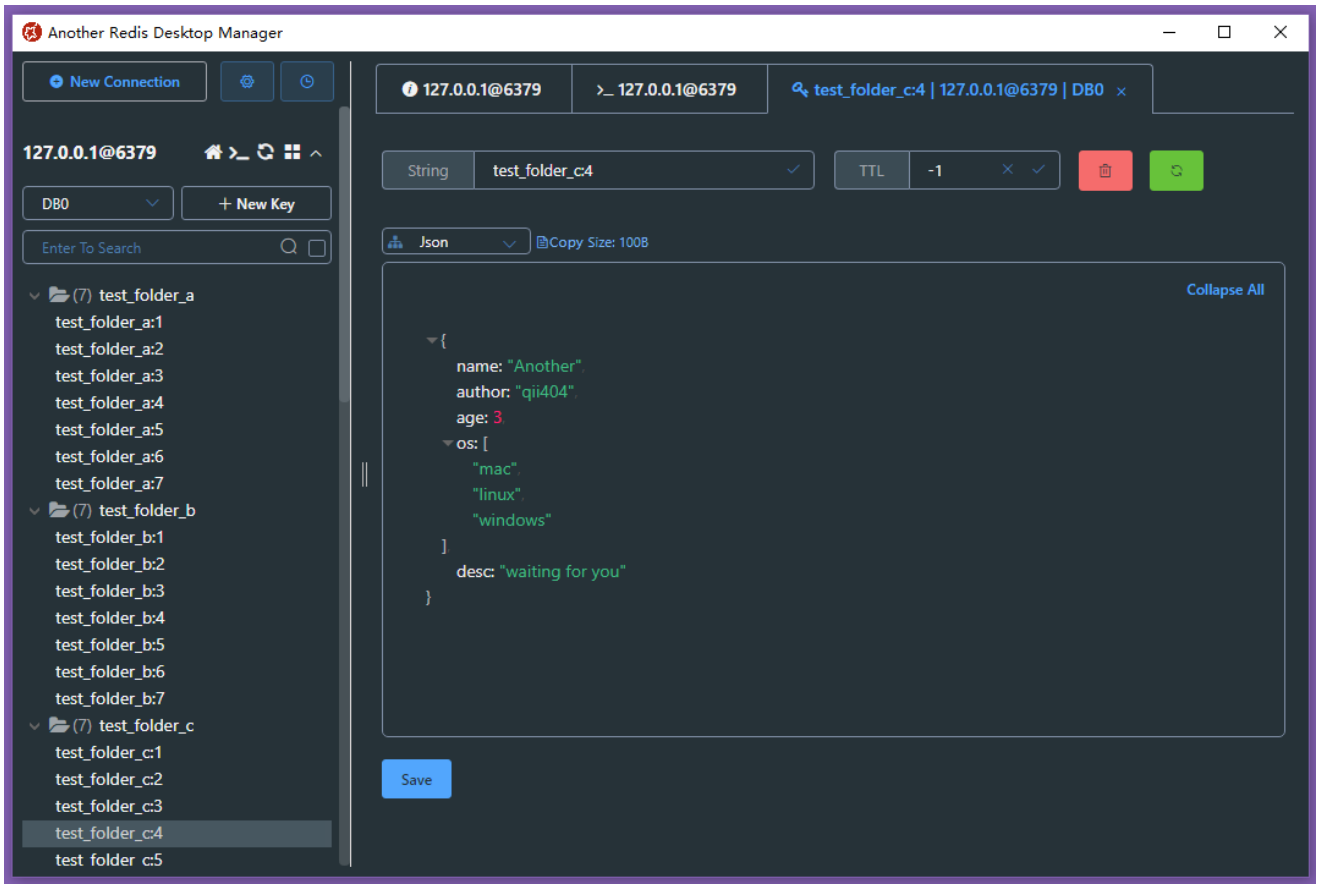

👀 资料

[逻辑学简短入门]

该书在众多逻辑学入门书中独树一帜，并不试图完整介绍逻辑学的理论，而是通过一些哲学难题或逻辑谜题引入解决这些问题的逻辑理论和方法，在介绍逻辑知识的同时展示逻辑可以如何来用。

逻辑学简短入门（牛津通识读本）

重译说明

前言

第1章：有效性：从什么可以推出什么？

第2章（上）：真值函数——亦或不是？

第2章（下）真值函数——亦或不是？

第3章：名称与量词：空无一物是某物吗？

第4章（上）：摹状词与存在：古希腊人崇拜宙斯吗？

第4章（下）：摹状词与存在：古希腊人崇拜宙斯吗？

第5章：自指：本章是关于什么的？

第6章：必然与可能：什么会是一定如此的？

第7章：条件句："如果"中有什么？

第8章：将来和过去：时间是真实的吗？

第9章：同一性与变化：有什么是一成不变的吗？

第10章：模糊性：如何在滑坡上停止下滑？

第11章：概率：缺少参照类的奇怪情形

前言

逻辑学是最古老也是最现代的学科之一。它始于公元前4世纪。比它更古老的学科只有哲学和数学，二者与逻辑学一直有着密切联系。20世纪之交，通过应用新的数学技巧，逻辑学发生了变革；在过去半个世纪里，逻辑在计算和信息处理中，起到了全新而重要的作用。因而它在人类许多思想和行为中成为中心主题。

本书按当代逻辑学家现在如何理解该主题对逻辑学进行介绍。但它并不试图成为一本教科书，这样的书如今比比皆是。本书的目的在于探索逻辑的根源，它潜藏于哲学，一些形式逻辑会顺带进行讲解。

每一章我从某个特定的哲学难题或逻辑谜题出发，然后讲解一种解决它的方案，通常是相当标准的方案。但在某些领域却没有标准答案：逻辑学家之间仍然存在分歧。在这种情况下，我就只是选取一种有趣的方案。几乎所有的方案，无论是否标准，都可以质疑。每章结束时，我会对讲解的方案指出一些存在的问题。有时这些问题是标准的，有时不是。有时这些问题有简单的答案，有时不一定。这样做的目的是激励读者自己对这些问题进行思考。

现代逻辑学是高度数学化的学科。我尝试以避免几乎所有数学的方式来写作这些内容。最多在最后几章要求一点高中代数的知识。当然，你要下决心来掌握一些对你而言可能是新的符号，但这比初步掌握任何一门语言要容易得多。并且，符号给困难问题带来的明晰性，使得任何掌握这些符号可能遇到的麻烦都是值得的。但有一点要注意，读一本逻辑或哲学方面的书不同于读一本小说，你不得不时常慢慢和仔细地阅读。有时你可能还得停下来想一想。如果必要的话，你还应该准备回过头重读某个段落。

本书最后一章是关于逻辑学的发展的。在那里，我试图将本书涉及的问题放入一种历史视角中，以表明逻辑学是一个活生生的学科，一直在逐步发展，并将继续如此。这一章还包含一些进阶阅读的建议。

本书有两个附录。第一个是术语和符号表。如果你忘记了某个词或符号的意义，你可能需要查阅它。第二个附录包含每一章的一道相关题目，你可以用来检验对这一章主要思想的理解。

本书追求广度而不是深度。每章内容都可以轻易写成一本书——这些书其实已经写出来了。即便如此，还有一些逻辑学中非常重要的问题，我在这里并未触及。但如果你坚持读完本书，你就会对现代逻辑的基本内容有一个很好的了解，并且会理解，为什么人们会认为逻辑是值得思考的。

以前 重译说明

下一个 第1章：有效性：从什么可以推出什么？

[fun-rec]

本[教程]主要是针对具有机器学习基础并想找推荐算法岗位的同学，由推荐算法基础、推荐算法入门赛、新闻推荐项目及推荐算法面经组成，形成了一个完整的从基础到实战再到面试的闭环。主要分为三个阶段，分别是推荐系统基础、推荐系统进阶和推荐算法面经。

FunRec

目录

第一章 推荐系统概述

1.1 推荐系统的意义

1.2 推荐系统架构

1.3 推荐系统技术栈

第二章 推荐系统算法基础

2.1 经典召回模型

2.2 经典排序模型

第三章 推荐系统实战

3.1 天池入门赛-新闻推荐

3.2 新闻推荐系统的实践

第四章 推荐系统算法面经

FunRec

python 3.8+ | Tensorflow 2.2+ | NumPy 1.22.3 | pandas 1.4.1 | sklearn 1.0.2

本教程主要是针对具有机器学习基础并想找推荐算法岗位的同学。教程内容由推荐系统概述、推荐算法基础、推荐系统实战和推荐系统面经四个部分组成。本教程对于入门推荐算法的同学来说，可以从推荐算法的基础到实战再到面试，形成一个闭环。每个部分的详细内容如下：

- **推荐系统概述。** 这部分内容会从推荐系统的意义及应用，到架构及相关的技术栈做一个概述性的总结，目的是为了让初学者更加了解推荐系统。
- **推荐系统算法基础。** 这部分会介绍推荐系统中对于算法工程师来说基础并且重要的相关算法，如经典的召回、排序算法。随着项目的迭代，后续还会不断的总结其他的关键算法和技术，如重排、冷启动等。
- **推荐系统实战。** 这部分内容包含推荐系统竞赛实战和新闻推荐系统的实践。其中推荐系统竞赛实战是结合阿里天池上的新闻推荐入门赛做的相关内容。新闻推荐系统实践是实现一个具有前后端交互及整个推荐链路的项目，该项目是一个新闻推荐系统的demo没有实际的商业化价值。
- **推荐系统算法面经。** 这里会将推荐算法工程师面试过程中常考的一些基础知识、热门技术等面经进行整理，方便同学在有了一定推荐算法基础之后去面试，因为对于初学者来说只有在公司实习学到的东西才是最有价值的。

Emergency-Response-Notes

应急响应实战笔记，一个安全工程师的自我修养。面对各种各样的安全事件，我们该怎么处理?

这是一个关于安全事件应急响应的项目，从系统入侵到事件处理，收集和整理了一些案例进行分析，主要分为以下篇章:

- 入侵排查
- 日志分析
- 权限维持
- Windows实战
- Linux实战
- Web实战

just-react

「React技术揭秘」 一本自顶向下的React源码分析书

网站

warp.dev

一个 `Rust` 实现的新终端 `Warp` ，融资了2300万美元，个人还免费，它凭什么获得这么大的投入，有兴趣的朋友可以体验一下:

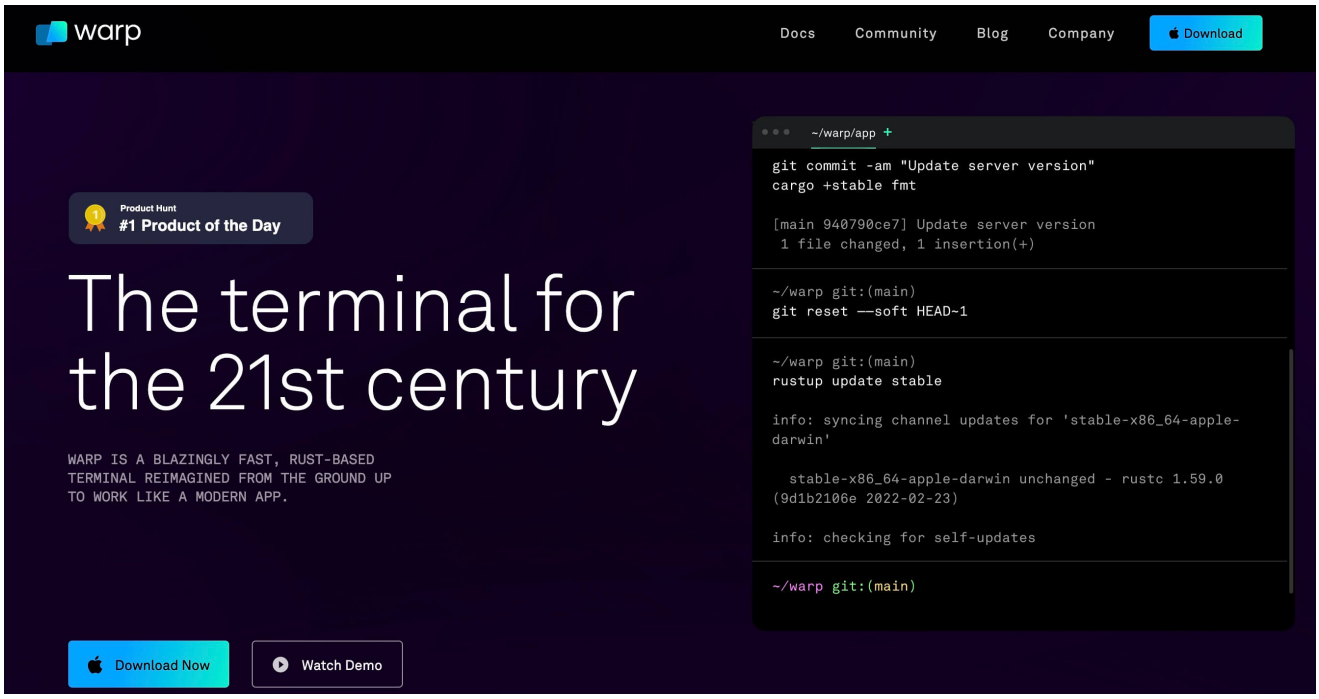

[谷歌开发者学习路线]

Google为数据、机器学习工程师、架构师、分析师等提供的免费学习路线：

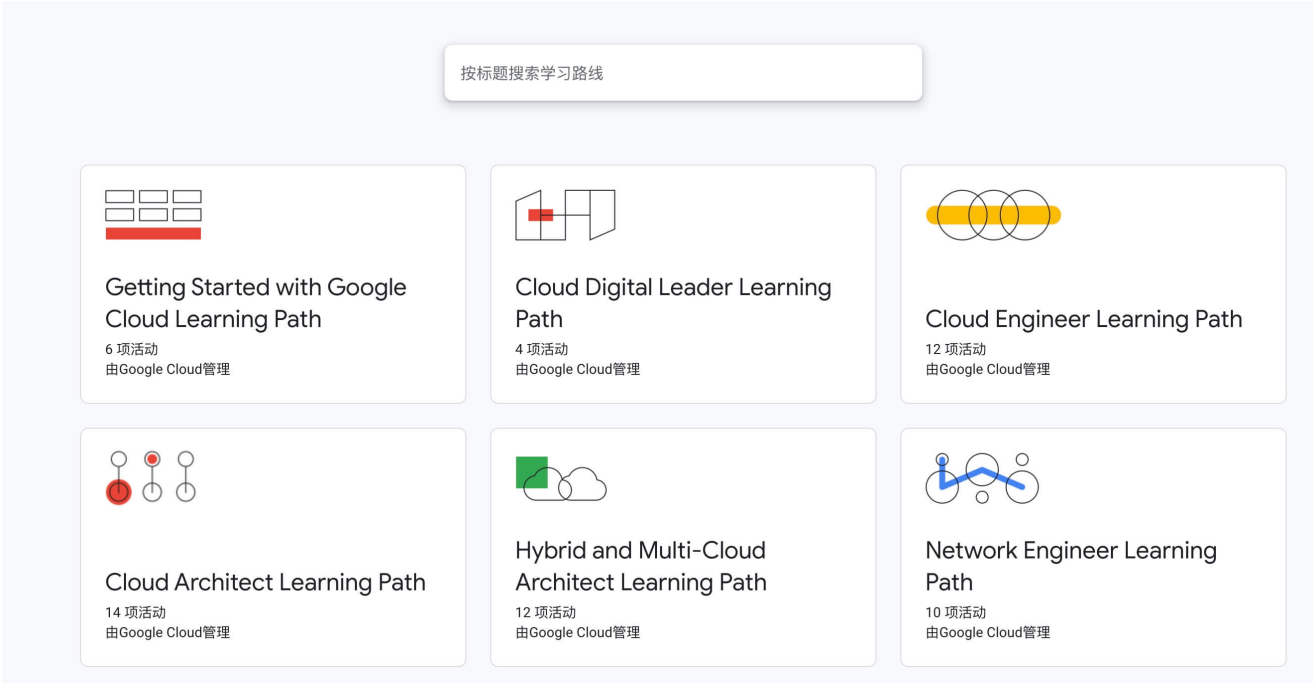

✍️ 说明

周刊相关信息：

- Github 地址：howie6879/weekly/，觉得不错麻烦给我一个**Star**，谢谢 ❤️
- 官网：weekly.howie6879.cn

🙌 如果你阅读到这里，说明我们对信息的认可区域是有一定交集的，可以说我们是**同道中人**，所以如果你有自认为不错的信息获取渠道，欢迎**留言**或者**私聊**我，谢谢。