LOL 전적 검색 사이트

VOW.KR

프로젝트기반 프론트엔드 (React, Vue) 웹 & 앱 SW 개발자 양성과정

개발자: 장한옥

CONTENTS

01. 프로젝트 소개

02. 사용언어 및 도구

03. 완성화면 및 주요기능

04. 동작 구현

CONTENTS

01. 프로젝트 소개

01

1. 프로젝트 소개 – 기획

디자인

기능

편의성

1. 프로젝트 소개 – 기본 사이트 분석

Fow.kr

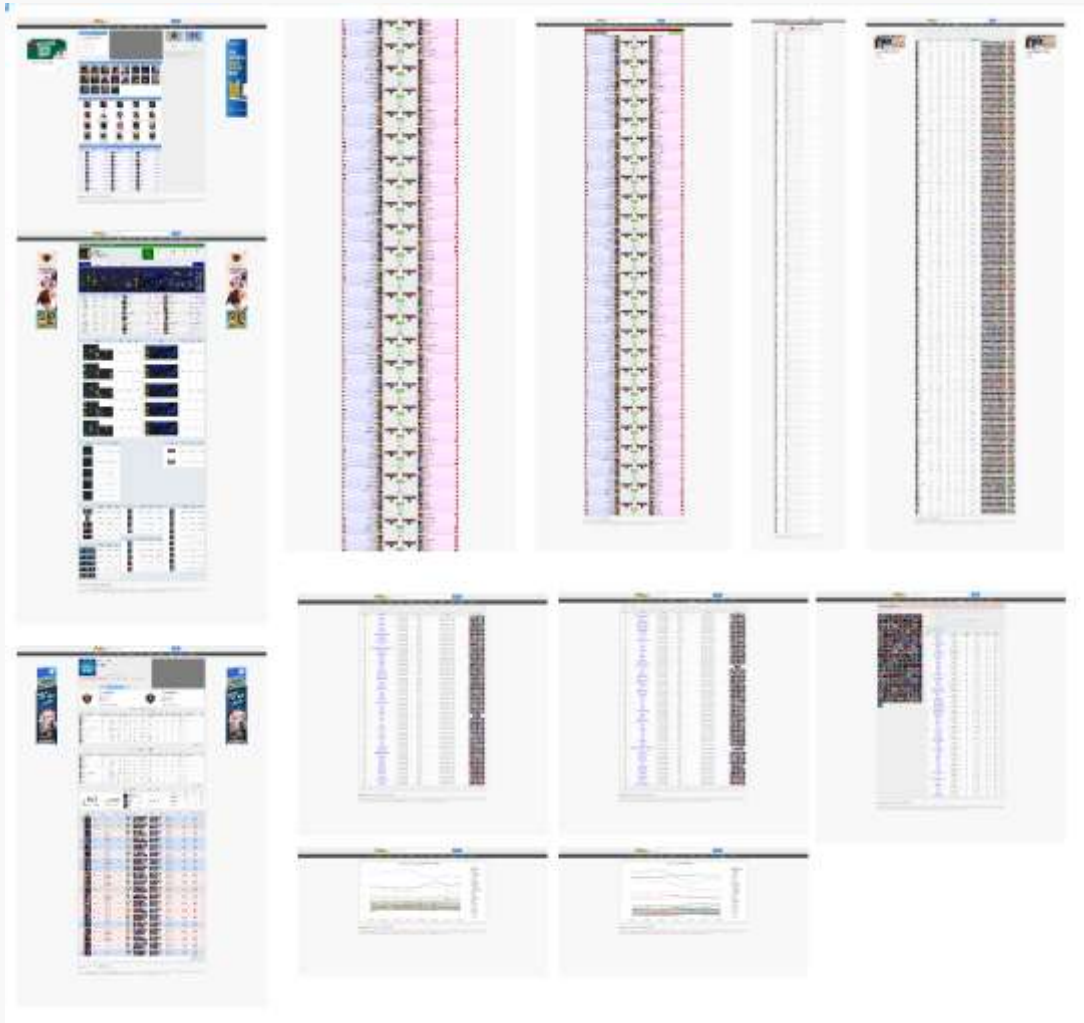

OP.GG

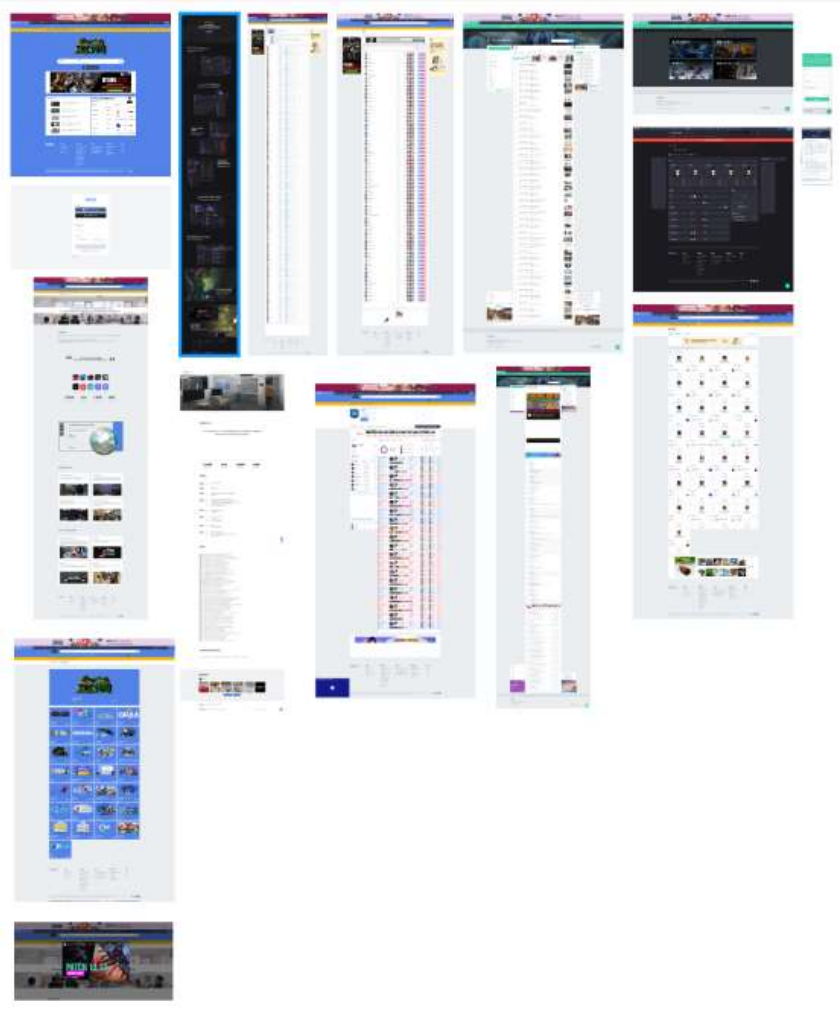

1. 프로젝트 소개 – 색상

1	# 41B883
2	# 111111
3	# FFFFFF

1. 프로젝트 소개 – 폰트

가독성을 위한 Noto Sans KR

Thin 100

모든 인류 구성원의 천부의 존엄성과 동등하고 양도할 수 없는 권

Light 300

모든 인류 구성원의 천부의 존엄성과 동등하고 양도할 수 없는 권

Regular 400

모든 인류 구성원의 천부의 존엄성과 동등하고 양도할 수 없는 권

Medium 500

모든 인류 구성원의 천부의 존엄성과 동등하고 양도할 수 없는 권

Bold 700

모든 인류 구성원의 천부의 존엄성과 동등하고 양도할 수 없는 권

Black 900

모든 인류 구성원의 천부의 존엄성과 동등하고 양도할 수 없는 권

02. 사용언어 및 도구

02

02. 사용언어 및 도구

GitHub
HTML
Vue.js
VueX
Vue Router
JS
BABEL
RIOT GAMES API
Sass
CSS
Vuetify
node
JS
npm
yarn

02. 사용언어 및 도구

Riot API

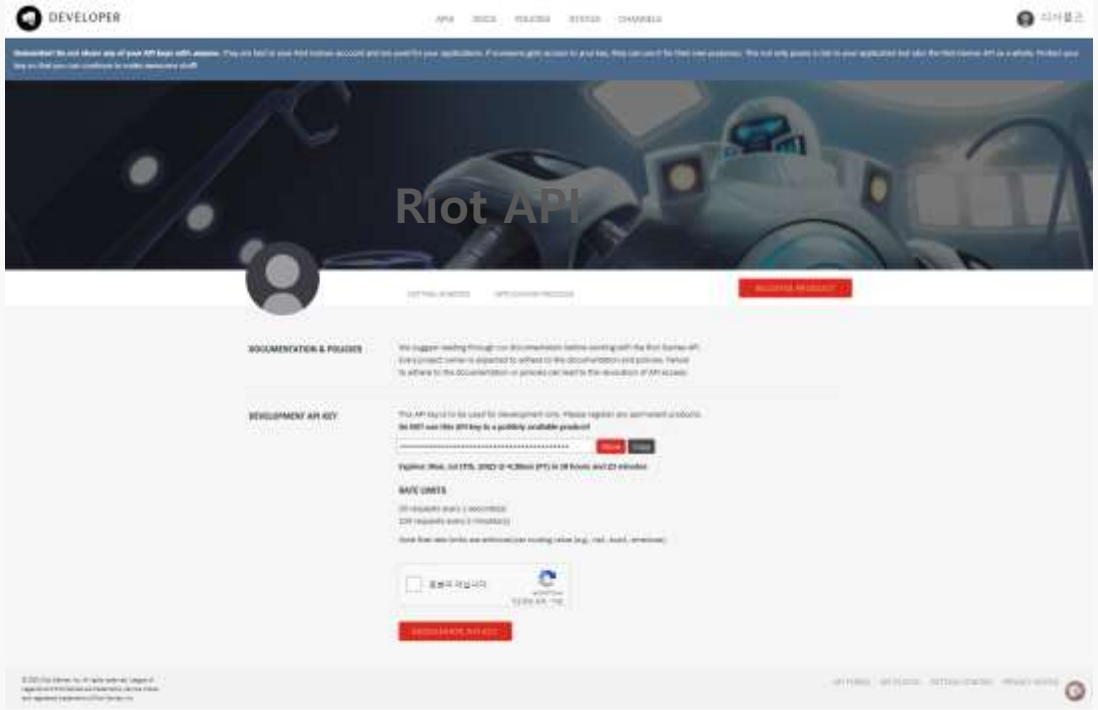

Riot API 공식사이트

데이터 구조 정리 – Notion

02. 사용언어 및 도구

Riot API 데이터 처리

Param

http://localhost:8080/search?nickname=닥터만박치기장인

↓

Vuex.store

↓

Riot API ⇄ **Axios**

↓

Vue Page

닉네임 입력

↓

lol/summoner/v4/summoners/by-name

↓

league/v4/entries/by-summoner

↓

match/v5/matches/by-puuid

↓

match/v5/matches/by-puuid

03. 완성화면 및 주요기능

03

03. 완성화면 및 주요기능

Web

App

Enter or Button 클릭

닉네임 입력, 검색

영상 재생

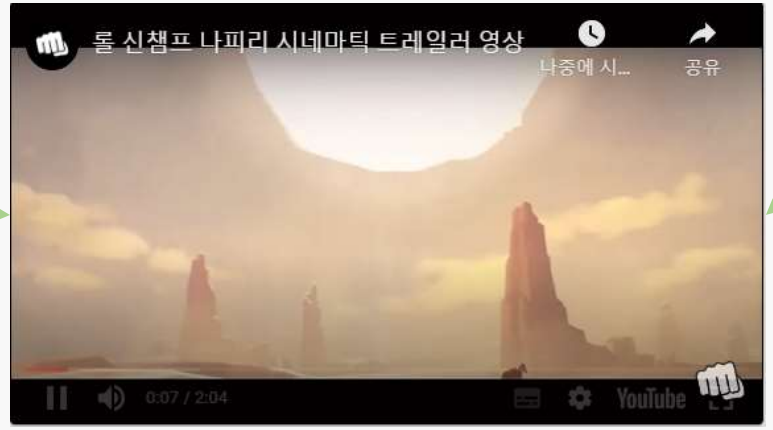

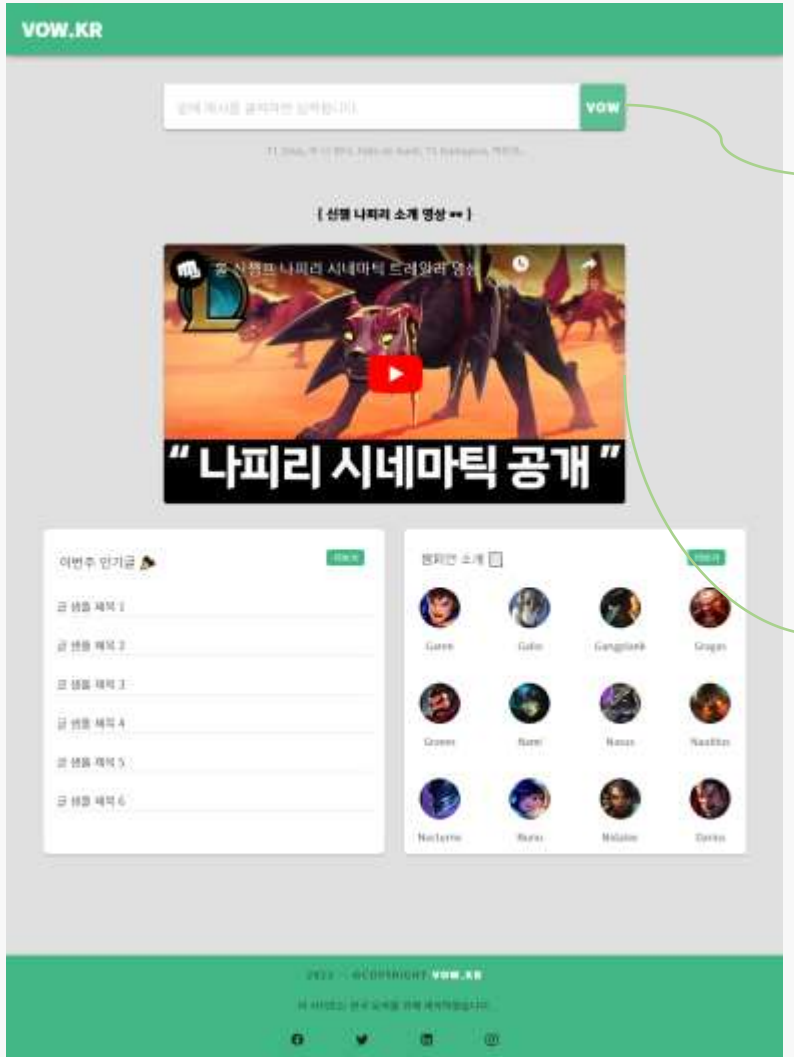

03. 완성화면 및 주요기능

Web

도메인에 param으로 값 가져옴

vowkr.netlify.app/search?nickname=hide+on+bush

프로필 정보 (레벨, 업데이트 시간, 랭크정보)

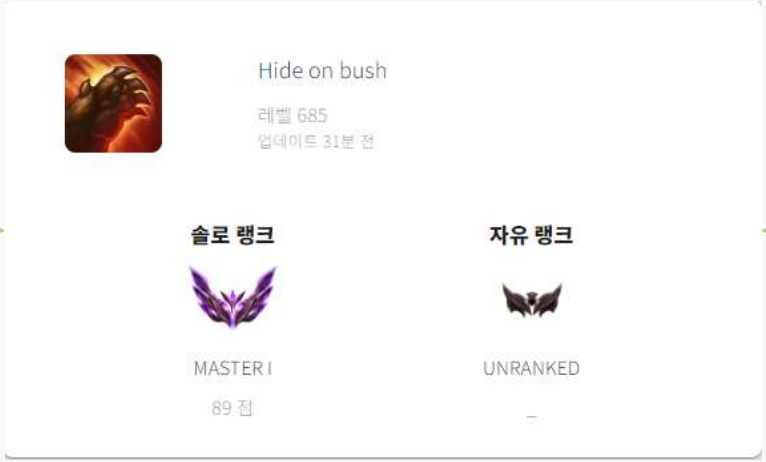

전적 정보(승리시 초록 배경 / 패배시 빨간 배경)

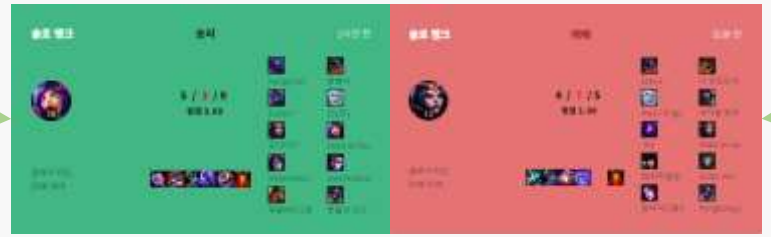

더보기 버튼 (클릭시 전적 5개 추가)

더보기

App

04. 동작구현

04

04. 동작 구현

배포 링크

Vow.kr

THANK YOU -

경청해주셔서 감사합니다.