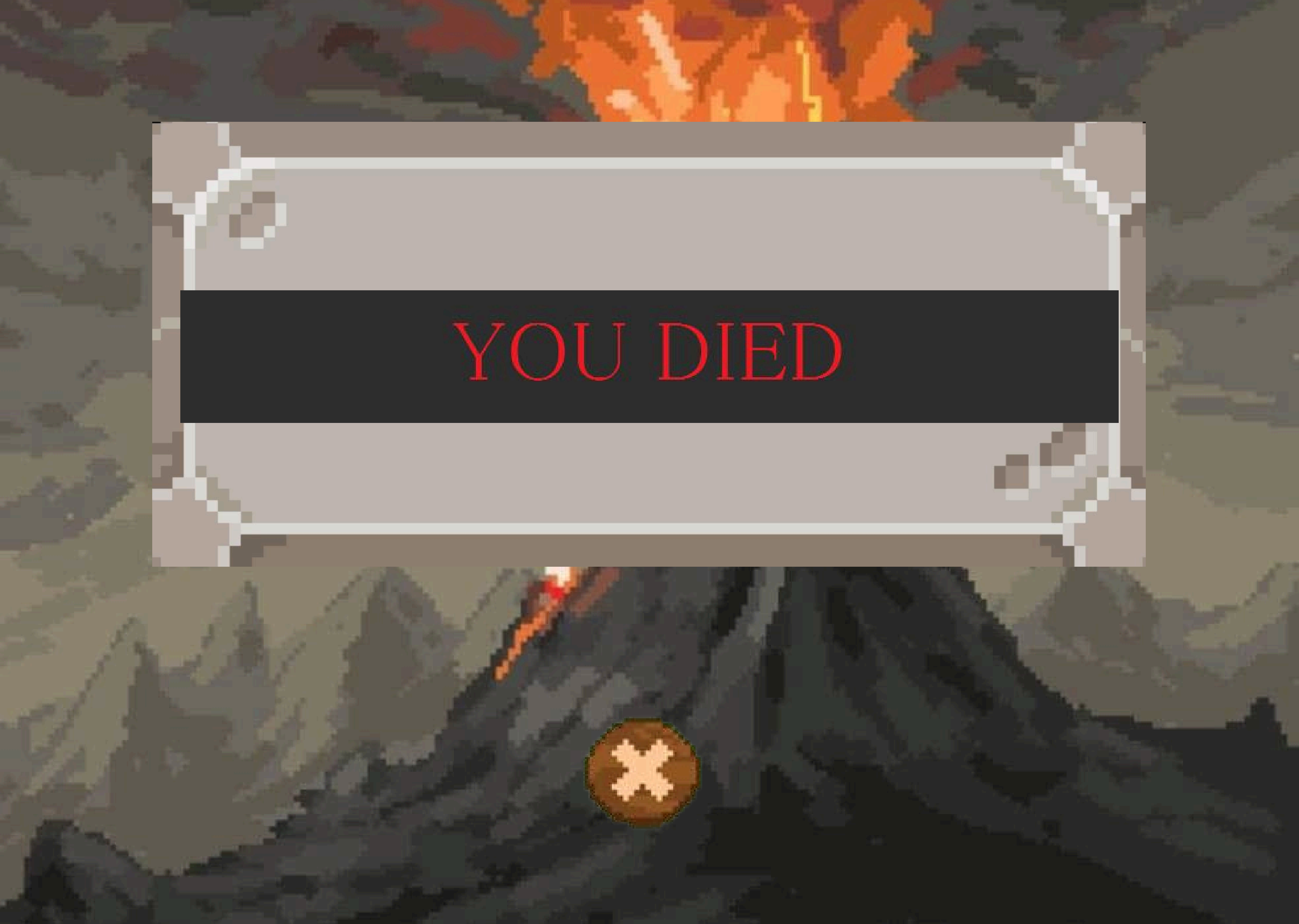
YOU DIED

Hier wird die Geschichte erklärt, und auf den Knöpfen unten kannst du dich dann entscheiden.

Entscheidung 1

Entscheidung 2

Du stehst am Rand eines aktiven Vulkans.
Der Boden bebt leicht.
Roter Rauch steigt aus dem Krater.
Plötzlich hörst du ein tiefes Grollen unter dir.
Neben dir siehst du:

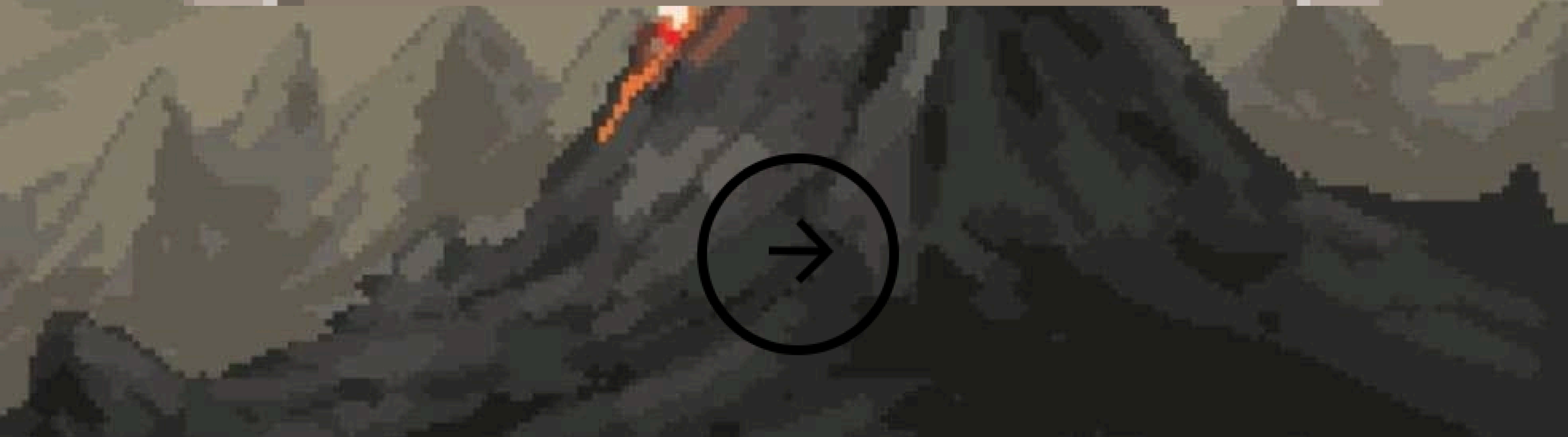

- einen dunklen Tunnel im Felsen
- einen schmalen Pfad direkt zum Kraterrand

Der Boden wird heißer.

Zum Kraterrand gehen

In den Tunnel gehen

Der Tunnel ist dunkel und heiß.
Tief drinnen hörst du seltsames Atmen.
Etwas lebt hier unten...

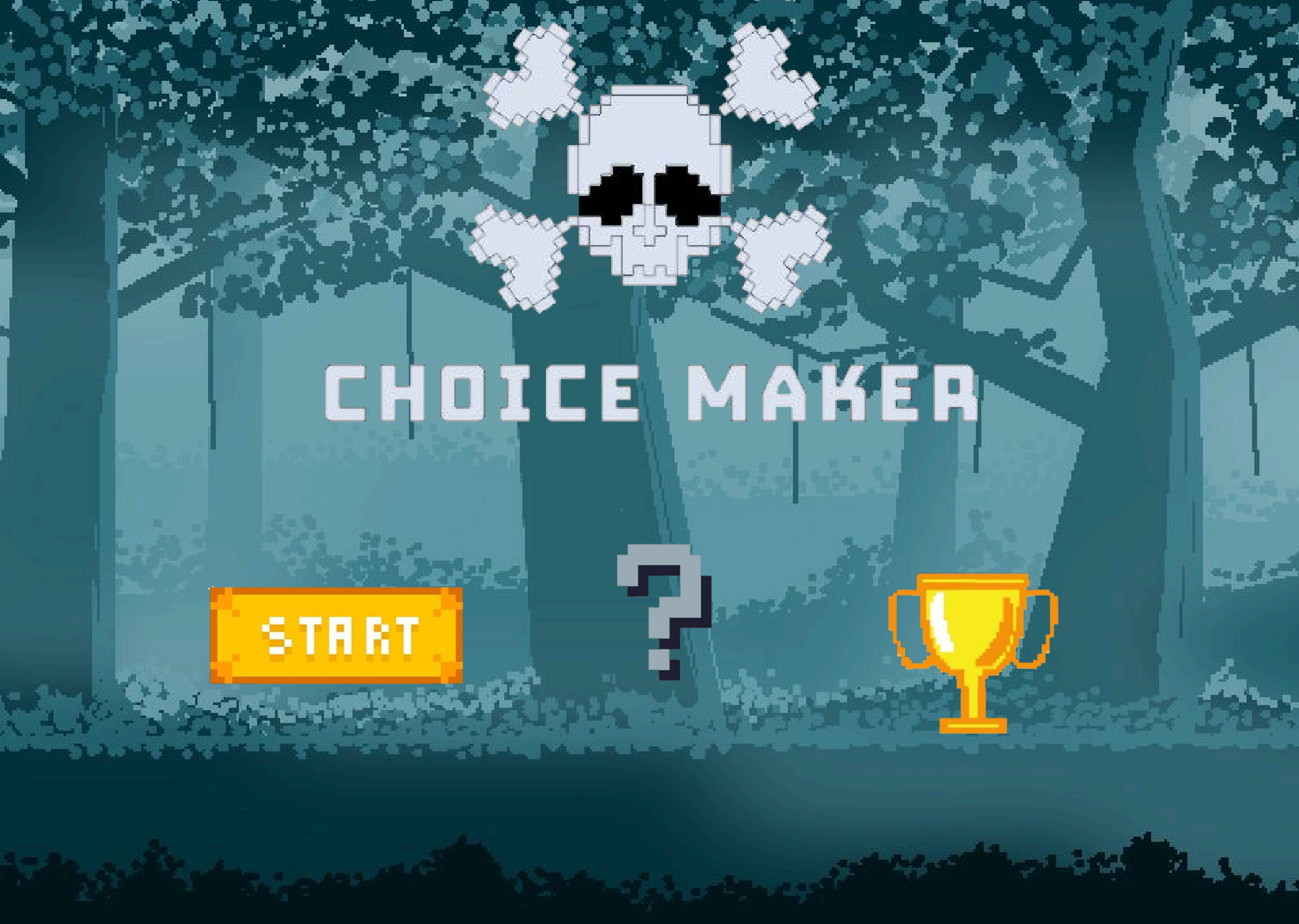
CHOICE MAKER
START

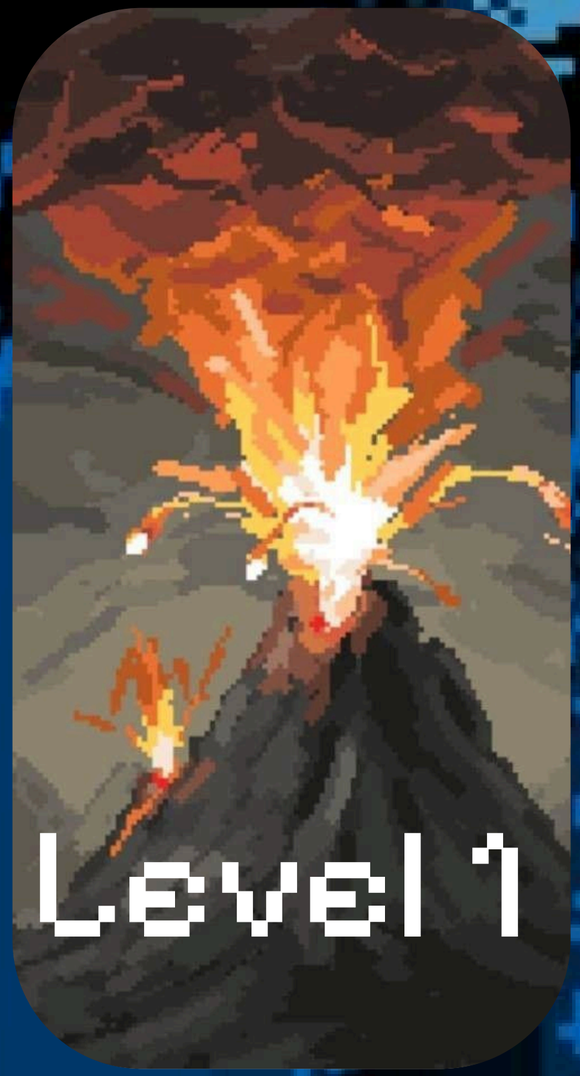
Level 1

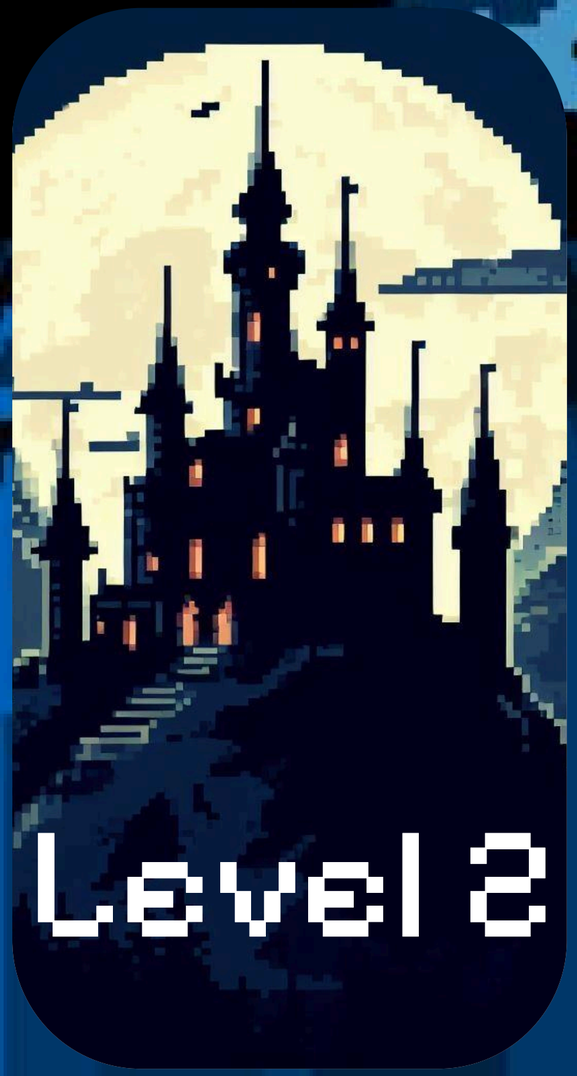
Level 2

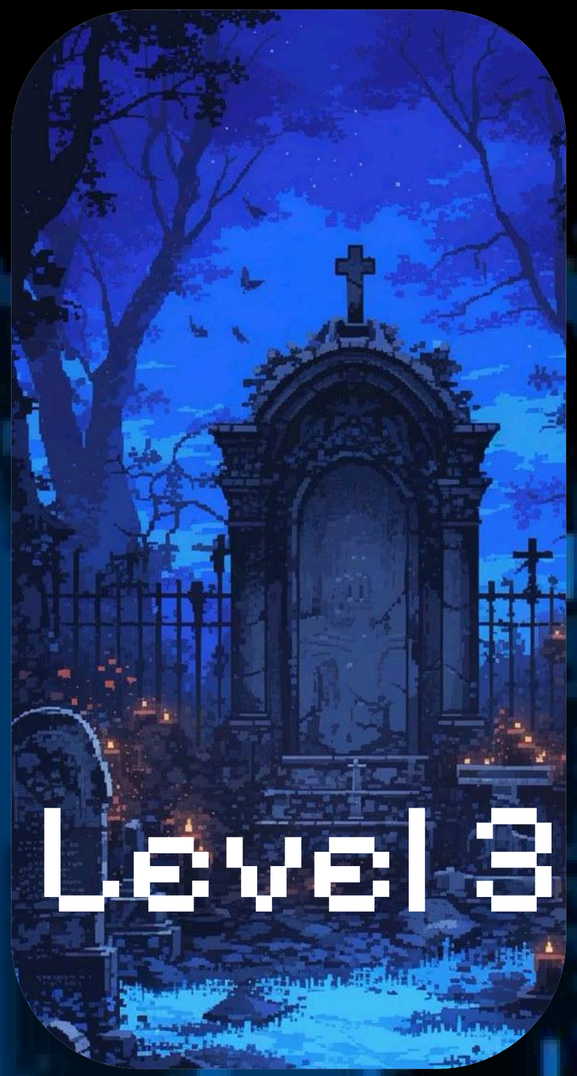
Level 3

Level 4
Level 4

Du stehst auf einem alten Friedhof.
Nebel liegt zwischen den Grabsteinen.
Der Wind lässt ein rostiges Tor quietschen.
Plötzlich hörst du Kratzen aus einem Grab.
Vor dir siehst du:

- eine offene Gruft
- einen schmalen Weg durch die Gräber

Der Boden bewegt sich leicht.

In die Gruft gehen

Den Weg durch die Gräber gehen

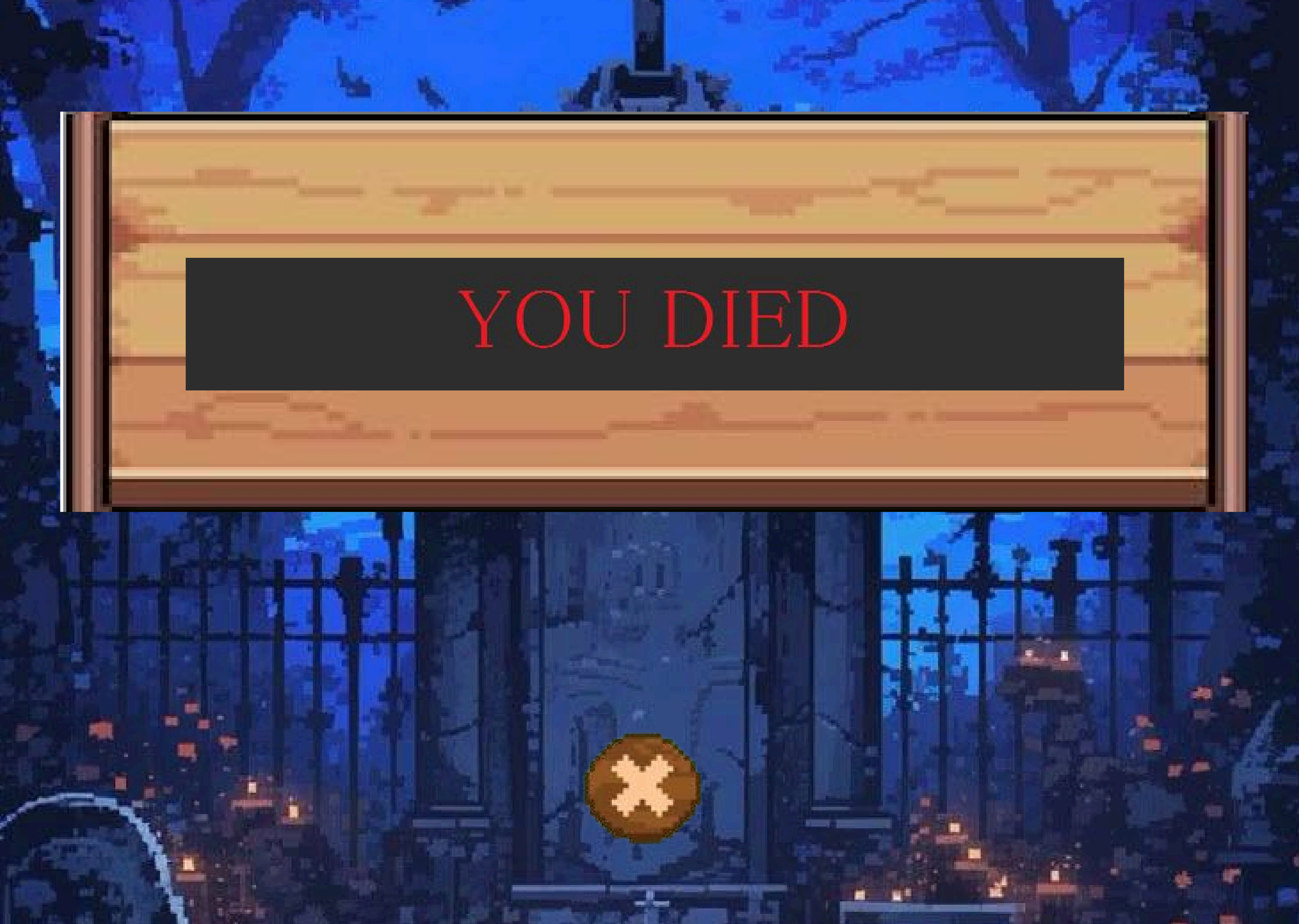
YOU DIED

Achievment

Du steigst die Stufen hinunter.
Es ist dunkel und kalt.
Hinter dir fällt die Tür zu.
Im Inneren hörst du leises Flüstern...