SPRINT-DOKUMENTATION

Name: Leon Schemberger **Klasse:** 2BHITM

Projekt: Racing Dreams

Neuerungen & Änderungen (Letzter Sprint)

- **UI Rules Panel:** Implementierung eines scrollbaren FIA-Regel-Overlays mit optimiertem Padding und F1-Branding.
- **Wetter-System:** Logik zur Berechnung der Regenwahrscheinlichkeit basierend auf tracks.js (rain_chance) integriert.
- **Reifen-Sperre:** Dynamische Deaktivierung von Inter-/Wet-Reifen bei sonnigem Wetter mittels pointer-events.
- **Strategie-Logik:** Auswahl-System für Reifen, Setup und Aggressivität im raceprep Modul erstellt.
- **Fahrer-Management:** Funktion zum Ersetzen des schlechtesten KI-Fahrers bei Team-Beitritt hinzugefügt.
- **Ergebnis-Vorschau:** Wäre geplant gewesen, aber leider nicht geschafft.

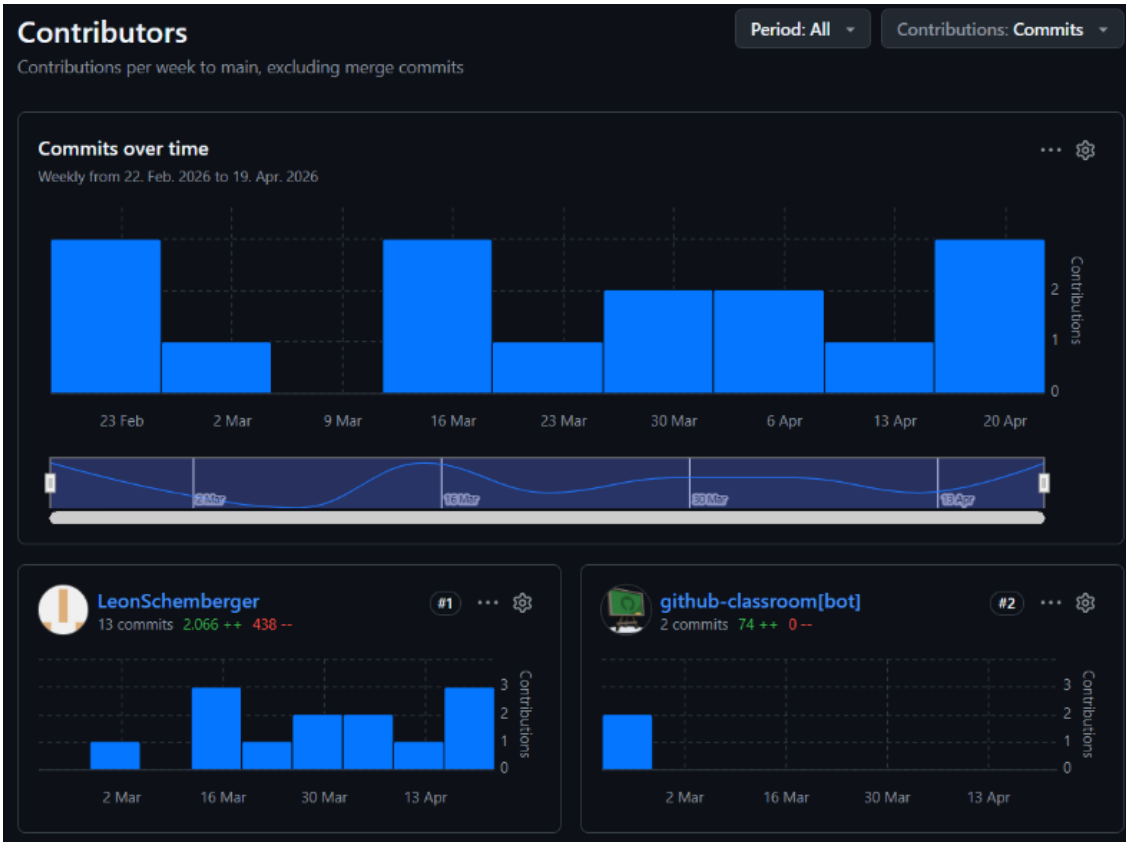

Verpflichtende Ziele (Nächster Sprint)

- **WM-Tabelle:** Dynamische Sortierung der Fahrerliste nach jedem Rennen basierend auf den gewonnenen Punkten.
- **Renn-Loop:** Wenn man ein Rennwochenende absolviert hat, wird der Rennkalender aktualisiert und anschließend das nächstgeplante Rennen gespielt.
- **Rennergebnis:** Einbau von einem funktionierenden Rennergebnis, was simuliert wird, mit allen Faktoren (Reifen, Setup, Teamperformance, Aggressivität…).