Wake me up

Zhanina Marinova
Adrian Mudder
Marianne Vlaschits

Opening
30.01.2025, 18 Uhr

Zhanina Marinova, aus der Series “Same but different”, 2024-2025, Siebdruck auf Plexiglass, Spray 22,2 x 33,2 cm und Zeichnung auf Papier, Mischtechnik, Grösse variabel in Situ
Adrian Mudder, Begegnung im Wald, 2024, Gouache auf Papier, 156 x 106 cm, Foto © Stefan Schacher
Marianne Vlaschits, Der Hase war schuld, 2019, Öl auf Leinwand, 150 x 116 cm

Die Galerie Steinek freut sich, im Rahmen der Gruppenausstellung „***Wake Me Up***“ erstmals Werke von **Zhanina Marinova** (* 1994 in Varna, Bulgarien. Lebt und arbeitet in Wien) , **Adrian Mudder** (* 1986 in Delmenhorst. Deutschland. Lebt und arbeitet in Leipzig) und **Marianne Vlaschits** (*1983 in Wien. Lebt und arbeitet in Wien) zu präsentieren.
Die Ausstellung „Wake me up“ führt uns durch ambivalente Landschaften, die zwischen Anziehung und Irritation, zwischen Komik und Unbehagen oszillieren – wie in jenen Momenten, in denen man die Wachsamkeit senkt: bei Einbruch der Dämmerung oder in den frühen Morgenstunden, wenn Fantasie und Phantasmen in die Wirklichkeit einbrechen.

Ausstellungsansicht, „Wake me up", 2026
Links Adrian Mudder, Cute Vanitas 16, 2023 Glasierte Keramik, 31 x 50 x 100 cm
Rechts Marianne Vlaschits, Der Hase war schuld, 2019 Öl auf Leinen, 150 x 116 cm

Ausstellungsansicht, „Wake me up", 2026
Zhanina Marinova, Forest, 2025, Siebdruck auf Papier, Spray 70 x 83 cm
Same but different 22, 2025 Siebdruck auf Plexiglas, Spray 22,2 x 33,2 cm
Bedtime stories (3), 2025 Siebdruck auf Textil, Spray ca. 200 x 50 cm

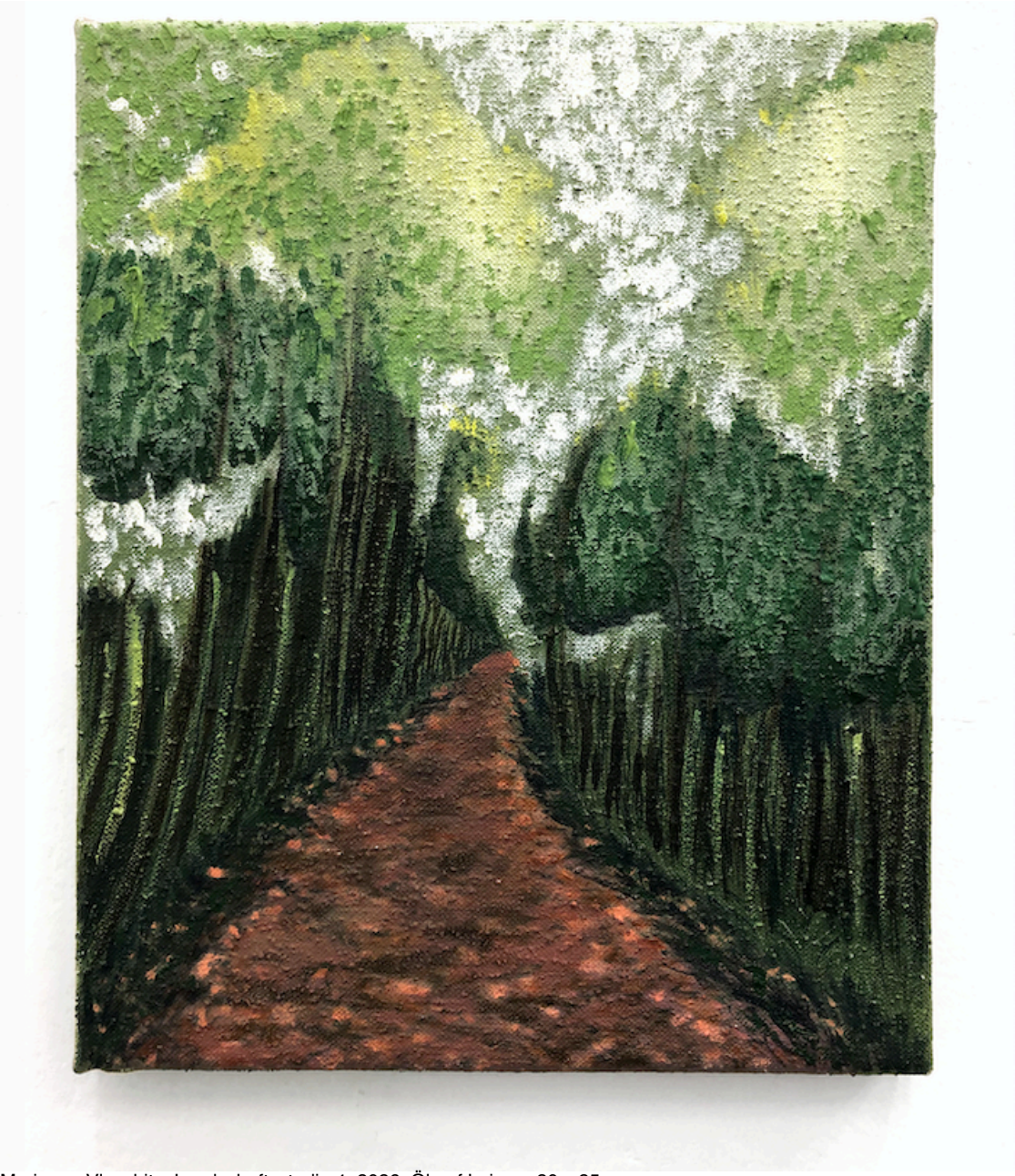

Marianne Vlaschits, Landschaftsstudie 4, 2026, Öl auf Leinen, 20 x 25 cm

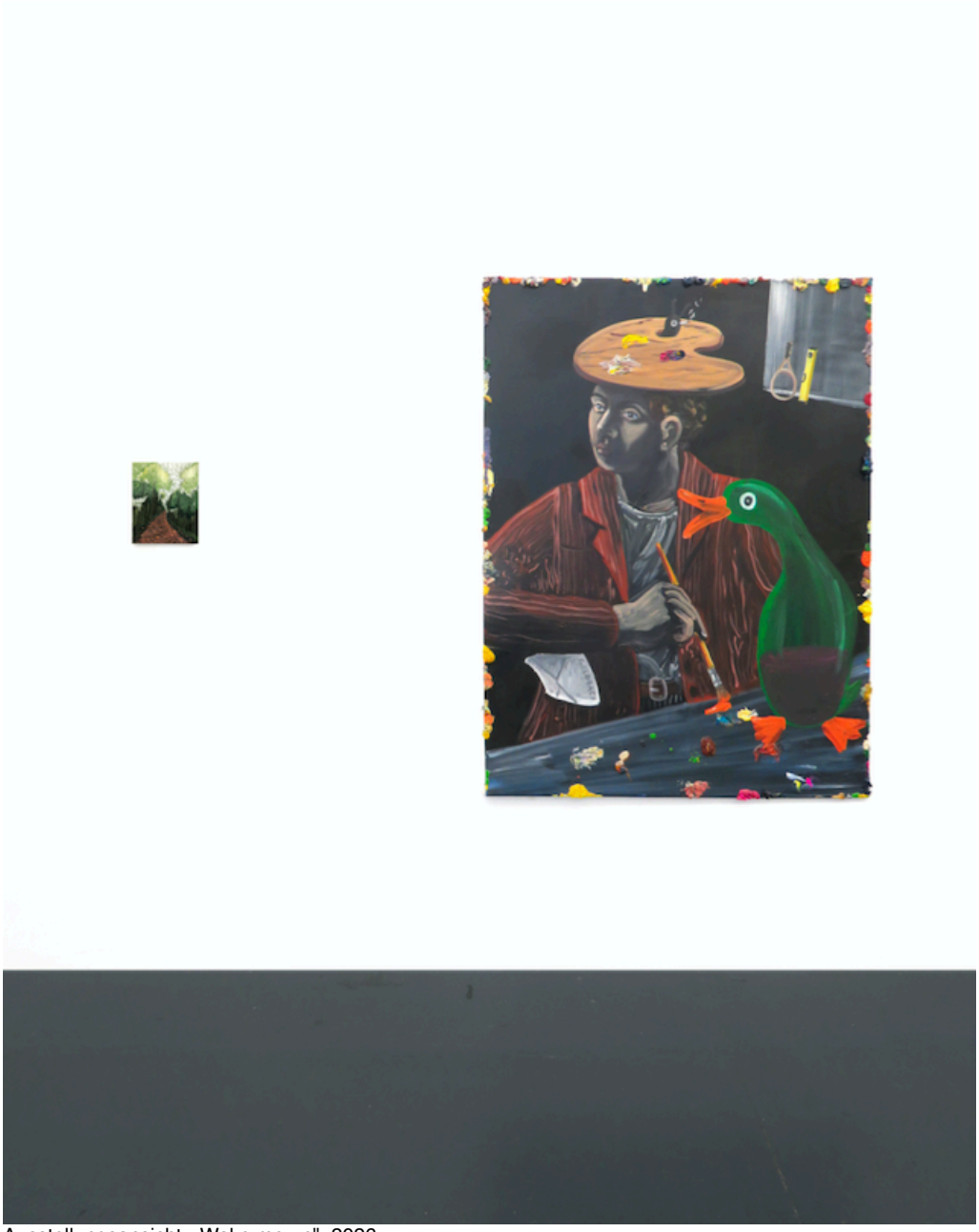

Ausstellungsansicht, „Wake me up", 2026
Links Marianne Vlaschits, Landschaftsstudie 4, 2026, Öl auf Leinen, 20 x 25 cm
Rechts Adrian Mudder, Painter and paint, 2024 Öl auf Leinwand, 160 x 120 cm

Ausstellungsdauer
30.01. - 12.03.2026

)

Galerie Steinek
Eschenbachgasse 4
1010 Wien, Austria
+43 (0) 1 512 87 59

Öffnungszeiten
Dienstag - Freitag 13-18 Uhr
Samstag 11-15 Uhr