Home II

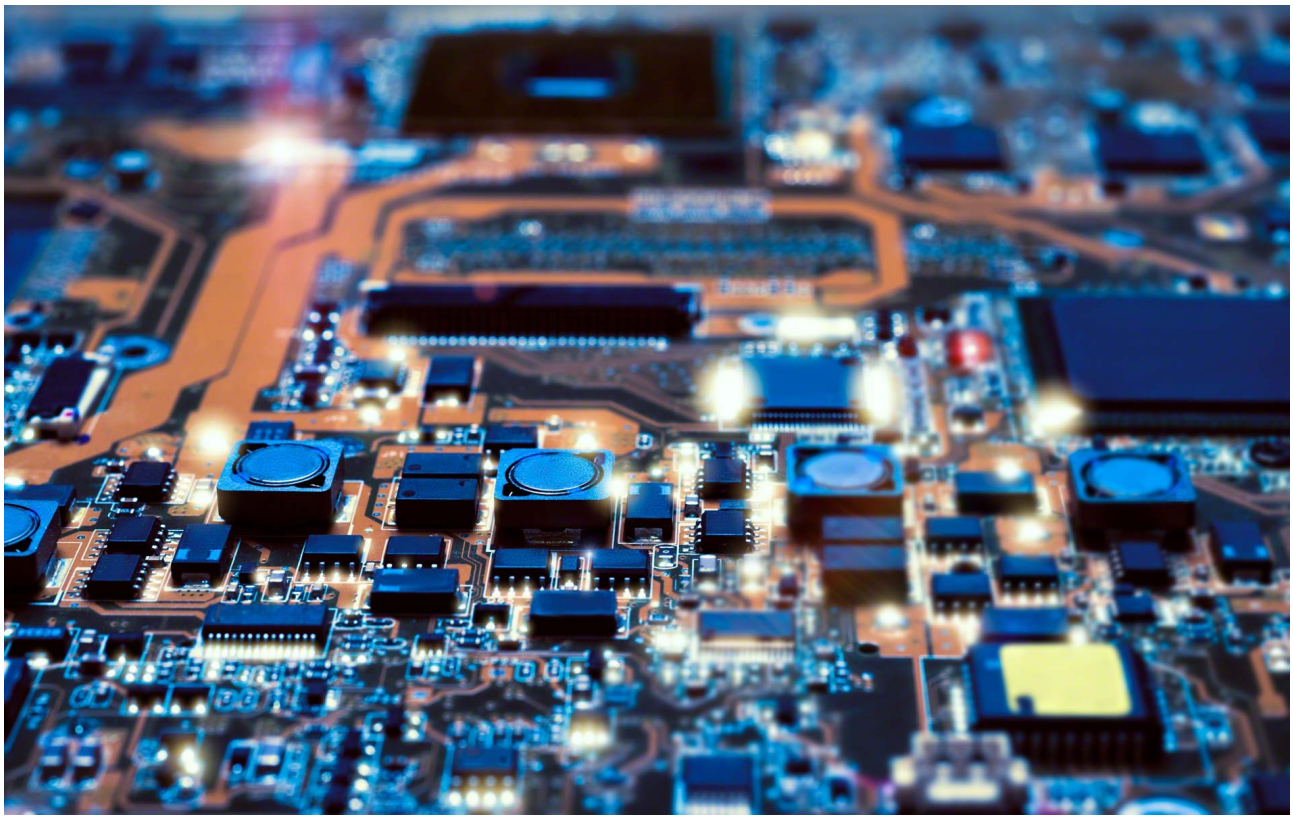

José Manuel López Hueso

1ºASIR

Implantación de Sistemas Operativos

Índice

1. Muestra de los discos y las particiones.....3
2. Formato de la partición /home durante la instalación.....4
3. Particionado final de la nueva instalación.....5
4. Muestra de funcionamiento.....5
5. Conclusiones personales.....6

1. Muestra de los discos y las particiones.

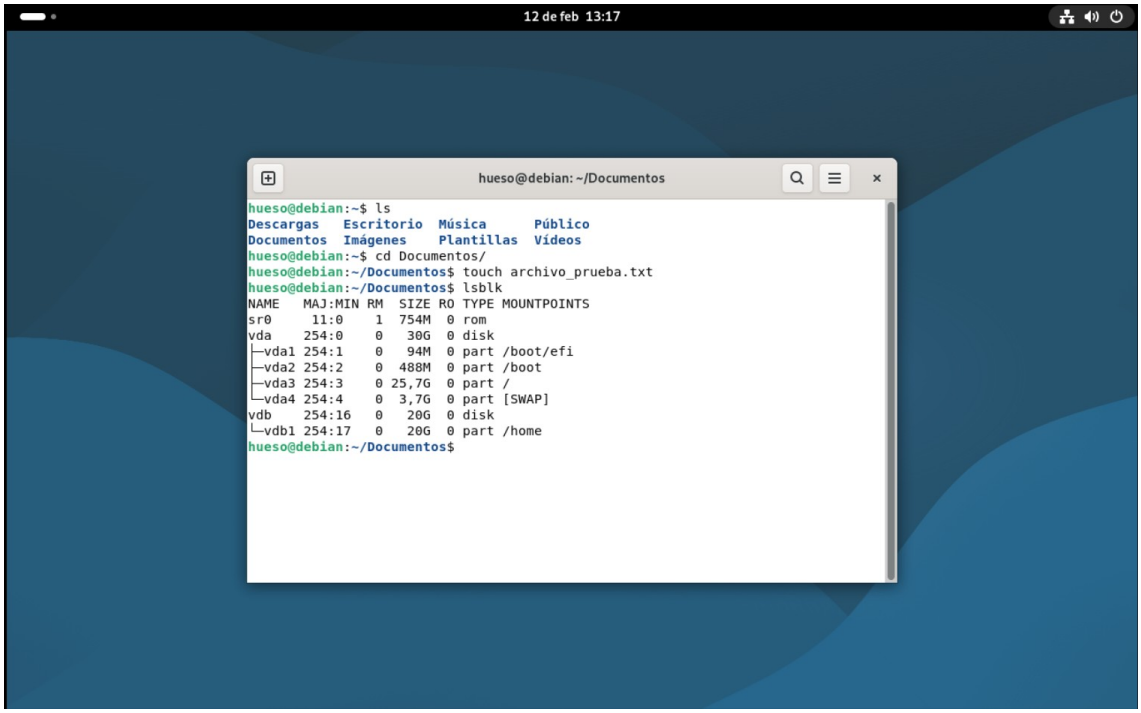

Antes de instalar de nuevo el sistema quiero mostrar el particionado que tengo configurado en ambos discos, como se observa el directorio /home está en el disco vdb, por lo que efectivamente podemos instalar nuevamente debian sin que influya en absoluto a la partición, ahora veremos un par de aspectos a tener en cuenta durante la instalación que no son para nada difíciles de tratar. Como se observa en la imagen superior se está trabajando con el usuario hueso, y se ha creado un fichero a las 13:17 minutos, cuando termine la instalación este fichero debería seguir existiendo.

2. Formato de la partición /home durante la instalación.

Durante la instalación del nuevo sistema hay que tener en cuenta que debemos configurarla para que funciones con un sistema de ficheros ext4, la parte más crítica es la de “Formatear la partición”, que en nuestro caso queremos seguir manteniendo los datos anteriores, por lo que deberemos dejarla tal y como sale en la imagen, “no, mantener los datos actuales”, si fallamos en esto perderemos todo el contenido de la partición, y por último el punto de montaje será el /home. Este paso si no lo completamos dentro del instalador también se puede llevar acabo ya con el sistema instalado desde la terminal, con los comando “mkfs.ext4” y montando la partición en el fichero fstab, pero desde aquí es más fácil y nos evita cometer otro tipo de errores. Un aspecto importante a tener en cuenta es **NO** usar el mismo usuario que ya tenía la otra instalación si no el directorio de usuario se sobrescribirá y se perderá todo el contenido.

3. Particionado final de la nueva instalación.

He modificado un poco el esquema de particiones de la máquina para que se vea claramente que se ha realizado una nueva instalación desde 0, pero respetando la partición /home existente.

4. Muestra de funcionamiento.

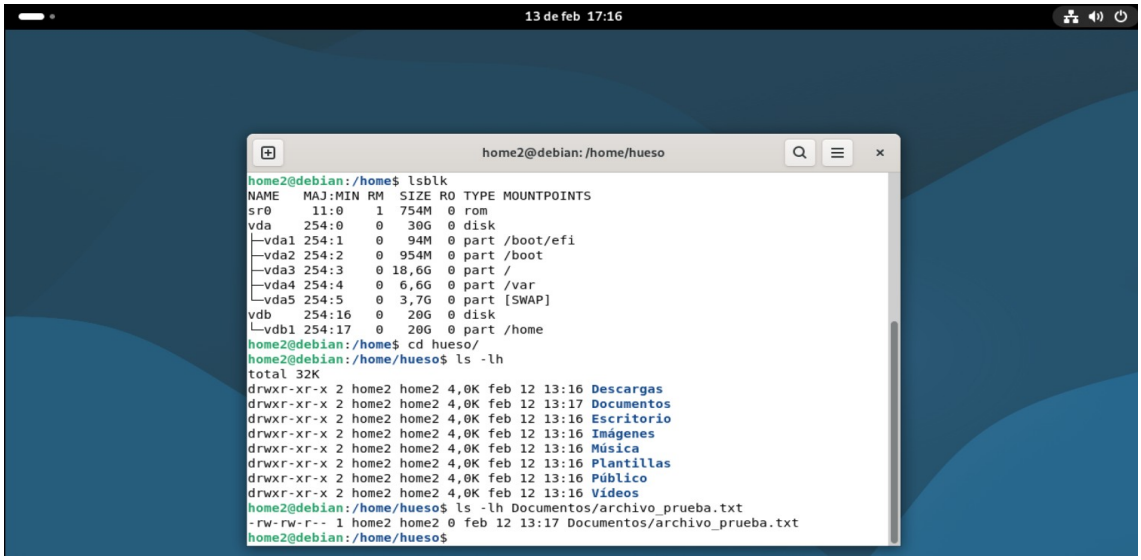

Como se observa el contenido del directorio personal del usuario hueso sigue presente, lo único que ahora el propietario de todo es el usuario home2, pero eso tiene una explicación muy sencilla, aunque el directorio personal se encuentre en la partición

de /home, toda la información referente al usuario se encuentra en el directorio raíz del sistema que si ha sido formateado para la nueva instalación, recordemos que la información de usuario, contraseña y grupo de usuario se encuentran los archivos, “/etc/passwd”, “/etc/shadow” y “/etc/group”.

5. Conclusiones personales.

- ¿Qué conocimientos se han adquirido?

La importancia que puede llegar a tener separadas en distintos discos particiones con información valiosa como puede ser la partición del /home, en caso de tener algún fallo a nivel de sistema que sea irrecuperable podemos formatear sin miedo de tener que perder todos nuestros documentos.

- ¿Qué ha aportado a tus perspectivas profesionales?

A nivel empresarial exactamente igual que nivel personal, podemos tener almacenada información muy valiosa de la empresa y no tener que perderla en caso de un fallo crítico en el sistema o que el disco duro donde se encuentra la raíz falle.

- ¿Qué dificultades se han encontrado al realizar la práctica?

No se ha encontrado ninguna dificultad en la realización de la práctica, es un proceso sencillo e intuitivo, en el que solo hay un par de detalles a tener en cuenta que son más lógicos que técnicos, de hecho no se ha requerido de información ni documentación externa para la realización de esta.