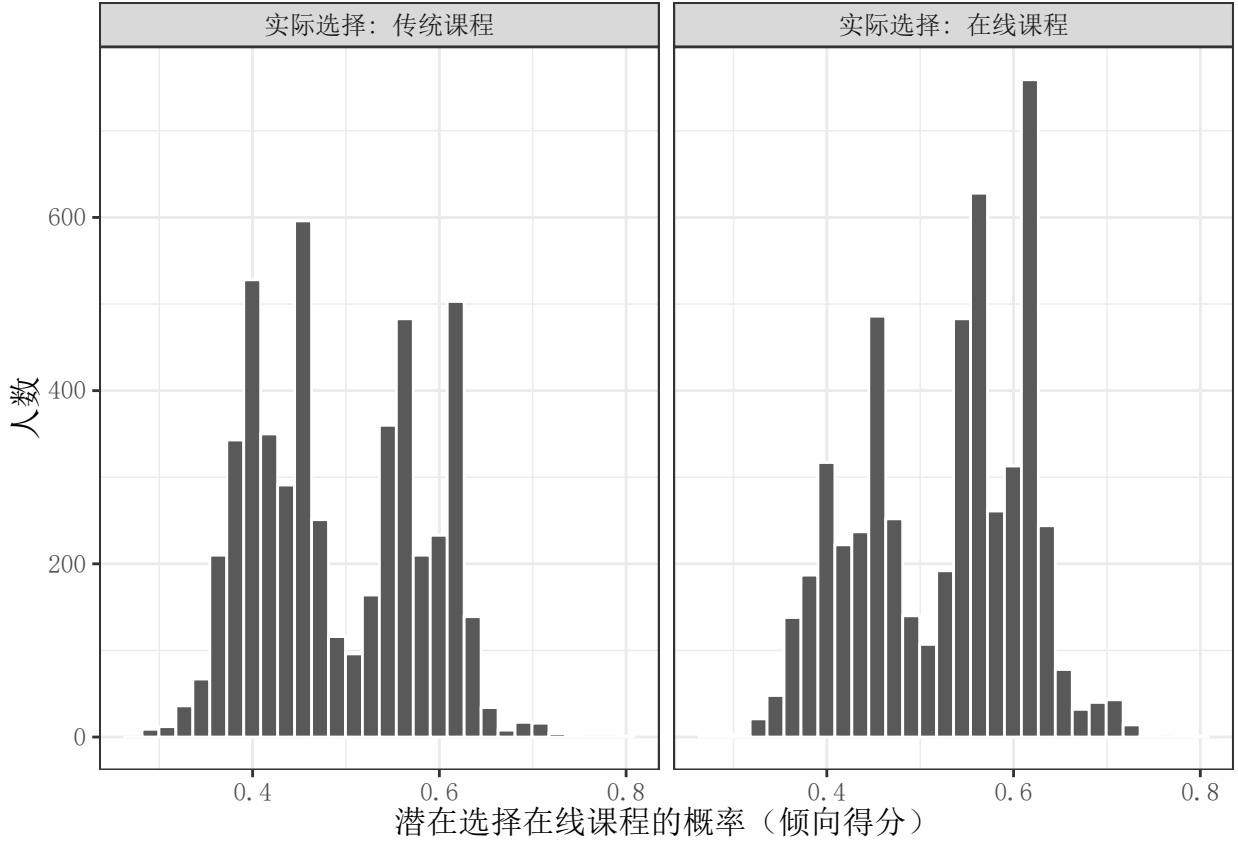
实际选择：传统课程
实际选择：在线课程
人数
0
200
400
600
0.4
0.6
0.8
潜在选择在线课程的概率（倾向得分）