ECF_Garage_2023

Projet Garage Automobile - Application Web Vitrine

Ce projet consiste à créer une application web vitrine pour le Garage V. Parrot, mettant en avant la qualité des services proposés par cette entreprise.

LE PROJET Garage automobile

Vincent Parrot, fort de ses 15 années d'expérience dans la réparation automobile, a ouvert son propre garage à Toulouse en 2021.
Depuis 2 ans, il propose une large gamme de services : réparation de la carrosserie et de la mécanique des voitures ainsi que leur entretien régulier pour garantir leur performance et leur sécurité. De plus, le **Garage V. Parrot** met en vente des véhicules d'occasion afin d'accroître son chiffre d'affaires.
Vincent Parrot considère son atelier comme un véritable lieu de confiance pour ses clients et leurs voitures doivent, selon lui, à tout prix être entre de bonnes mains.
Bien qu'il fournisse grâce à ses employés un service de qualité et personnalisé à chaque client, Vincent Parrot reconnaît qu'il doit être visible sur internet s'il veut se faire définitivement une place parmi la concurrence. Il a donc contacté l'agence de création de sites web dont vous faites partie pour un premier devis, qu'il a accepté.
Vous aurez alors pour mission de créer une application web vitrine pour le **Garage V. Parrot**, en mettant en avant la qualité des services délivrés par cette récente entreprise.

Technologies utilisées : Quelques explications pour le choix de certaines d'entre-elles

Serveur :

- Version PHP 8.2.6
- Extension PHP : PDO
- Laragon 6

Me permet d'utiliser Php, My Sql, et Phpmyadmin, et pleins d'autres choses, tout en un, avec la possibilité d'avoir son propre serveur local, pour un développement rapide, ce logiciel est ultra-pratique.

Front :

- HTML 5
- CSS 3 (avec du SCSS)

Le SCSS, me permettra de personnaliser certaines classes de Bootstrap, les reprendre sans à avoir à tout refaire. Pour l'extend du SCSS, c'est obligatoire.

- JavaScript

Impossible d'y couper. Il faut bien rendre notre app plus dynamique, puis on a besoin d'Ajax/fetch, pour faire certaines pour l'envoi de formulaire de contact par exemple.

- Bootstrap 5

J'aime beaucoup la facilité avec laquelle on peut faire une multitude de choses avec Bootstrap, surtout les dernières versions, et la liberté de faire pleins de forme différente.

Back :

- PHP 8.2.6 sous PDO

J'utilise ici Php dernière version, en programmation orientée objet et le modèle MVC, pour me préparer à monter en compétence pour faire du Symfony pour le dossier projet, et son oral.

Puis la programmation orientée objet, permet d'avoir une app plus sécurisée, et le MVC est la façon la plus répandue de programmer en Php maintenant, c'est être à jour que d'en faire.

- MySQL

En résumé, j'ai voulu utiliser le plus de techno moderne, avec le moins de Framework (sauf pour le front avec du CSS, utilisant Bootstrap et du SCSS), pour me faire un peu d'expérience, sur du langage natif (php), et surtout monté en compétence en backend de manière à pouvoir apprendre les bases dans les meilleures conditions, en prenant depuis le début.

J'espère que j'aurai accumuler assez d'expérience, pour pouvoir faire du Symfony correctement, et plus facilement, pour de futur projet.

Garage V. Parrot

Garage V. Parrot

Garage V. Parrot ACCUEIL NOS SERVICES NOS PARTENAIRES NOS PRODUITS A PROPOS CONTACTS

Palette Grande Blanche

Garage V. Parrot

Headline option A

Font : Rajdhani

Text Body

Font: Barlow

Lorem ipsum dolor sit amet, consectetur adipiscing elit, sed do eiusmod tempor incididunt ut labore et dolore magna aliqua. Ut enim ad minim veniam, quis nostrud exercitation ullamco laboris nisi ut aliquip.

Lorem ipsum dolor sit amet, consectetur adipiscing elit, sed do eiusmod tempor incididunt ut labore et dolore magna aliqua. Ut enim ad minim veniam, quis nostrud exercitation ullamco laboris nisi ut aliquip.

Palette Color

D	D	D	2	F
9	9	9	6	2
2	4	7	2	F
3	3	7	5	2
3	5	7	2	F
2	0	F	6	2

Palette Grande Noir

Garage V. Parrot

Headline option A

Font : Rajdhani

Text Body

Font: Barlow

Lorem ipsum dolor sit amet, consectetur adipiscing elit, sed do eiusmod tempor incididunt ut labore et dolore magna aliqua. Ut enim ad minim veniam, quis nostrud exercitation ullamco laboris nisi ut aliquip.

Lorem ipsum dolor sit amet, consectetur adipiscing elit, sed do eiusmod tempor incididunt ut labore et dolore magna aliqua. Ut enim ad minim veniam, quis nostrud exercitation ullamco laboris nisi ut aliquip.

Palette Color

D	D	D	2	F
9	9	9	6	2
2	4	7	2	F
3	3	7	5	2
3	5	7	2	F
2	0	F	6	2

Garage V. Parrot

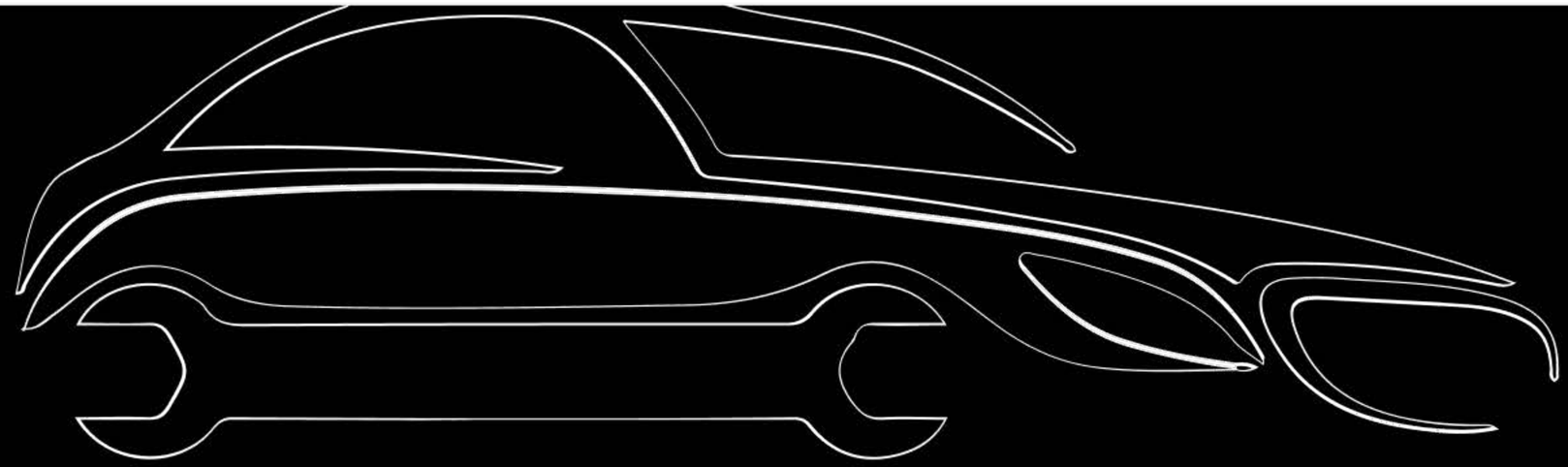

Garage V. Parrot

Garage V. Parrot

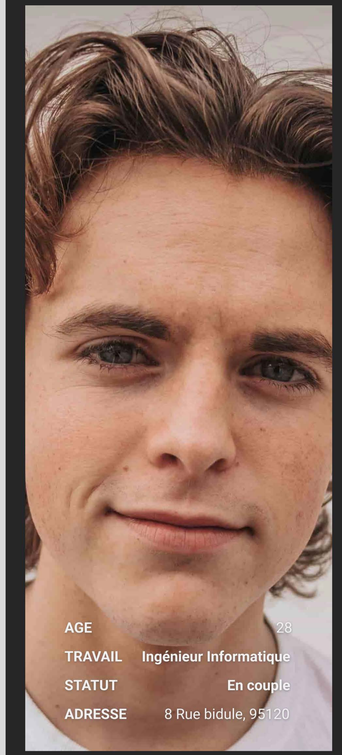

AGE	28
TRAVAIL	Ingénieur Informatique
STATUT	En couple
ADRESSE	8 Rue bidule, 95120

Jean Martin

Client/Visiteur : Prospect

À PROPOS

Jean est un passionné d'automobiles et souhaite acheter une voiture d'occasion. Il recherche un garage proposant un processus transparent pour demander des devis en ligne et obtenir rapidement des informations détaillées sur les véhicules qui l'intéressent.

PREFERENCES

- Lorem Ipsu
- Lorem Ipsum
- Lorem Ipsum Lorem Ipii
- Lorem Ipsum Loriii
- Lorem Ipsii

OBJECTIF

- Obtenir rapidement des informations détaillées sur les véhicules qui l'intéressent.
- Devis en ligne

POINTS FAIBLES

- Il n'aime pas perdre son temps, il se lasse vite, si quelque chose bloque.
- Il a une préférence pour les couleurs vives.

HABITUDES CONNUES

- ...
- ...
- ...

SITUATIONS

- À la recherche d'une voiture d'occasion
- Une voiture abordable, avec peu de kilométrage

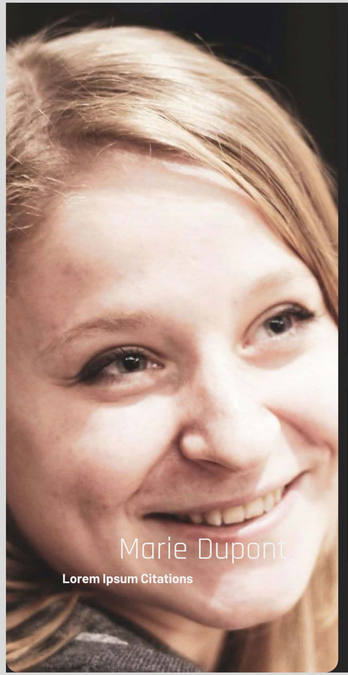

Marie Dupont

Lorem Ipsum Citations

À propos

Marie est une personne très occupée qui souhaite optimiser son temps. Elle recherche un garage de confiance où elle peut facilement planifier un rendez-vous en ligne pour l'entretien régulier de sa voiture. Elle valorise la praticité et l'efficacité.

AGE: 35

TRAVAIL : Avocate

STATUT: Célibataire

ADRESSE: France, Paris

Organisée | **Pratique** | **Protectrice** | **Travailleuse**

Objectifs

- Pouvoir facilement planifier un rendez-vous en ligne.
- Valorise la praticité et l'efficacité.
- -

Frustrations

-
-
-
-

Technologie

IT & Internet

Apps Mobile

Logiciels

Réseaux sociaux

Motivations

Peur

Détermination

Sociabilité

Les Marques

NETFLIX

MARIA B.

CIVIC

Client/Visiteur :

User Story - Utilisateur A (Particulier) : En tant que particulier, je souhaite pouvoir planifier un rendez-vous en ligne avec le Garage V. Parrot pour l'entretien de ma voiture, afin de gagner du temps et d'organiser facilement mes visites au garage.

User Story - Utilisateur B (Prospect) : En tant que prospect intéressé par l'achat d'une voiture d'occasion, je souhaite pouvoir demander un devis en ligne pour un modèle spécifique auprès du Garage V. Parrot, afin d'obtenir rapidement des informations sur le prix et les détails du véhicule.

Employé :

User Story - Employé A (Technicien) : En tant que technicien du Garage V. Parrot, je souhaite pouvoir consulter la liste des tâches assignées et des rendez-vous programmés pour la journée, afin de m'organiser efficacement et d'assurer un service rapide et de qualité aux clients.

User Story - Employé B (Vendeur) : En tant que vendeur du Garage V. Parrot, je souhaite pouvoir mettre à jour les informations des voitures d'occasion disponibles sur le site, y compris les photos, les descriptions et les prix, pour maintenir l'inventaire à jour et attirer les clients potentiels.

Administrateur :

User Story - Administrateur du site : En tant qu'administrateur du site du Garage V. Parrot, je souhaite pouvoir gérer les utilisateurs et leurs droits d'accès, superviser les interactions sur le site, effectuer des sauvegardes régulières des données et être alerté en cas de problèmes techniques ou de sécurité.

Diagramme de cas d'utilisation (Use Case Diagram) :

Ilan Tervil | July 19, 2023

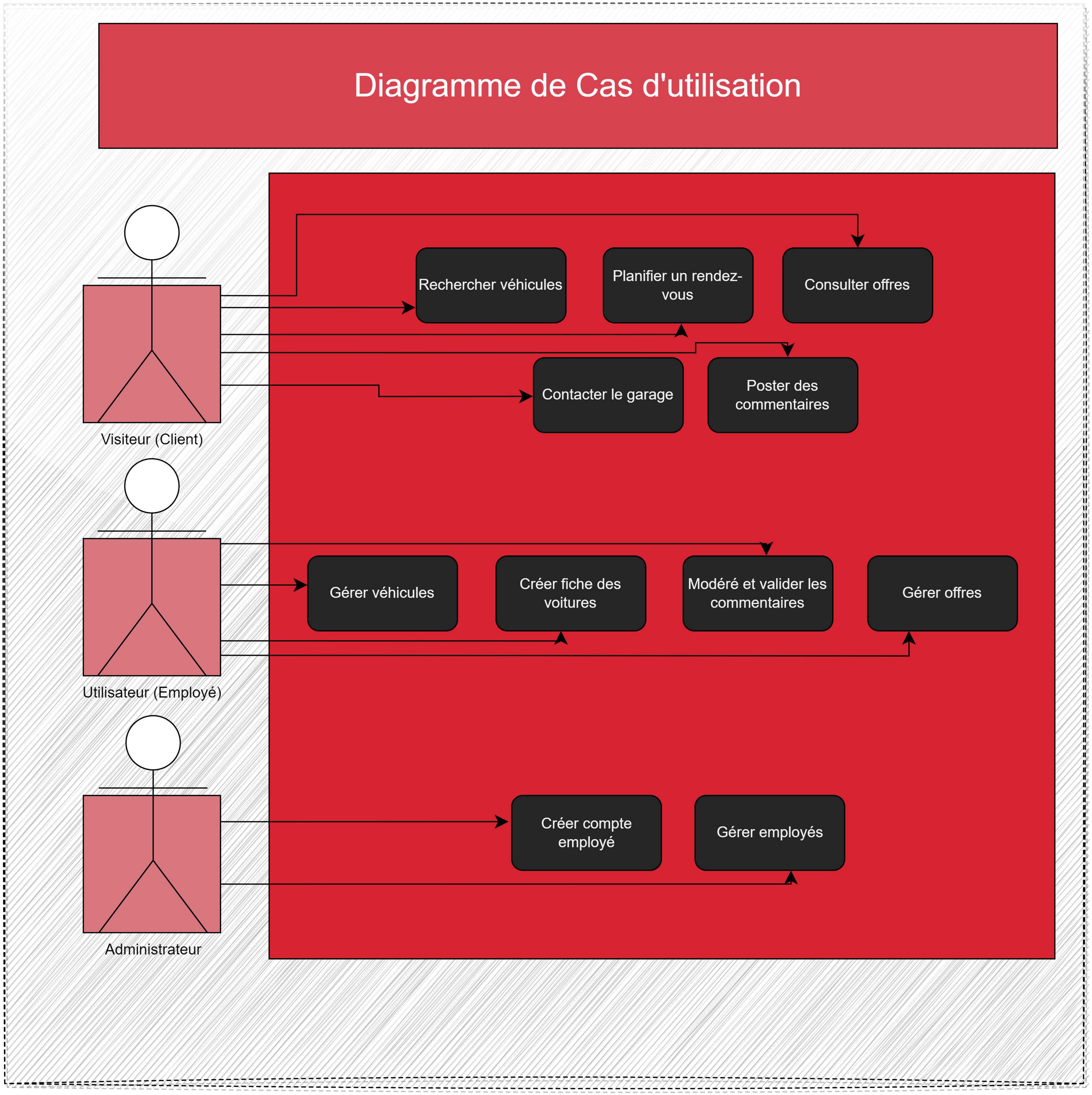

Diagramme de classes (Class Diagram)

Ilan Tervil | July 19, 2023

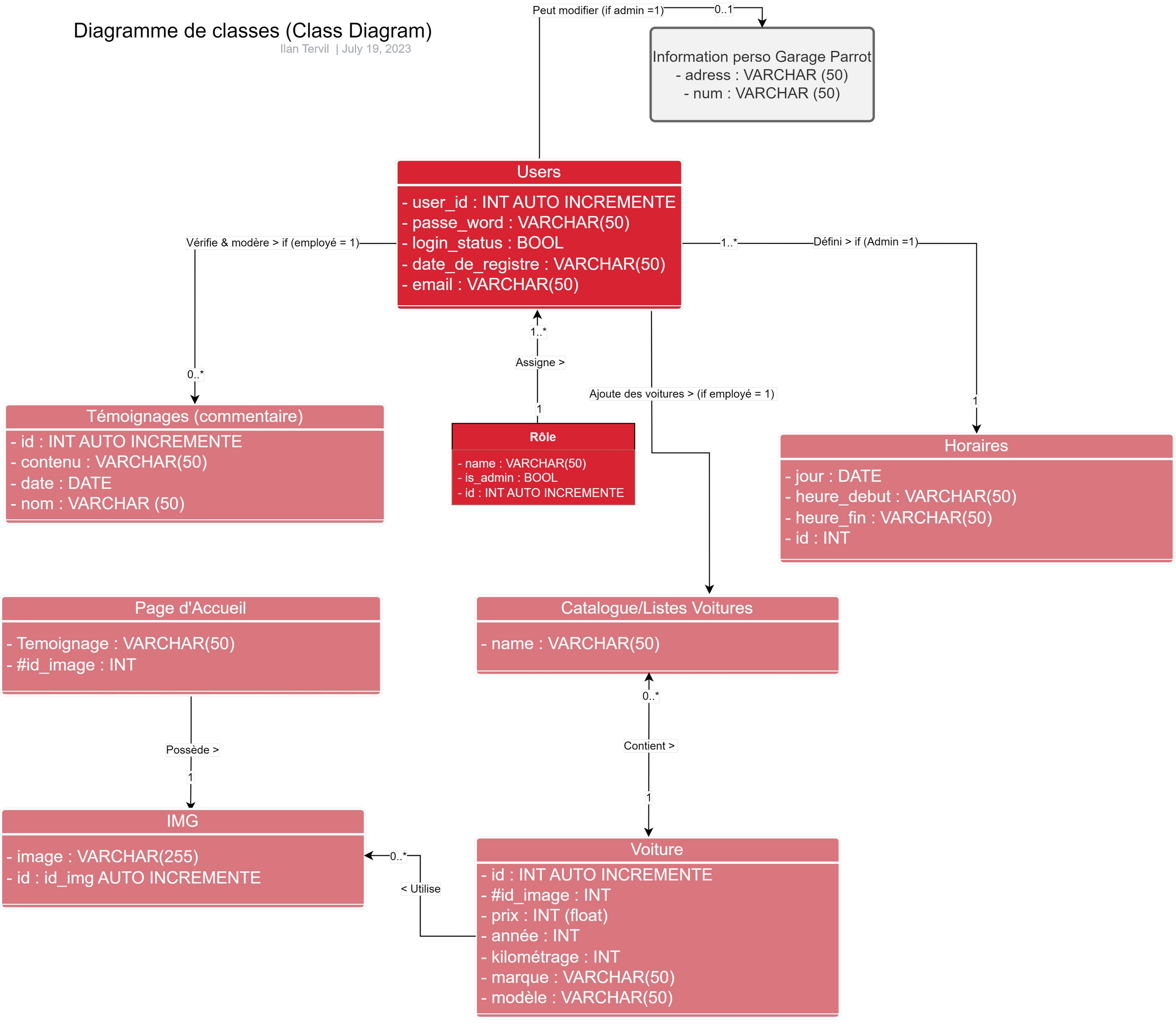

Diagramme de séquence (Sequence Diagram) :

Ilan Tervil | July 19, 2023

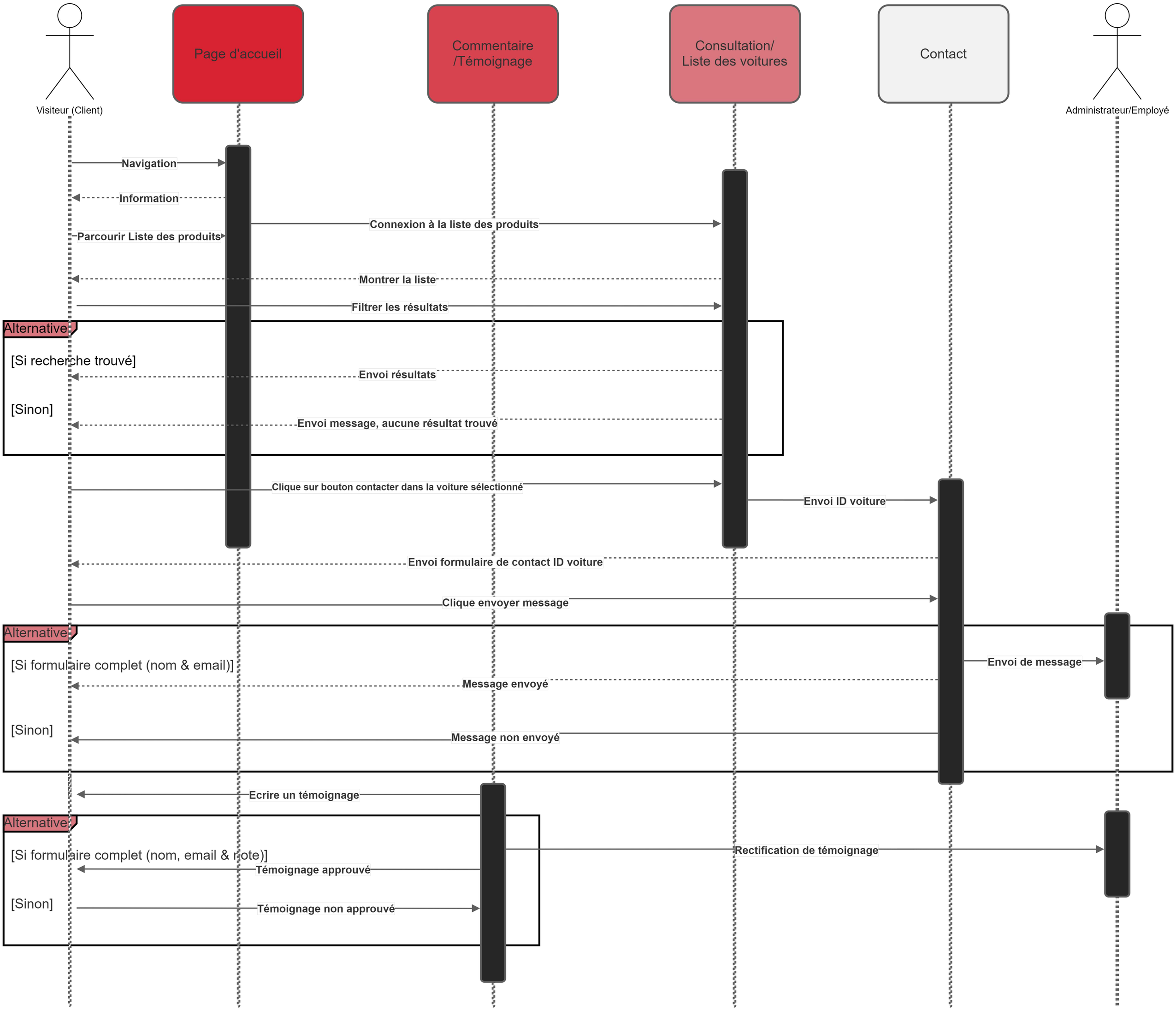

NOS HORAIRES

LUN : 08H45 - 12H00/14H00 - 18H00

MAR : 08H45 - 12H00/14H00 - 18H00

MER : 08H45 - 12H00/14H00 - 18H00

JEU : 08H45 - 12H00/14H00 - 18H00

VEN : 08H45 - 12H00/14H00 - 18H00

SAM : 08H45 - 12H00

DIM : FERMÉ

LIENS RAPIDES

FAQ

Politique de confidentialité

Conditions d'utilisations

NOS EXPERTISES

INSTALLATION DES CAMERAS

INSTALLATION DES GPS

INSTALLATION ELECTRIQUES

CAMERAS DE RECUL

CONTROLE D'ACCES

ALARMES ANTI-INCENDIE

CAPTEURS BIOMETRIQUES

ALARMES ANTI-INTRUSION

CONTACTS

CARREFOUR XXX

TEL : +237 XXX XXX XXX

EMAIL : CONTACT@BELIZSARL.COM

Suivez nous sur

GARAGE V.PARROT © 2022 TOUS DROITS RESERVES

Garage V. Parrot

NOS HORAIRES

LUN : 08H45 - 12H00/14H00 - 18H00

MAR : 08H45 - 12H00/14H00 - 18H00

MER : 08H45 - 12H00/14H00 - 18H00

JEU : 08H45 - 12H00/14H00 - 18H00

VEN : 08H45 - 12H00/14H00 - 18H00

SAM : 08H45 - 12H00

DIM : FERMÉ

LIENS RAPIDES

FAQ

Politique de confidentialité

Conditions d'utilisations

NOS EXPERTISES

INSTALLATION DES CAMERAS

INSTALLATION DES GPS

INSTALLATION ELECTRIQUES

CAMERAS DE RECUL

CONTRÔLE D'ACCES

ALARMES ANTI-INCENDIE

CAPTEURS BIOMETRIQUES

ALARMES ANTI-INTRUSION

CONTACTS

CARREFOUR XXX

TEL : +237 XXX XXX XXX

EMAIL : CONTACT@BELIZSARL.COM

Suivez nous sur

Garage V. Parrot

GARAGE V.PARROT © 2022 TOUS DROITS RESERVES

Page de profil admin (dashboard)

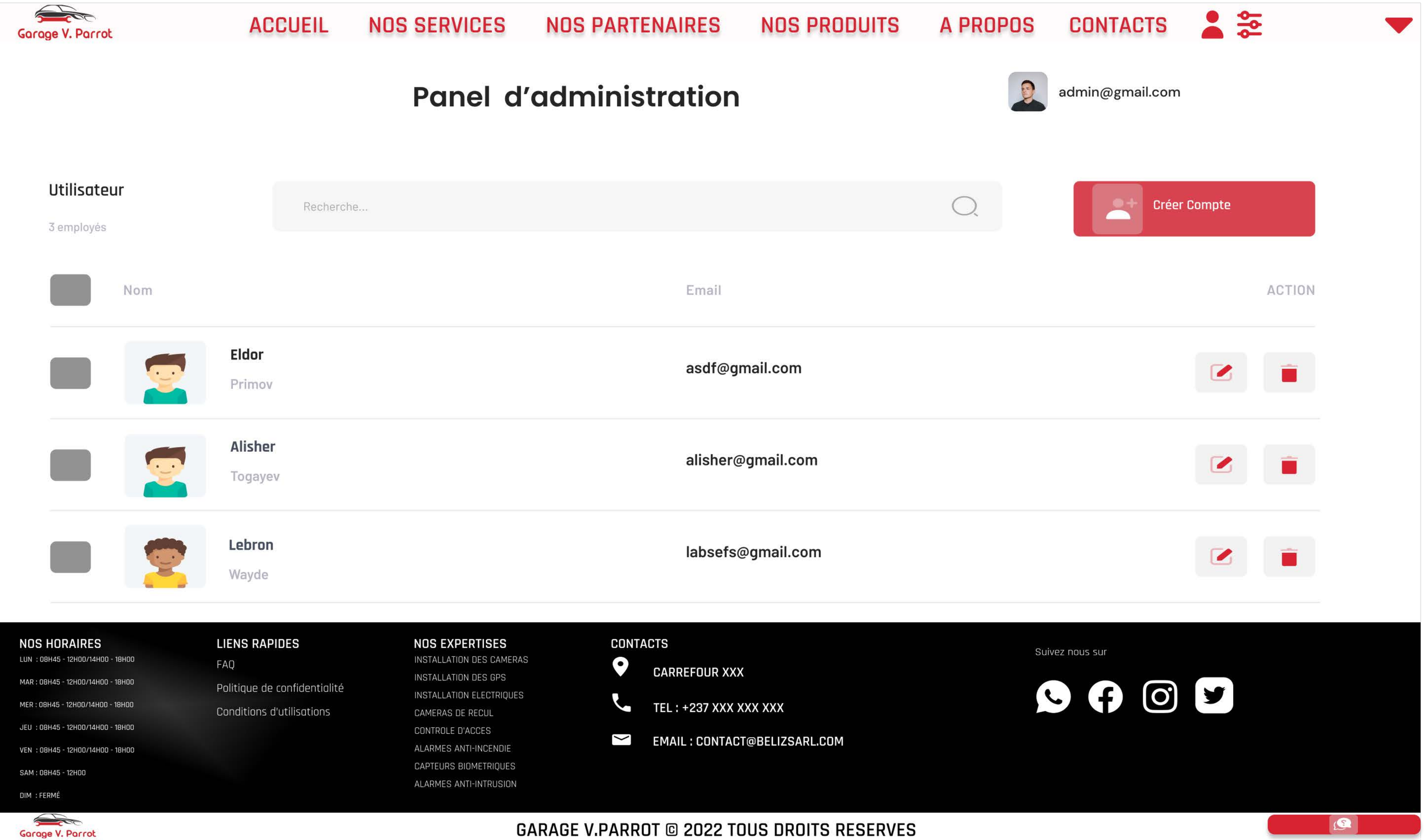

Page de profil admin (dashboard)

Garage V. Parrot

Utilisateur

Recherche...

3 employés

Créer Compte

	Nom	Email	Action
	Eldor Primov	asdf@gmail.com	
	Alisher Togayev	alisher@gmail.com	
	Lebron Wayde	labsefs@gmail.com	

NOS HORAIRES

LUN : 08H45 - 12H00/14H00 - 18H00

MAR : 08H45 - 12H00/14H00 - 18H00

MER : 08H45 - 12H00/14H00 - 18H00

JEU : 08H45 - 12H00/14H00 - 18H00

VEN : 08H45 - 12H00/14H00 - 18H00

SAM : 08H45 - 12H00

DIM : FERMÉ

LIENS RAPIDES

FAQ

Politique de confidentialité

Conditions d'utilisations

NOS EXPERTISES

INSTALLATION DES CAMERAS

INSTALLATION DES GPS

INSTALLATION ELECTRIQUES

CAMERAS DE RECUL

CONTROLE D'ACCES

ALARMES ANTI-INCENDIE

CAPTEURS BIOMETRIQUES

ALARMES ANTI-INTRUSION

CONTACTS

CARREFOUR XXX

TEL : +237 XXX XXX XXX

EMAIL : CONTACT@BELIZSARL.COM

Suivez nous sur

Garage V. Parrot

GARAGE V.PARROT © 2022 TOUS DROITS RESERVES

Nos horaires

Horaires d'ouverture et de fermeture :

Lundi : 08h00-12h00 / 14h00-18h00

Mardi : 08h00-12h00 / 14h00-18h00

Mercredi : 08h00-12h00 / 14h00-18h00

Jeudi : 08h00-12h00 / 14h00-18h00

Vendredi : 08h00-12h00 / 14h00-18h00

Samedi : 08h00 / 13h00

Dimanche : Fermeture / ------- -----

← Retour sur le Panel

Modification des horaires

Horaires d'ouverture et de fermeture :

Lundi

08h00-12h00	14h00-18h00

Mardi

08h00-12h00	14h00-18h00

Mercredi

08h00-12h00	14h00-18h00

Jeudi

08h00-12h00	14h00-18h00

Vendredi

08h00-12h00	14h00-18h00

Samedi

08h00	13h00

Dimanche

Fermeture	------- -----

Mettre à jour

Garage V. Parrot

← Retour sur le Panel

Modification des horaires

Horaires d'ouverture et de fermeture :

Lundi

08h00-12h00 | 14h00-18h00

Mardi

08h00-12h00 | 14h00-18h00

Mercredi

08h00-12h00 | 14h00-18h00

Jeudi

08h00-12h00 | 14h00-18h00

Vendredi

08h00-12h00 | 14h00-18h00

Samedi

08h00 | 13h00

Dimanche

Fermeture | ------- -----

Mettre à jour

Page de détail d'un produit

Retour à la liste

HOTSALE

Nom Voiture® Descriptif rapide Année de la mise en circulation

Genre Véhicule | 4.8 (213 reviews)

Description:

- Lorem IpsumLorem IpsumLorem IpsumLorem IpsumLorem IpsumLorem Ipsum
- Lorem IpsumLorem IpsumLorem IpsumLorem IpsumLorem IpsumLorem Ipsum
- Lorem IpsumLorem IpsumLorem IpsumLorem IpsumLorem IpsumLorem Ipsum
- Lorem Ipsum Lorem IpsumLorem IpsumLorem IpsumLorem IpsumLorem IpsumLorem Ipsum

Poids :

20.5 Tonne

GARAGE V.PARROT © 2022 TOUS DROITS RESERVES

Page de détail d'un produit

Garage V. Parrot

← Retour à la liste

HOTSALE

Nom Voiture® Descriptif rapide

Année de la mise en circulation

Genre Véhicule | ★ ★ ★ ★ ★ 4.8 (213 reviews)

Description:

- Lorem IpsumLorem IpsumLorem IpsumLorem IpsumLorem IpsumLorem IpsumLorem Ipsum
- Lorem IpsumLorem IpsumLorem IpsumLorem IpsumLorem IpsumLorem IpsumLorem Ipsum
- Lorem IpsumLorem IpsumLorem IpsumLorem IpsumLorem IpsumLorem IpsumLorem Ipsum
- Lorem Ipsum Lorem IpsumLorem IpsumLorem IpsumLorem IpsumLorem IpsumLorem IpsumLorem Ipsum

Poids :

20.5 Tonne

NOS HORAIRES

LUN : 08H45 - 12H00/14H00 - 18H00

MAR : 08H45 - 12H00/14H00 - 18H00

MER : 08H45 - 12H00/14H00 - 18H00

JEU : 08H45 - 12H00/14H00 - 18H00

VEN : 08H45 - 12H00/14H00 - 18H00

SAM : 08H45 - 12H00

DIM : FERMÉ

LIENS RAPIDES

FAQ

Politique de confidentialité

Conditions d'utilisations

NOS EXPERTISES

INSTALLATION DES CAMERAS

INSTALLATION DES GPS

INSTALLATION ELECTRIQUES

CAMERAS DE RECUL

CONTROLE D'ACCES

ALARMES ANTI-INCENDIE

CAPTEURS BIOMETRIQUES

ALARMES ANTI-INTRUSION

CONTACTS

CARREFOUR XXX

TEL : +237 XXX XXX XXX

EMAIL : CONTACT@BELIZSARL.COM

Suivez nous sur

Garage V. Parrot

GARAGE V.PARROT © 2022 TOUS DROITS RESERVES

Liste des produits

NOS PRODUITS

Recherche...

Nom Voiture

Description Voiture
Kilométrage

Prix en €

Détails

Nom Voiture

Description Voiture
Kilométrage

Prix en €

Détails

Nom Voiture

Description Voiture
Kilométrage

Prix en €

Détails

Liste des voitures d'occasions par filtre

- Filtre 1
- Filtre 2
- Filtre 3
- Filtre 4
- Filtre 5

GARAGE V.PARROT © 2022 TOUS DROITS RESERVES

Liste des produits

Garage V. Parrot

NOS PRODUITS

Recherche...

Liste des voitures d'occasions par filtre

Filtre 1 Filtre 2 Filtre 3 Filtre 4 Filtre 5

Nom Voiture

Description
Voiture
Kilométrage

Prix en €

Détails

Nom Voiture

Description
Voiture
Kilométrage

Prix en €

Détails

Nom Voiture

Description
Voiture
Kilométrage

Prix en €

Détails

NOS HORAIRES

LUN : 08H45 - 12H00/14H00 - 18H00

MAR : 08H45 - 12H00/14H00 - 18H00

MER : 08H45 - 12H00/14H00 - 18H00

JEU : 08H45 - 12H00/14H00 - 18H00

VEN : 08H45 - 12H00/14H00 - 18H00

SAM : 08H45 - 12H00

DIM : FERMÉ

LIENS RAPIDES

FAQ

Politique de confidentialité

Conditions d'utilisations

NOS EXPERTISES

INSTALLATION DES CAMERAS

INSTALLATION DES GPS

INSTALLATION ELECTRIQUES

CAMERAS DE RECUL

CONTROLE D'ACCES

ALARMES ANTI-INCENDIE

CAPTEURS BIOMETRIQUES

ALARMES ANTI-INTRUSION

CONTACTS

CARREFOUR XXX

TEL : +237 XXX XXX XXX

EMAIL : CONTACT@BELIZSARL.COM

Suivez nous sur

Garage V. Parrot

GARAGE V.PARROT © 2022 TOUS DROITS RESERVES

NOS PRODUITS

Recherche

Liste des voitures d'occasions par filtre

- [ ] 2020>=
- [ ] 2020<=
- [ ] 2000km>=
- [ ] 2000km<=
- [x] 100000€<=

Ford de tes morts

Ford Mustang GT, une voiture de sport emblématique avec un design élégant et des performances puissantes.

Modèle : Mustang

Année : 2022

Kilométrage : 5000 km

Prix : **50000€**

Détails

BMWord

La BMW Série 5 est une berline de luxe offrant un mélange parfait de confort, de performances et de technologies avancées.

Modèle : Série 5

Année : 2022

Kilométrage : 3000 km

Prix : **45000€**

Détails

Garage V. Parrot

NOS PRODUITS

Recherche

Liste des voitures d'occasions par filtre

Ford de tes morts

Page d'accueil

Garage V. Parrot

ACCUEIL NOS SERVICES NOS PARTENAIRES NOS PRODUITS A PROPOS CONTACTS

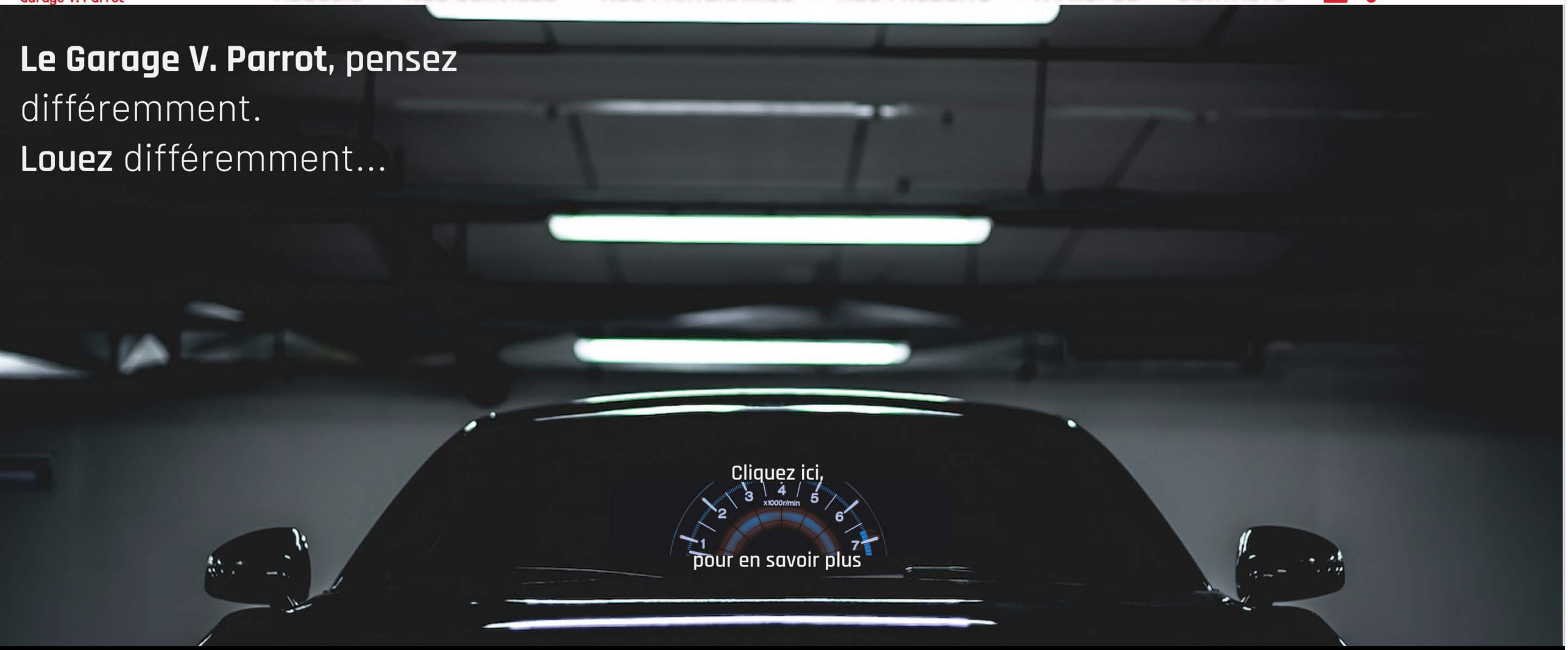

NOS HORAIRES

LUN : 08H45 - 12H00/14H00 - 18H00

MAR : 08H45 - 12H00/14H00 - 18H00

MER : 08H45 - 12H00/14H00 - 18H00

JEU : 08H45 - 12H00/14H00 - 18H00

VEN : 08H45 - 12H00/14H00 - 18H00

SAM : 08H45 - 12H00

DIM : FERMÉ

LIENS RAPIDES

FAQ

Politique de confidentialité

Conditions d'utilisations

NOS EXPERTISES

INSTALLATION DES CAMERAS

INSTALLATION DES GPS

INSTALLATION ELECTRIQUES

CAMERAS DE RECUL

CONTROLE D'ACCES

ALARMES ANTI-INCENDIE

CAPTEURS BIOMETRIQUES

ALARMES ANTI-INTRUSION

CONTACTS

CARREFOUR XXX

TEL : +237 XXX XXX XXX

EMAIL : CONTACT@BELIZSARL.COM

Suivez nous sur

Garage V. Parrot

GARAGE V.PARROT © 2022 TOUS DROITS RESERVES

Page d'accueil

Garage V. Parrot

Le Garage V. Parrot, pensez différemment.
Louez, différemment...

Cliquez ici,
pour en savoir plus

NOS HORAIRES

LUN : 08H45 - 12H00/14H00 - 18H00

MAR : 08H45 - 12H00/14H00 - 18H00

MER : 08H45 - 12H00/14H00 - 18H00

JEU : 08H45 - 12H00/14H00 - 18H00

VEN : 08H45 - 12H00/14H00 - 18H00

SAM : 08H45 - 12H00

DIM : FERMÉ

LIENS RAPIDES

FAQ

Politique de confidentiolité

Conditions d'utilisations

NOS EXPERTISES

INSTALLATION DES CAMERAS

INSTALLATION DES GPS

INSTALLATION ELECTRIQUES

CAMERAS DE RECUL

CONTROLE D'ACCES

ALARMES ANTI-INCENDIE

CAPTEURS BIOMETRIQUES

ALARMES ANTI-INTRUSION

CONTACTS

CARREFOUR XXX

TEL : +237 XXX XXX XXX

EMAIL : CONTACT@BELIZSARL.COM

Suivez nous sur

Garage V. Parrot

GARAGE V.PARROT © 2022 TOUS DROITS RESERVES

Page de contact

Discutons ensemble, à propos de chose qui nous passionnent !

Garage.V.Parrot@gmail.com

Numéro garage

Adresse garage

Je suis intéressé par...

- Les voitures d'occasions
- Les bons plans
- La conception automobile
- Les belles carosseries
- Autre

Votre Nom

Votre courriel

Votre message

Envoyez le message

GARAGE V.PARROT © 2022 TOUS DROITS RESERVES

Page de contact

Garage V. Parrot

Discutons ensemble, à propos de chose qui nous passionnent !

Garage.V.Parrot@gmail.com

Numéro garage

Adresse garage

Je suis intéressé par...

Les voitures d'occasions

Les belles carosseries

Les bons plans

La conception auto

Autres

Votre Nom

Votre courriel

Votre message

Envoyez le message

NOS HORAIRES

LUN : 08H45 - 12H00/14H00 - 18H00

MAR : 08H45 - 12H00/14H00 - 18H00

MER : 08H45 - 12H00/14H00 - 18H00

JEU : 08H45 - 12H00/14H00 - 18H00

VEN : 08H45 - 12H00/14H00 - 18H00

SAM : 08H45 - 12H00

DIM : FERMÉ

LIENS RAPIDES

FAQ

Politique de confidentialité

Conditions d'utilisations

NOS EXPERTISES

INSTALLATION DES CAMERAS

INSTALLATION DES GPS

INSTALLATION ELECTRIQUES

CAMERAS DE RECUL

CONTROLE D'ACCES

ALARMES ANTI-INCENDIE

CAPTEURS BIOMETRIQUES

ALARMES ANTI-INTRUSION

CONTACTS

CARREFOUR XXX

TEL : +237 XXX XXX XXX

EMAIL : CONTACT@BELIZSARL.COM

Suivez nous sur

Garage V. Parrot

GARAGE V.PARROT © 2022 TOUS DROITS RESERVES

Formulaire de connexion

Se connecter

Uniquement nos collaborateurs, peuvent se connecter.

Nom*

Entrez votre nom

Email*

Entrez votre email

Mot de passe*

Entrez un mot de passe

Il doit y avoir au moins 8 caractères.

Connexion

GARAGE V.PARROT © 2022 TOUS DROITS RESERVES

Formulaire de connexion

Garage V. Parrot

Se connecter

Uniquement nos collaborateurs,
peuvent se connecter.

Nom*

Entrez votre nom

Email*

Entrez votre email

Mot de passe

Entrez un mot de passe

Il devrait y avoir au moins 8 caractères.

Connexion

NOS HORAIRES

LUN : 08H45 - 12H00/14H00 - 18H00

MAR : 08H45 - 12H00/14H00 - 18H00

MER : 08H45 - 12H00/14H00 - 18H00

JEU : 08H45 - 12H00/14H00 - 18H00

VEN : 08H45 - 12H00/14H00 - 18H00

SAM : 08H45 - 12H00

DIM : FERMÉ

LIENS RAPIDES

FAQ

Politique de confidentialité

Conditions d'utilisations

NOS EXPERTISES

INSTALLATION DES CAMERAS

INSTALLATION DES GPS

INSTALLATION ELECTRIQUES

CAMERAS DE RECUL

CONTROLE D'ACCES

ALARMES ANTI-INCENDIE

CAPTEURS BIOMETRIQUES

ALARMES ANTI-INTRUSION

CONTACTS

CARREFOUR XXX

TEL : +237 XXX XXX XXX

EMAIL : CONTACT@BELIZSARL.COM

Suivez nous sur

Garage V. Parrot

GARAGE V.PARROT © 2022 TOUS DROITS RESERVES

Nos Services

Service 1

Description du service 1

Prix: 50.00 €

Durée estimée: 60 heures

Nos Services

Service 1

Description du service 1

Prix: 50.00 €

Durée estimée: 60 heures

Service 2

Description du service 2

Prix: 80.00 €

Durée estimée: 90 heures

Service 3

Description du service 3

Prix: 100.00 €

Durée estimée: 120 heures