左手强化

在琴弦上横向移动的机械练习

每日必弹

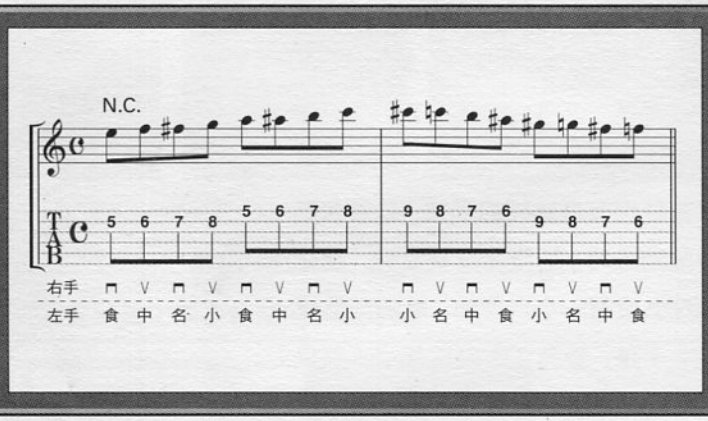

check! 1/365

均匀地使用所有手指！

CD 0：00～ ♩=90

在一个小节中，依次使用食指、中指、无名指和小指来按弦，除非换弦。注意不要让按弦的手指离开指板。自己判断前半部分和后半部分中，哪个弹得更顺手些，哪个更困难些，然后再去克服这些难点，这很重要。反复地弹奏这个乐句，直到每个手指都能很灵活！

周一

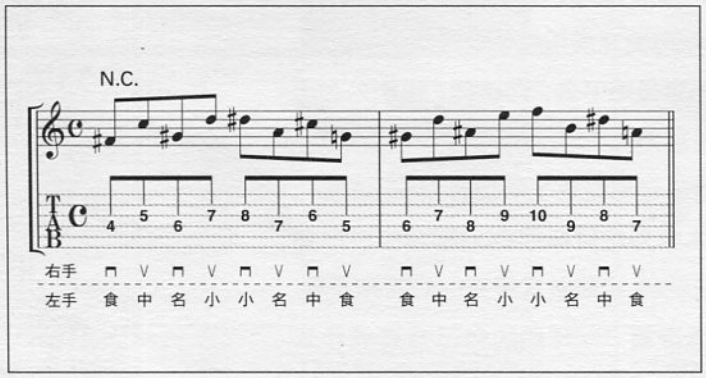

check! 2/365

用“Z字形”奏法来练习，培养准确控制手指的能力！

CD 0：11～ ♩=94

这种俗称“Z字形”的奏法难度较大，所以请耐心练习，不要急躁。特别是需要控制好无名指和小指。练习时注意不要让手指远离指板。要让等待按弦的手指，距离琴弦高度在1cm以内！

周二

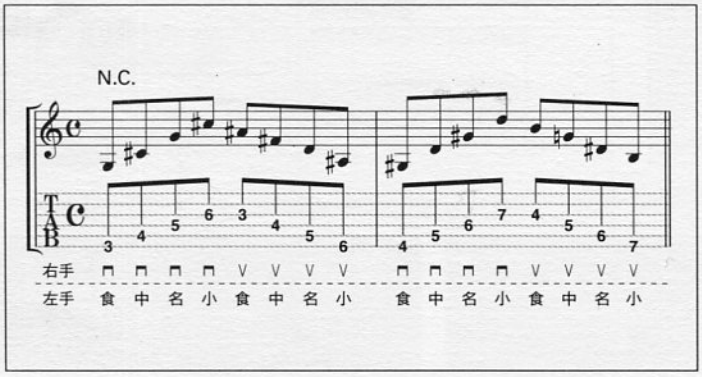

check! 3/365

“X形”的横向移动！训练左手的平衡性

CD 0：21～ ♩=85

这是一段按X形状来按弦乐句。虽然不是平常会用到的弹奏方式，但由于其对于左手平衡性的训练效果显著，所以请努力练习。同时注意严格按照谱例中标注的右手拨片方向来弹奏哦！

周三

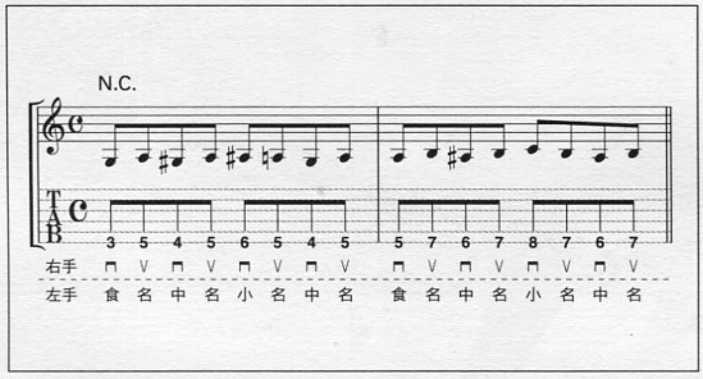

check! 4/365

食指固定的横向移动乐句

CD 0：32～ ♩=100

保持左手食指按弦的状态，机械地使用中指、无名指和小指来按弦。练习时注意有意识地训练各个手指的独立性及手指的按弦力度。切忌所有的手指同时运动！