TRƯỜNG ĐẠI HỌC ĐẠI NAM
KHOA CÔNG NGHỆ THÔNG TIN

ERP: HỆ THỐNG QUẢN LÝ KHÁCH HÀNG VÀ VĂN BẢN

Nguyễn Hữu Huy, Nguyễn Thanh Bình, Đào Thị Phương Long

Video demo

Github

Giới thiệu

Hệ thống ERP: Quản lý Khách hàng và Văn bản được xây dựng trên nền tảng Odoo đã được nâng cấp và mở rộng từ các module rời rạc thành một hệ thống tích hợp thống nhất:

- HRM làm dữ liệu gốc (Master Data)
- Liên thông HRM – Customer – Document
- Hồ sơ khách hàng số hóa tập trung
- Vòng đời bán hàng end-to-end
- Tự động tạo văn bản từ hợp đồng/báo giá
- Workflow phê duyệt đa cấp có điều kiện
- Chữ ký điện tử PKI
- OCR số hóa tài liệu
- Dashboard phân tích tổng hợp
- AI/Chatbot hỗ trợ tra cứu & xử lý
- Thông báo & tự động hóa nghiệp vụ

Giao diện ứng dụng

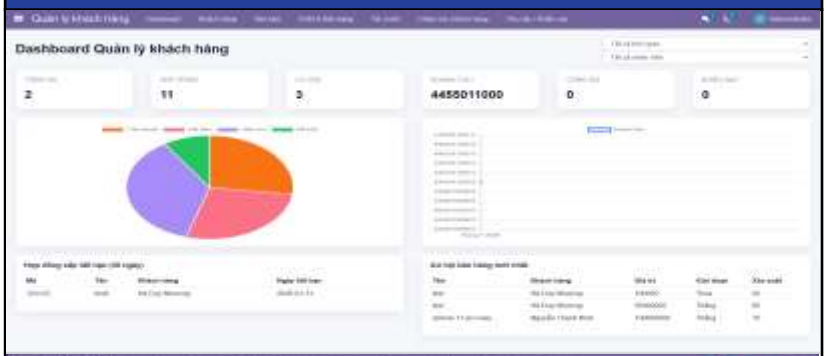

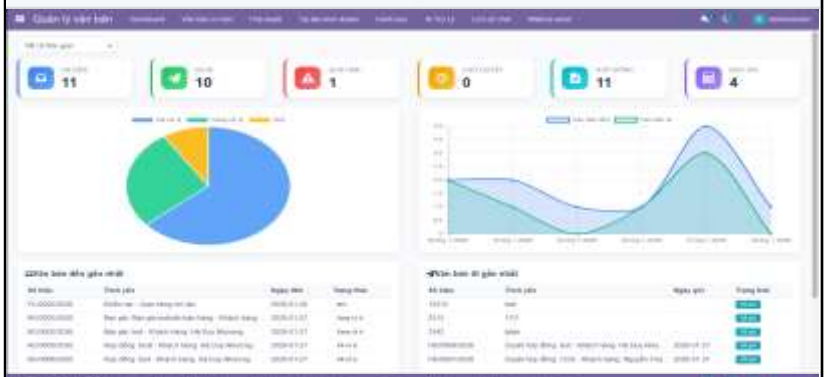

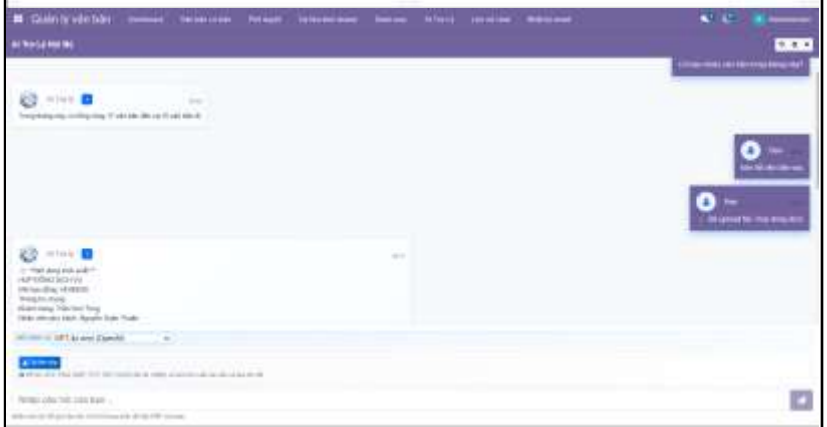

Kiến trúc hệ thống

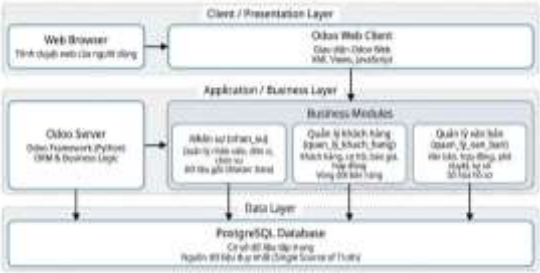

Công nghệ sử dụng

Hệ điều hành

UBUNTU

Công nghệ chính

ODOO PYTHON JAVASCRIPT XML

Cơ sở dữ liệu

POSTGRESQL

Platform

Github Platform

Github FIT-DNU

Hướng phát triển

Phát triển thêm thành phần cho hệ thống ERP :

- Phát triển hệ thống phân tích và đánh giá hiệu suất
- Xây dựng cơ chế kiểm soát rủi ro và tuân thủ
- Mở rộng chức năng nghiệp vụ theo chiều sâu
- Nâng cao mức độ tự động hóa và thông minh
- Tối ưu trải nghiệm người dùng và triển khai thực tế.

©AIoTLab, Faculty of Information Technology, DaiNam University