Review du lịch Hòn Khô Quy Nhơn - Top 5+ trải nghiệm thú vị

17/01/202426.268

Hòn Khô Quy Nhơn nổi bật với vẻ đẹp hoang sơ, bãi cát dài, trắng mịn cùng nước biển xanh trong như ngọc bích. Đây là điểm dừng chân lý tưởng để du khách khám phá thiên nhiên, tận hưởng không khí trong lành từ biển cả.

Mục lục

Khám phá vẻ đẹp trong trẻo, thơ mộng tại đảo Hòn Khô Quy Nhơn (Ảnh: Sưu tầm)

Cùng với Kỳ Co, Eo Gió, Cù Lao Xanh… thì Hòn Khô Quy Nhơn là một trong trong những địa điểm đẹp bạn không nên bỏ lỡ khi đi du lịch Quy Nhơn. Đây là một điểm đến siêu HOT với cảnh đẹp bình yên cùng nhiều trải nghiệm thú vị, hấp dẫn. Cùng Vinpearl bỏ túi tất tần tật các review Hòn Khô Quy Nhơn siêu hữu ích.

****** Sau sáp nhập, hợp nhất tỉnh Gia Lai và tỉnh Bình Định thành tỉnh Gia Lai mới.***

1. Hòn Khô Quy Nhơn ở đâu, cách trung tâm bao xa?

- ***Địa chỉ: phường Quy Nhơn Đông, tỉnh Gia Lai***

Quy Nhơn đang là một trong những địa điểm du lịch nổi tiếng được du khách yêu thích với cảnh quan thiên nhiên hoang sơ cùng những hoạt động vui chơi, giải trí hấp dẫn. Khi nhắc đến các cảnh đẹp, địa danh nổi tiếng Quy Nhơn không thể không nhắc đến Hòn Khô. Nơi đây nằm cách trung tâm Quy Nhơn khoảng 16km, rất thuận tiện để ghé thăm.

Hòn Khô Quy Nhơn đúng như tên gọi là một hòn đảo không có gì ngoài những dãy núi đá cheo leo, khô khốc đang cố ngoi ra biển. Trên đảo Hòn Khô Quy Nhơn toàn là những khối đá lớn được xếp chồng lên nhau tạo nên một cảnh quan hoang sơ và bình yên đến lạ. Ngoài ra, bãi tắm Hòn Khô khiến du khách bốn phương ngất ngây bởi nước biển xanh trong như ngọc bích và còn được bao bọc bởi các rạn san hô muôn màu.

Khu du lịch Hòn Khô Quy Nhơn thu hút nhiều du khách đến tham quan (Ảnh: Sưu tầm)

Vinpearl Hà Tĩnh, Affiliated by Meliá

Bùng binh Hà Huy Tập, Hàm Nghi, Hà Tĩnh, Việt Nam

Giá công bố1.660.000 VND

Giá thành viên1.577.000 VND

/đêm

Đặt ngay

2. Du lịch Hòn Khô mùa nào đẹp?

Hòn Khô là một điểm đến bạn không nên bỏ lỡ khi có dịp đến Quy Nhơn. Tuy nhiên, du lịch Hòn Khô Quy Nhơn mùa nào đẹp để có thể chiêm ngưỡng hết vẻ đẹp của hòn đảo này thì không phải ai cũng biết. Cùng Vinpearl tìm hiểu chi tiết từng mùa tại Hòn Khô và giúp bạn giải đáp du lịch Hòn Khô mùa nào đẹp nhất.

2.1. Mùa khô (tháng 4 đến tháng 9)

Tháng 4 - tháng 9 là thời điểm mùa khô tại Quy Nhơn, lúc này trời ít mưa, biển êm ả, biển không bị động và không có bão. Chính vì vậy, du khách có thể ghé Hòn Khô Quy Nhơn vào khoảng thời gian này để chuyến vui chơi và khám phá được thuận lợi, trọn vẹn.

Tour Hòn Khô Quy Nhơn tháng 4 - tháng 9 được nhiều du khách quan tâm (Ảnh: Sưu tầm)

2.2. Mùa rong mơ (tháng 5 đến tháng 7)

Ngoài mùa khô từ tháng 4 - tháng 9, bạn có thể ghé Hòn Khô vào mùa rong mơ từ tháng 5 - tháng 7. Lúc này, Hòn Khô như một cánh đồng vàng dưới mặt biển trong xanh khiến bất kỳ ai cũng sẽ say lòng.

Hòn Khô ở Quy Nhơn mùa rong mơ (Ảnh: Sưu tầm)

>>> Cách theo dõi thời tiết Quy Nhơn để có chuyến du lịch an toàn và trọn vẹn

3. Cách di chuyển đến Cù lao Hòn Khô

Nằm cách trung tâm Quy Nhơn khoảng 16km, để di chuyển đến Hòn Khô du khách có thể tham khảo lộ trình đường đi sau:

3.1. Từ trung tâm Quy Nhơn đi làng chài Nhơn Hải

Để đến được đảo Hòn Khô Quy Nhơn, trước tiên du khách cần di chuyển đến làng chài Nhơn Hải theo tuyến đường sau: Trung tâm Quy Nhơn → Cầu Thị Nại → Bán đảo Phương Mai → Rẽ phải chạy dọc theo đồi cát → Làng chài Nhơn Hải → Di chuyển khoảng 3km đường dốc hướng ra biển du khách sẽ nhìn thấy Hòn Khô.

3.2. Từ làng chài Nhơn Hải đi đảo Hòn Khô

Theo kinh nghiệm du lịch Hòn Khô Quy Nhơn, du khách có thể lựa chọn thuyền thúng hoặc cano để ra đến đảo Hòn Khô Quy Nhơn. Thời gian di chuyển

trên tàu, thuyền khoảng 10 - 15 phút nên rất nhanh thôi bạn sẽ được ngắm cảnh Hòn Khô tuyệt đẹp.

Loại tàu, thuyền	***Giá vé tham khảo***
Thuyền gỗ	***100.000 VNĐ/người/khứ hồi***
Thuê cả thuyền	***Khoảng 50.000 VNĐ/người/khứ hồi***
Cano	***80.000 VNĐ - 200.000 VNĐ/người/khứ hồi***
Thuê cả cano	***1.200.000 VNĐ***

**** Lưu ý: Thông tin giá vé các loại tàu thuyền đi Hòn Khô trên đây mang tính chất tham khảo, có thể thay đổi tùy thời điểm. Du khách khi có nhu cầu thuê tàu/thuyền nên liên hệ trực tiếp với chủ tàu/thuyền để cập nhật lại giá chính xác.***

Tận hưởng vẻ đẹp trong veo tại Hòn Khô Quy Nhơn (Ảnh: Sưu tầm)

Xem thêm:

>>> Tìm hiểu chi tiết về bến xe Quy Nhơn lịch trình và giá tham khảo

>>> Tổng hợp 16 hãng taxi Quy Nhơn uy tín, chất lượng, giá cước hợp lý

>>> Sân bay Quy Nhơn Phù Cát - TẤT TẦN TẬT thông tin cần biết

Vinpearl Cửa Sót Resort, Affiliated by Meliá

Xã Thịnh Lộc, Huyện Thạch Hà, Tỉnh Hà Tĩnh

Giá công bố1.730.000 VND

Giá thành viên1.643.500 VND

/đêm

Đặt ngay

4. Những trải nghiệm hấp dẫn tại Hòn Khô Quy Nhơn

Dưới đây là TOP 6 trải nghiệm thú vị bạn không nên bỏ lỡ nếu có dịp đến Hòn Khô Quy Nhơn:

4.1. Khám phá vẻ đẹp của Hòn Khô

Hòn Khô Quy Nhơn mang vẻ đẹp hoang sơ do chưa có nhiều sự đầu tư du lịch nghỉ dưỡng nên rất được du khách yêu thích. Hòn Khô có kết cấu địa chất đặc biệt khi có những hình vòng cung nối tiếp nhau, tựa lưng vào dãy núi tạo nên cảnh quan hùng vĩ và thơ mộng. Dừng chân tại đây, chắc chắn du khách sẽ bị xiêu lòng với trước vẻ đẹp tuyệt mỹ của Hòn Khô.

Hình ảnh Hòn Khô Quy Nhơn gây thương nhớ với nhiều du khách (Ảnh: Sưu tầm)

4.2. Lặn ngắm san hô

Một trải nghiệm bạn không nên bỏ lỡ khi đến Hòn Khô chính là lặn ngắm san hô. Với những rạn san hô xinh đẹp, nhiều màu sắc, du khách sẽ có dịp được khám phá thế giới dưới nước lung linh, huyền ảo.

Trải nghiệm lặn ngắm san hô tuyệt đẹp (Ảnh: Sưu tầm)

4.3. Bơi lội, tắm biển

Hòn Khô là một trong những bãi biển Quy Nhơn có màu xanh trong ngọc bích cực đẹp và là địa điểm lý tưởng đến du khách bơi lội, tắm biển. Với làn nước trong vắt, có thể nhìn xuyên tới đáy, tắm biển tại Hòn Khô chắc chắn sẽ mang lại cho bạn nhiều trải nghiệm thú vị.

Nước biển xanh ngọc bích cực đẹp (Ảnh: Sưu tầm)

4.4. Check in cây cầu gỗ

Cây cầu gỗ là địa điểm check in đang HOT rần rần được giới trẻ vô cùng yêu thích khi đến Hòn Khô. Cây cầu gỗ có vị trí tựa vào vách đá, mặt hướng ra biển khơi nên là một trong những background sống ảo siêu chất của du khách.

Cây cầu gỗ được nhiều du khách check in (Ảnh: Sưu tầm)

4.5. Trải nghiệm các môn thể thao trên biển

Nếu bạn yêu thích trải nghiệm các môn thể thao trên biển thì đến Hòn Khô đừng bỏ qua motor nước hay thả phao chuối giữa biển… Đây là những môn thể thao nước được nhiều du khách yêu thích và lựa chọn chinh phục khi đến Hòn Khô Quy Nhơn.

4.6. Ghé thăm làng chài Nhơn Hải

Làng chài Nhơn Hải là điểm đến du khách nhất định nên thêm vào LIST những địa danh cần đến khi đi du lịch Quy Nhơn. Khung cảnh bình minh ló rạng với từng đoàn thuyền ra khơi đánh cá hay cảnh sắc lộng lẫy lúc chiều tà chắc chắn sẽ khiến bạn mê mẩn. Bạn sẽ được tìm hiểu, khám phá cuộc sống của ngư dân và thưởng thức hải sản tươi ngon lại làng chài.

Tìm hiểu cuộc sống ngư dân làng chài Nhơn Hải (Ảnh: Sưu tầm)

>>> Quy Nhơn có gì chơi? 30 địa điểm du lịch thu hút hội cuồng chân

5. Đi Hòn Khô ăn gì?

Ngoài cảnh đẹp đến nao lòng, Hòn Khô còn níu chân du khách bốn phương bởi ẩm thực đa dạng, tươi ngon và mang hương vị đặc trưng của vùng biển. Cùng khám phá những món ăn nhất định bạn nên thử khi đến Hòn Khô dưới đây:

5.1. Hải sản

Một trong những đặc sản Quy Nhơn tươi ngon, chất lượng không thể không kể đến hải sản. Bạn có thể thưởng thức cá mú, cá chình, cá dìa, tôm hùm, ốc… được chế biến thơm ngon, hấp dẫn ở các nhà bè với giá cả cực kỳ phải chăng.

Những món ngon từ hải sản không thể chối từ (Ảnh: Sưu tầm)

5.2. Nhum (cầu gai)

Nhum là loại động vật thân tròn có gai màu đen. rất giàu dinh dưỡng và là đặc sản nổi tiếng của Quy Nhơn. Nhum được chế biến thành nhiều món ngon khác nhau như nhum nướng mỡ hành, nhum tái chanh… với hương vị đặc trưng khiến thực khách ăn một lần là nhớ mãi.

Nhum nướng mỡ hành (Ảnh: Sưu tầm)

5.3. Bánh xèo mực

Bánh xèo mực với vỏ bánh giòn, vàng ruộm cùng phần nhân mực tươi ngon đã đốn gục trái tim của biết bao du khách. Đến Hòn Khô nếu không thưởng thức món bánh xèo mực ngoài giòn, trong mềm thấm vị thì quả thực là đáng tiếc.

Bánh xèo mực là món ăn đặc sản không thể không thử khi đến Quy Nhơn (Ảnh: Sưu tầm)

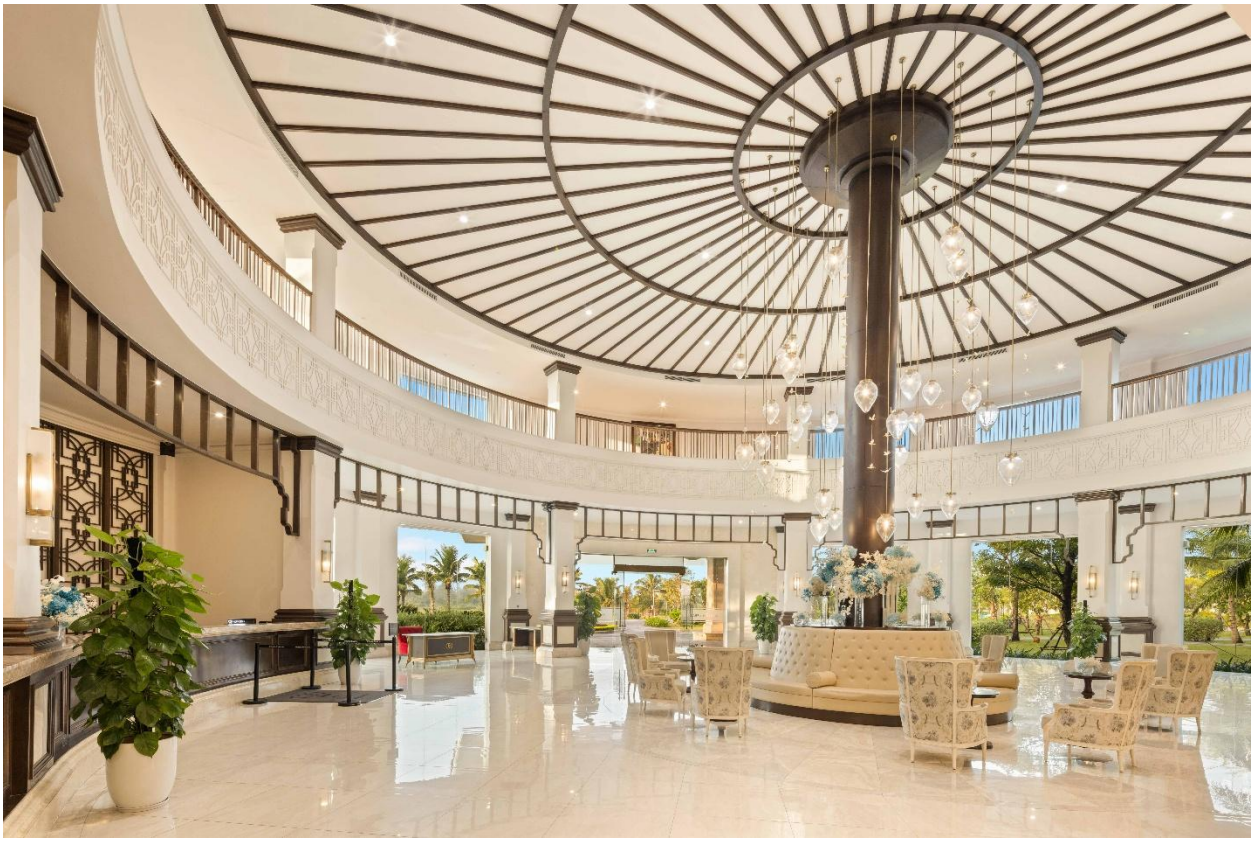

Vinpearl Cửa Hội Resort, Affiliated by Meliá

Đường Bình Minh, Phường Nghi Hải, Huyện Cửa Lò, Tỉnh Nghệ An, Việt Nam

Giá công bố1.810.000 VND

Giá thành viên1.719.500 VND

/đêm

Đặt ngay

6. Du lịch Hòn Khô Quy Nhơn cần lưu ý gì?

Một số lưu ý du khách nên lưu lại về trang phục, cách di chuyển… khi đến Hòn Khô để có chuyến đi thú vị và trọn vẹn hơn:

- ***Trang phục: Du khách đừng quên chuẩn bị những set trang phục thật rực rỡ để có những bức ảnh sống ảo lung linh.***

- ***Vật dụng cá nhân cần thiết: Mũ, ô, kem chống nắng, thuốc say tàu xe, giấy tờ tùy thân, nước uống… là những vật dụng cần thiết bạn nên mang theo trong chuyến đi đến Hòn Khô.***
- ***Di chuyển: Nếu bạn muốn đi ghép tàu nên đi sớm, khoảng từ 8 - 10h sáng vì thời điểm này rất đông du khách, việc tìm người ghép tàu cũng dễ hơn.***
- ***Chỗ ở/lưu trú: Hiện Hòn Khô chưa có homestay hay khách sạn nào nên bạn có thể thuê khách sạn tại làng chài Nhơn Hải để nghỉ ngơi.***

Chuẩn bị các đồ dùng cần thiết để tận hưởng trọn vẹn chuyến khám phá Hòn Khô (Ảnh: Sưu tầm)

Du lịch Quy Nhơn, ngoài Hòn Khô bạn đừng quên khám phá các điểm đến hấp dẫn khác như: Đồi cát Phương Mai, Tháp Bánh Ít, Tháp đôi Quy Nhơn, Đầm Thị Nại, Chùa Long Khánh, chùa Ông Núi, chùa Thiên Hưng, Bãi tắm Hoàng Hậu, Ghềnh Ráng Tiên Sa, Bãi Xép Quy Nhơn, Tịnh xá Ngọc Hòa, Cù Lao Xanh, Kỳ Co...

<u>Hòn Khô Quy Nhơn</u> nổi bật với vẻ đẹp hoang sơ, bãi tắm trong xanh cùng những rạn san hô nhiều màu sắc đã trở thành điểm dừng chân lý tưởng của nhiều du khách. Nếu bạn đang tìm kiếm một địa điểm du lịch yên bình để khám phá và trải nghiệm những điều mới lạ thì Hòn Khô là sự lựa chọn hoàn hảo. Hy vọng rằng với những thông tin mà Vinpearl chia sẻ trên đây, bạn sẽ có chuyến du lịch ý nghĩa và trọn vẹn nhất.