사회조사방법론

연구 주제의 설정

김현우, PhD[1]

[1] 충북대학교 사회학과 조교수

March 18, 2024

진행 순서

1. 좋은 연구 주제
2. 사회학 연구의 기여
3. 연구 주제 설정의 팁

좋은 연구 주제

좋은 연구 주제

"컵 안에 물을 많이 따르면 자연스럽게 물은 넘쳐 흐른다."

- 연구 주제(research topic) 선정이 어렵다고 말하는 사람들이 있다.
  "나는 무엇을 좋아하는지 모르겠어. 무엇을 연구하고 싶은지 모르겠어."
- 평소부터 연구 주제에 대해 생각해야 한다. 관심 있는 영역에 대해 많은 서적과 논문을 찾아 읽고, 남들과도 연구에 관한 이야기를 나누어야 한다.
- 사회학도의 눈으로 일상을 바라보는 것 자체가 훈련이 된다.
- 아쉽지만 이 과정은 하루아침에 이루어 질 수 없다. 그러다보니 격차도 벌어진다.
  나는 연구 주제 가뭄으로 고통받는데, 어떤 이에게는 좋은 연구 주제가 넘쳐난다.

좋은 연구 주제

그러면 어떻게 연구 주제를 찾을 수 있을까?

- 일단 내가 가지고 있는 문제의식을 조금씩 발전시켜 나가야 한다!
- 사회학도로서 품고 있는 생각, 신념, 흥미, 관심분야가 있다면 이것을 출발점으로 삼자.
- 삶 속에서의 경험, 사색, 토론, 독서, 수업 등 경험을 통해 점차 문제의식을 확대·집중시켜 나간다.
- 평소 가지고 있던 문제의식에 걸맞는 주제를 선택하자. 그래야 조사연구가 즐겁다!
- 물론 종종 좋은 연구 주제는 타인(e.g., 지도교수)으로부터 오기도 한다.

좋은 연구 주제

최초의 연구 주제에서 멈추어선 안된다.

- 고민없이 나온 '첫번째' 연구 주제는 대부분 날것 그대로의 상태이기 마련이다. 당연히 아직 유치하며 사색의 깊이가 없다.
- 이 주제에 대해 전혀 생각해 본 적 없는 사람이 아무렇지도 않게 툭 던진 연구 주제는 아무래도 티가 날 수 밖에 없다.
- 연구 주제와 직접 관련한 책을 읽거나 다른 광범위한 분야의 책(e.g., Giddens의 〈현대사회학〉)을 읽으면서 생겨나는 단상, 질문, 토론거리 등은 그때그때 메모를 남겨야 한다.
- 책 귀퉁이에 적어놓거나 메모장을 사용해도 좋고 휴대폰 앱을 사용해도 좋다. 포스트잇도 쓰자. 이것들을 반복하다보면 좋은 연구 주제를 발전시킬 수 있다.
- 연구 주제에 대한 고민을 거듭하여 좋은 연구 주제에 도달해야 한다!

좋은 연구 주제

- 연구는 작게 시작해서 크게 끝낸다는 원칙을 기억해야 한다.
- 크게 시작해서 작게 끝내는 용두사미식 연구야말로 최악이다. 감당할 수 없이 큰 연구 주제를 붙잡으면 종종 이런 결과를 초래한다.
- 작은 연구 주제를 하나 붙잡고 시작해야 한다. 그리고 시종일관 이 연구 주제에 관해 꼬리에 꼬리를 물고 끊임없이 질문을 던지고 스스로 답하는 과정을 통해 정교하게 가다듬어야 한다.
- 이 과정에서 눈덩이가 굴러가듯 저절로 연구 주제의 규모가 조금씩 커지게 된다.
- 둘 이상의 서로 다른 주제를 하나의 연구에서 다루는 것만큼은 반드시 피하자!

좋은 연구 주제

좋은 연구 주제는 소극적으로 다음의 조건을 만족시켜야 한다.

- 첫째, 연구 윤리에 위반되거나 연구자의 신변에 위험을 수반하는 주제는 무조건 피해야 한다.
- 가령 범죄집단 현장조사(field study) 같은 방법론은 피해야 한다.
- Sudhir Venkatesh의 〈괴짜사회학(Gang Leader for a Day)〉 같은 책은 대단히 흥미롭지만 이런 연구는 절대 추천할 수 없다.
- 애시당초 오늘날 기준에서 이런 연구는 연구윤리 위반에 해당하므로 (성공적으로 연구가 수행되어도) 자칫하면 큰 불이익을 받는다.

좋은 연구 주제

- 둘째, 연구 주제가 실제로 실행가능하지 않는다면 피해야 한다.
- 특히 현실적으로 자료(data)를 확보할 수 있어야 한다.
- 가령 (기존 자료가 있는 경우가 아니라면) “교도소에 수감된 재소자들의 폭력행동”와 같은 주제는 피해야 한다.
- 연구 주제의 범위가 지나치게 광범위하거나 추상적인 것은 안된다. 지나친 예산과 시간이 필요한 주제도 곤란하다.
- 가령 “자본주의 세계체제 속 금융위기와 국민국가의 대응, 1500–2020” 같은 주제는 곤란하다.

좋은 연구 주제

- 셋째, 연구 주제의 깊이가 연구자의 능력을 지나치게 뛰어넘는지 판단해야 한다.
- (잘 모르는데) 고도의 수리모형을 세우고 이를 시뮬레이션(simulation)으로 테스트해 보겠다는 등의 계획을 세워선 안된다.
- 그러나 배운 수준에서 아주 살짝 조금 더 어려울 것 같다 정도라면 괜찮다!

좋은 연구 주제

좋은 연구 주제는 적극적으로 다음의 조건을 만족시켜야 한다.

- 첫째, 연구 주제가 참신하면 그건 그 자체로 좋다.
- 지금까지 들어보지 못한 연구 주제나 선행연구에서 만족스러운 설명이 제시되지 않은 연구 주제라면 더욱 좋다.
- 다만 그런 연구 주제를 찾기가 정말 쉽지 않다. 설령 찾았더라도 양적 연구를 수행하기엔 예산과 시간의 소모를 감당하기 어려운 경우도 많다.
- 그러니 참신하지 않은 주제라도 좋다. 평이한 주제를 새로운 시각으로 재조명하며 깊게 파들어가는 편이 낫다!

좋은 연구 주제

- 둘째, 구체적인 연구 주제를 골라잡아야 한다.
- 사회과학적 연구는 물적 대상을 주제로 삼지 않고 모호하고 구체적으로 정의하기 애매한 관념을 조사하는 경우도 많다.
- 그러한 관념을 구체적으로 개념화(conceptualization)할 수 있어야 한다. 그렇지 않으면 너무나도 막연하고 추상적인 탓에 출발점조차 찾을 수 없게 된다.
- 경험적인 증거에 의해 충분히 뒷받침할 수 있는 연구 주제일 필요가 있다. 그렇지 않으면 주장과 근거가 불일치하기 쉽다.
- 때로는 영역과 범위를 충분히 좁힘으로써 이를 달성할 수 있을지도 모른다(Why?).

좋은 연구 주제

- 셋째, 기여점이 있는 연구 주제가 좋다.
- 이론적인 기여를 고려하자: “이 연구 주제를 탐구함으로서 이 분야의 학문 발전에 얼마나 공헌할 것인가?”
- 실용적인 기여도 고려하자: “이 연구 주제를 조사한다면 현실적인 문제를 해결하는데 얼마나 도움이 될 것인가?”
- 다만 어떤 연구 주제가 이론과 실용에 공헌하는가 하는 것은 (경험이 축적되기 전에는) 미리 알기 어렵다.
- 게다가 자신만의 자유로운 연구 가능성을 옭죄는 결과를 가져올 수도 있다.

사회학 연구의 기여

사회학 연구의 기여

사회학은 세상을 바꾸는데 기여해왔다.

- 1896년 미국 대법원은 "분리하되 평등한(separated but equal) 원리"를 내세웠다.
- 이 판례에는 사회적 다윈주의(social Darwinism)와 인종주의적 편견을 갖고 있었던 William Graham Sumner와 같은 사회학자의 영향이 있었던 것으로 추정된다.
- 그 뒤, 1950년대에 이 원리가 폐기되었을 때도 또다시 사회학자들의 영향이 있었을 것이라는 추측도 있다.
- 1960년대 James Coleman이 다시 인종 통합이 학업성취에 영향을 미치지 못한다는 연구 결과를 발표했을 때도 큰 반향이 있었다.

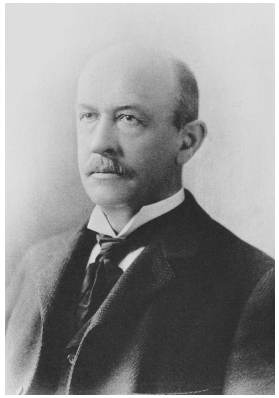

William Graham Sumner

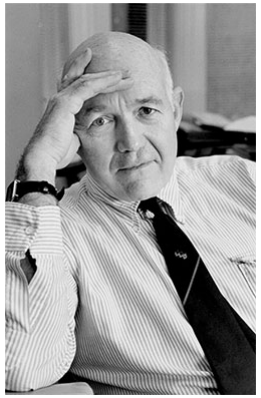

James Coleman

사회학 연구의 기여

- Richard J. Herrnstein와 Charles Murray가 〈벨 커브(The Bell Curve)〉에서 흑인의 지적 열등함이 미국에서 사회적 계층 분리의 이유라고 주장했을 때 큰 논란이 있었다.
- 수많은 사회학자들(Claude S. Fischer, Michael Hout, Ann Swidler, Kim Voss, Christopher Winship 등)은 자신의 사회계층과 불평등 및 사회조사에 대한 연구 성과를 바탕으로 이 논쟁에 직접 뛰어들었다.

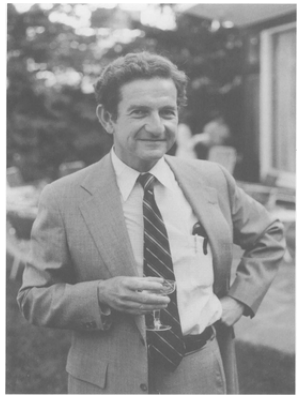

Richard J. Herrnstein

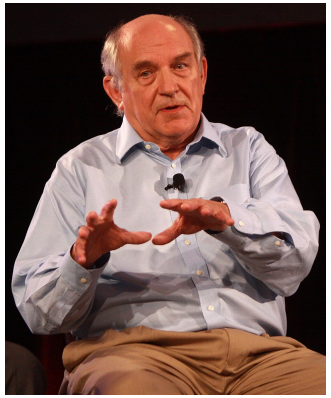

Charles Murray

사회학 연구의 기여

- 소셜네트워크 분석(social network analysis)으로 유명한 사회학자인 Edward Laumann과 그 동료들은 미 국립보건원(NIH)에 성행위의 사회적 연결을 조사하기 위한 연구기금을 신청하였다.
- 보수주의 미 의회의원들은 이런 연구가 동성애와 좌익 공산주의를 전파하려는 음모라고 보아 반격을 가했다.
- 결국 Laumann과 동료들은 NIH에서 기금을 얻지 못했고 다른 사설 재단에서 지원을 받았고 〈성행위의 사회조직(The Social Organization of Sexuality)〉을 출판하였다.

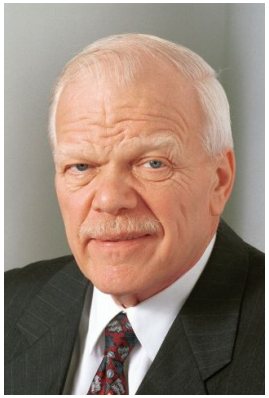

Edward Laumann

사회학 연구의 기여

좋은 사회학 연구 주제를 통해 사회에 기여한다는 것은 무슨 의미인가?

- 별(star)은 인간이 관찰하더라도 신경쓰지 않는다. 하지만 누가 당신을 관찰한다고 생각해보라.
- 관찰 대상은 사회조사를 위한 관찰과 개입에 의해 종종 영향받는다. 이를 호손 효과 (Hawthorne effect)라고 부른다.
- 사회학적 연구는 그 자체로서 과학적 연구일 뿐 아니라, 사회변동의 동인이 되기도 한다.
- 그러므로 여러분이 어떤 식으로든 사회조사를 수행한다면 (규모가 작을수는 있어도) 분명히 사회변동의 한 원인이 된다.
- 여러분이 수행하는 연구 주제를 남들에게 밝혔을 때 어떤 반응이 돌아올지 생각해보자(이것이 핵심이다).

사회학 연구의 기여

나의 연구는 더 넓은 세상과의 대화이기도 하다.

- 그야 자신의 관심사가 가장 중요하겠지만, 넓게는 사회 뿐 아니라 좁게는 과학자 사회, 더 좁게는 자신의 연구를 직접적으로 읽어 줄 사람들의 관심도 진지하게 고려해야 한다.
- 타인이 연구 보고서를 읽고나서 "그래서 어쩌러구?(So what?) 내가 도대체 이 글을 왜 읽어야 하지?" 같은 식의 반응이 나오지는 않을지 고민해야 한다.
- 가령 "우리 엄마아빠 사이 부부싸움과 나의 성적 저하" 같은 주제는 좋지 않다(Why?).
- 학문 역시 사회적 활동이므로 연구 주제의 설정부터 의사소통을 염두에 두지 않을 수 없다.

사회학 연구의 기여

- 어떤 사회학자는 사회학자가 세상 속에 뛰어들어 대안을 제시하거나 조언을 내미는 것을 경계한다!
- 그러다보니 사회학은 종종 비판만 있고 대안은 없는 학문이라고 비난받는다(Why?).
- 하지만 공모전 응모나 정책대안 제시(e.g., KDI 영워킹그룹), 학술논문 출판, 신문/잡지/블로그 투고 등은 (여러분의 개인적인 경력개발 뿐 아니라) 우리 사회를 위한 유의미한 기여가 된다.
- 그러므로 사회적 수요에 부합하는 주제를 능동적으로 고려할 수도 있다(나는 솔직히 필요하다고 본다).

연구 주제 설정의 팁

연구 주제 설정의 팁

그런 추상적인 이야기말고 연구 주제를 발굴하는 좋은 노하우는 없을까?

- 첫번째, 기존 이론의 약점을 보완하여 새로운 연구 주제 개발하기
  (e.g., Merton의 아노미 이론에서 의 차별적 기회구조이론)
- 두번째, 기존 연구의 외연을 확장하여 새로운 연구 주제 만들기
  (e.g., 한국에 관한 기존 분석을 비교국가 분석으로 확대하기)
- 세번째, 기존 연구의 외연을 축소하여 새로운 연구 주제 만들기
  (e.g., 기존의 비교국가 분석을 한국에 대하여 집중하기)

연구 주제 설정의 팁

- 네번째, 기존 이론들의 설명요인들을 혼합하여 새로운 연구 주제 만들기
  (e.g., 직업가치를 설명하기 위해 심리학적 설명과 사회학적 설명을 결합하기)
- 다섯번째, 새로운 연구방법 적용이나 연구대상 변경하기
  (e.g., 남성청소년에 관한 질적 연구를 여성청소년에 관한 양적 연구로 다시 적용해보기)
- 여섯번째, 기존 연구 재검증하기
  (e.g., 10년 전 수행된 연구를 재검증해보고 어떻게 달라졌는지 검토하기)

연구 주제 설정의 팁

- 학술지나 학술회의 자료, 도서 목록 따위를 “보물사냥꾼의 눈빛으로” 살펴보는 것도 좋다.
- 가령 2023 충북대학교 사회학과 학술제는 어떨까?

순번	주제
4	한국 택배노동자가 처한 노동불평등
5	초등교사 감정노동
6	청년고용정책의 한계점: 노동시장 이행기의 청년들을 중심으로
7	프로 스포츠 노동의 숨겨진 이면: 국내 야구 선수의 노동 중심으로
8	자산형성지원사업의 보편성 확대에 대한 제언
9	미충족의료 영향요인 연구와 청주시 실질적 의료취약지 도출
10	여성출소자에 대한 복지의 필요성과 현 복지제도에 대한 논의
11	돌봄 영역에서 구현된 아래로부터의 다문화주의
12	군대 내 인권교육의 실효성과 개선방안
13	MZ세대로 보는 사회분할
14	드라마 〈설강화〉방영 중지 운동에 대한 구성주의적 분석 및 고찰: ‘프레임 정렬’ 과 ‘집합행동 프레임’ 을 중심으로
15	버츄얼 캐릭터를 통한 젠더화된 여성성
16	능력주의와 지방대학 혐오