YBIB 레터 2호 2025 10월호

배움이 세상과 만날 때 : 함께 성장하는 여정

CP(공동체프로젝트) 안내

믿음의 진리 안에서 배움의 기쁨을 통해 글로벌 리더를 양성하는 사랑의 학교

진로와 연계한 공동체 프로젝트(CP)

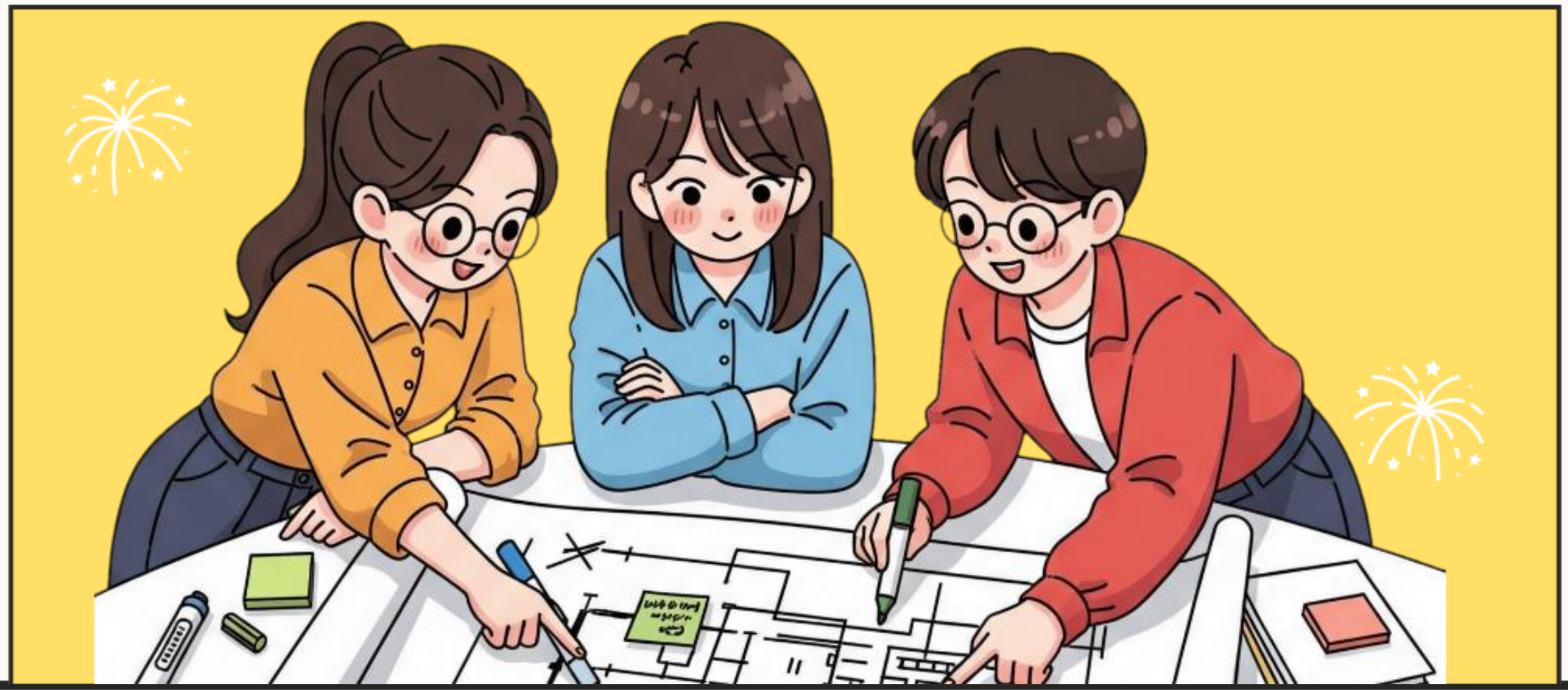

목차

1 CP(공동체 프로젝트)란?

2 프로젝트 진행 계획

3 프로젝트 기대 효과

믿음의 진리 안에서 배움의 기쁨을 통해 글로벌 리더를 양성하는 사랑의 학교

CP(공동체 프로젝트)

CP(공동체 프로젝트)란?

CP, 또는 Community Project(공동체 프로젝트)는
학생들이 지역사회에 긍정적인 영향을 미치는 실질적인 행동을 통해
자기 주도적인 학습 역량을 기르는 학생 중심의 경험 학습 활동입니다.

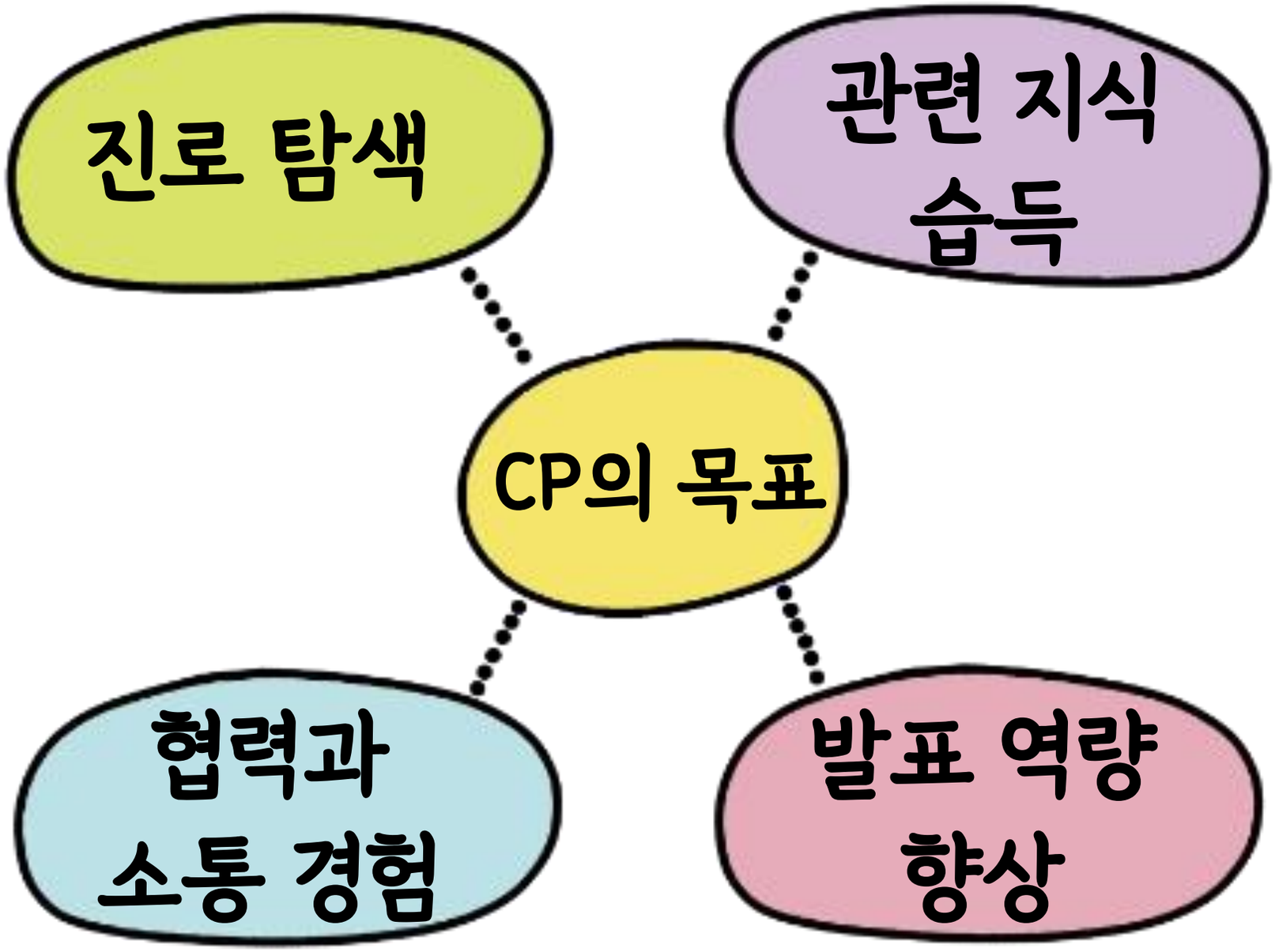

CP(공동체 프로젝트)

CP(공동체 프로젝트)란?

CP, 또는 Community Project(공동체 프로젝트)는
학생들이 지역사회에 긍정적인 영향을 미치는 실질적인 행동을 통해
자기 주도적인 학습 역량을 기르는 학생 중심의 경험 학습 활동입니다.

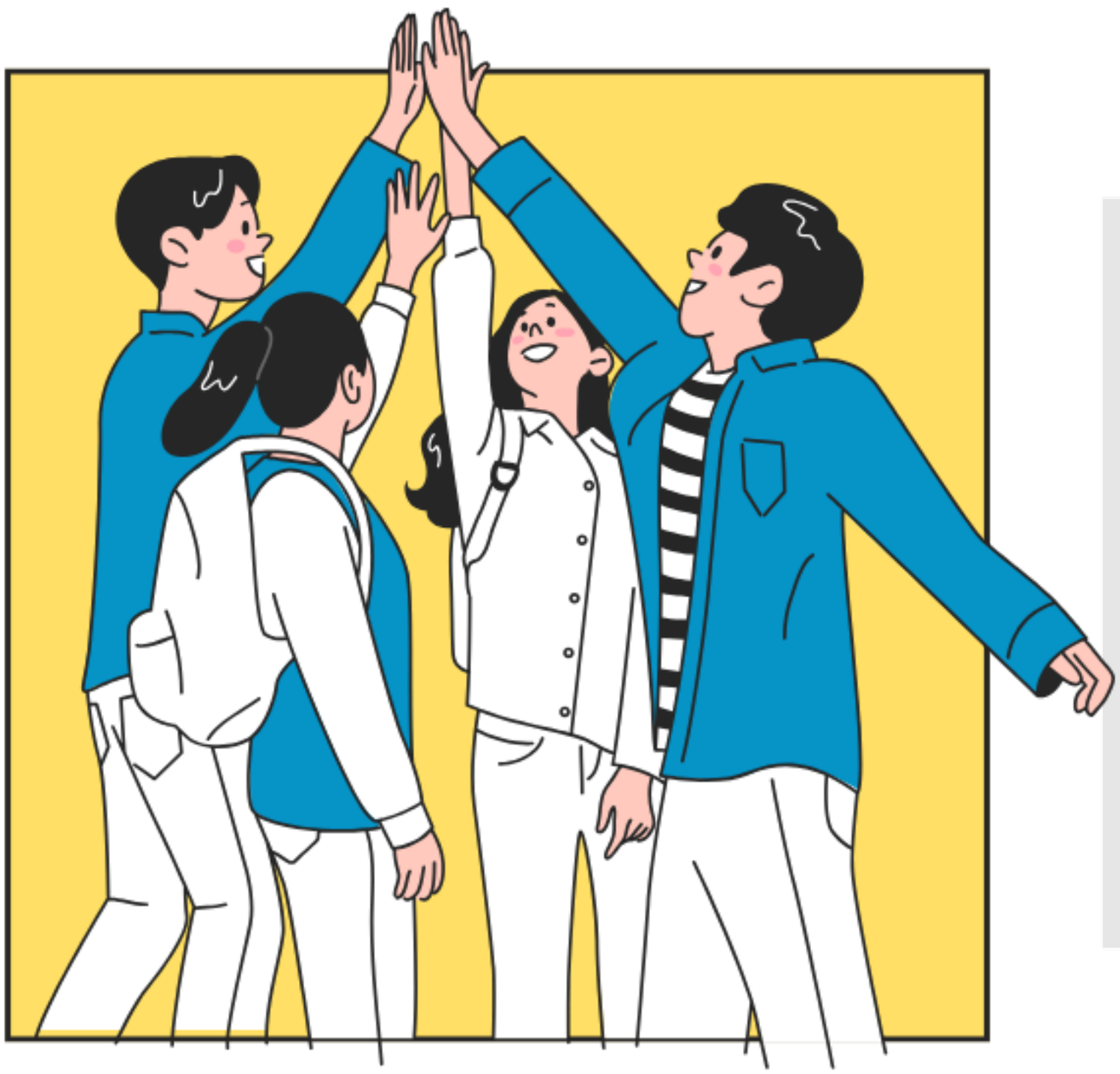

주제

나의 미래 직업 탐색과
그에 맞는
커뮤니티 서비스
(지역사회 봉사)
계획

프로젝트 진행 단계

하나의 아이디어가
행동으로 이어지기까지,
학생들은 배움을
실천으로 옮깁니다.

1단계
조사

- 직업 분야 정보 수집
- 직무 분석, 교육과정
- 산업 동향 파악
- 전문가 인터뷰 참여
- 조사 보고서 작성

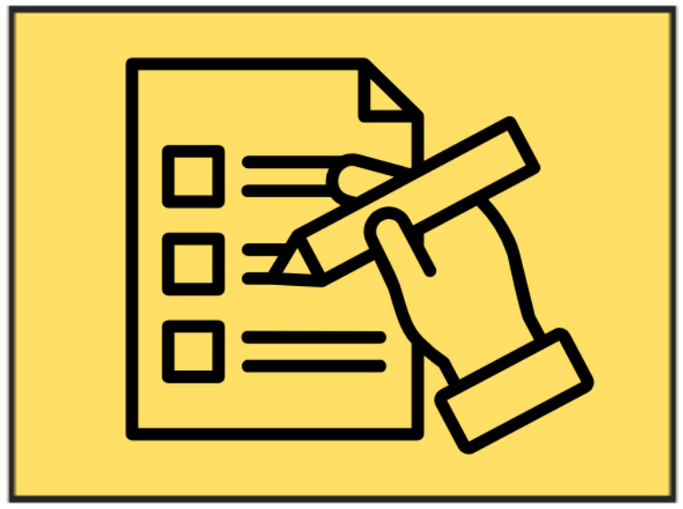

2단계
계획

- 커뮤니티 서비스 기획
- 예산 계획 수립
- 역할 분담 결정
- 실행 계획 장성
- 기획안 완성

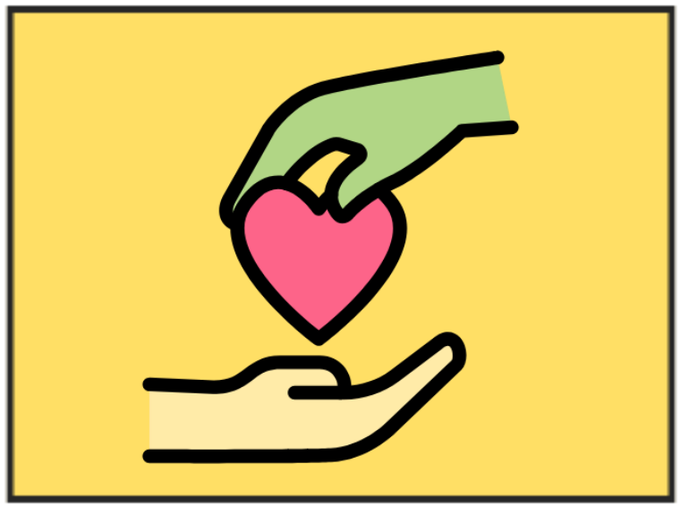

3단계
실행(봉사-성찰)

- 기획 서비스 실행
- 프로젝트 진행 기록
- 결과물 수집 (사진)
- 피드백 수렴
- 실행 결과 분석

CP (공동체 프로젝트) 진행 계획

- 4월 — 프로젝트 개요 및 팀 편성
- 5월 — 진로 탐색과 조사&커뮤니티 서비스 기획
- 6월 — 서비스 계획 발표 및 피드백
- 6~7월 — 프로젝트 실행 계획 및 준비
- 7~9월 — 커뮤니티 봉사(서비스) 실행
- 10~11월 — 프로젝트 발표 준비
- 12월 — 용북중학교 진로 연계 CP 발표회

부스별 발표 진행!

CP(공동체 프로젝트)

예시 팀 활동

의료 분야

주제 : 건강 캠페인
활동 : 식습관 교육
실행/봉사 : 학교내 세미나

IT 분야

주제 : 프로그래밍 교육
활동 : 워크숍 기획
실행/봉사 : 기초 코딩 교육

예술 분야

주제 : 미술 전시회
활동 : 작품 제작
실행/봉사 : 학교내 전시

환경 분야

주제 : 재활용 캠페인
활동 : 환경 보호 활동
실행/봉사 : 지역 청소 활동

배움이 교실을 넘어 세상과 연결될 때, 학생들은 스스로 배우고 협력하며 자신의 길을 발견합니다.

기대 효과

진로 탐색 역량 강화

적성에 맞는 진로 발견

협업 및 소통 능력 향상

의사 소통 능력 향상

실제적 직업 경험

직업 현실 이해

사회적 가치 창출

지역 사회 기여 및 공동체 의식 함양

공동체 프로젝트에 함께할 여러분의 멋진 여정을 기대합니다!

CP(공동체 프로젝트) 설명을 마치며..
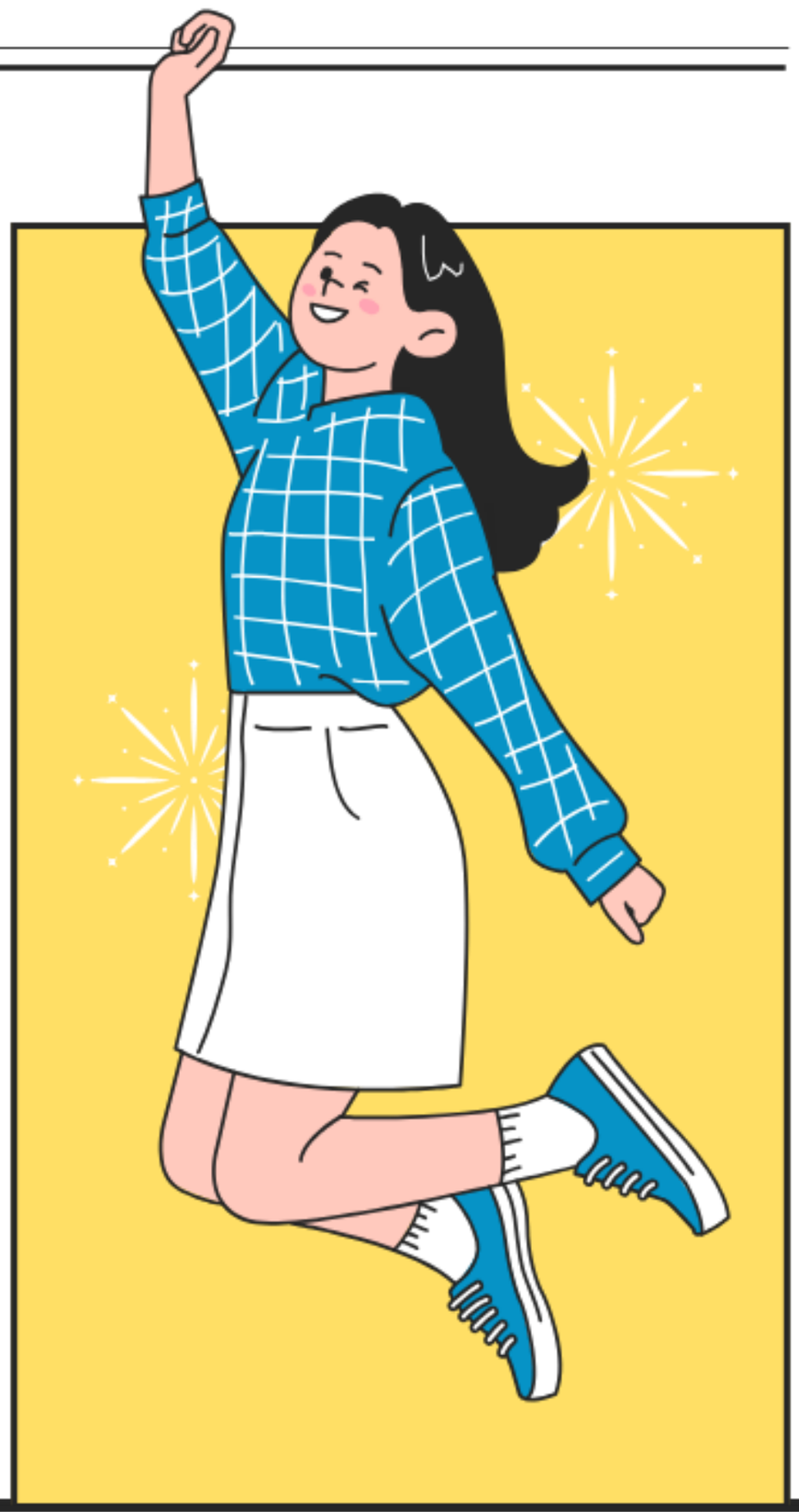
이번 공동체 프로젝트를 통해 학생들은 배움이 교실 안에만 머무는 것이 아니라, 세상과 연결되고 사람을 변화시킬 수 있다는 것을 경험할 수 있을 것입니다.
작은 행동 하나가 공동체를 밝히는 큰 빛이 되듯, 이 경험이 학생들의 삶 속에서 계속 이어지길 바랍니다.