YBIB 레터 3호

2025 11월호

정직함을 배우는 교실, 세상을 바꾸는 첫 걸음

학문적 정직성

믿음의 진리 안에서 배움의 기쁨을 통해 글로벌 리더를 양성하는 사랑의 학교

원칙 있는 배움, 스스로 책임지는 삶으로

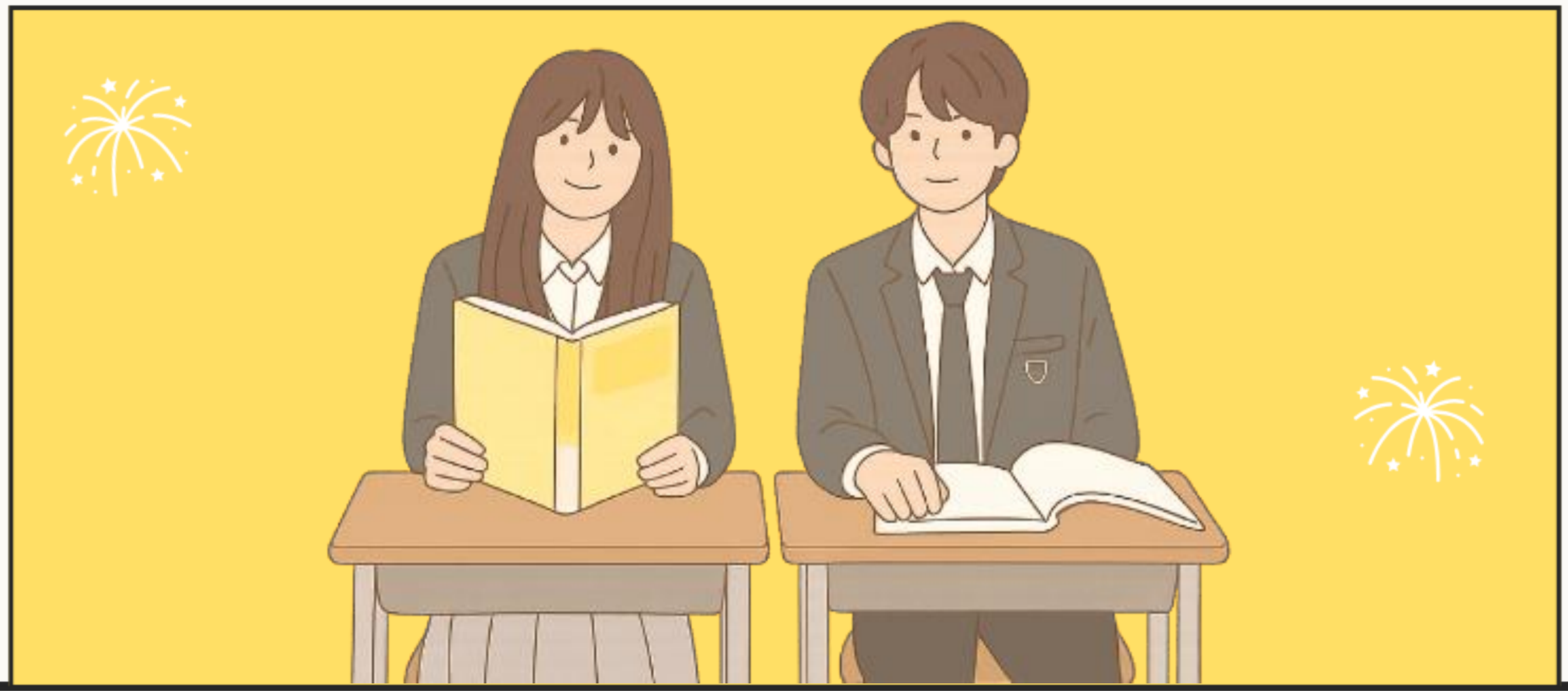

목차

1 학문적 정직성이란?

2 학문적 정직성의 첫 걸음

3 용북의 학문적 정직성 서약

믿음의 진리 안에서 배움의 기쁨을 통해 글로벌 리더를 양성하는 사랑의 학교

학문적 정직성

학문적 정직성이란?

내가 배운 것을 정직하게 표현하고 다른 사람의 아이디어나 정보를 올바르게 사용하는 태도입니다.

“우리는 공정성과 정의감을 바탕으로 인간의 존엄성 및 권리를 존중하며, 성실하고 정직하게 행동합니다. 우리는 우리 자신의 행동과 그 결과에 따른 책임을 집니다.”

학문적 정직성

학문적 정직성을 실천하려면?

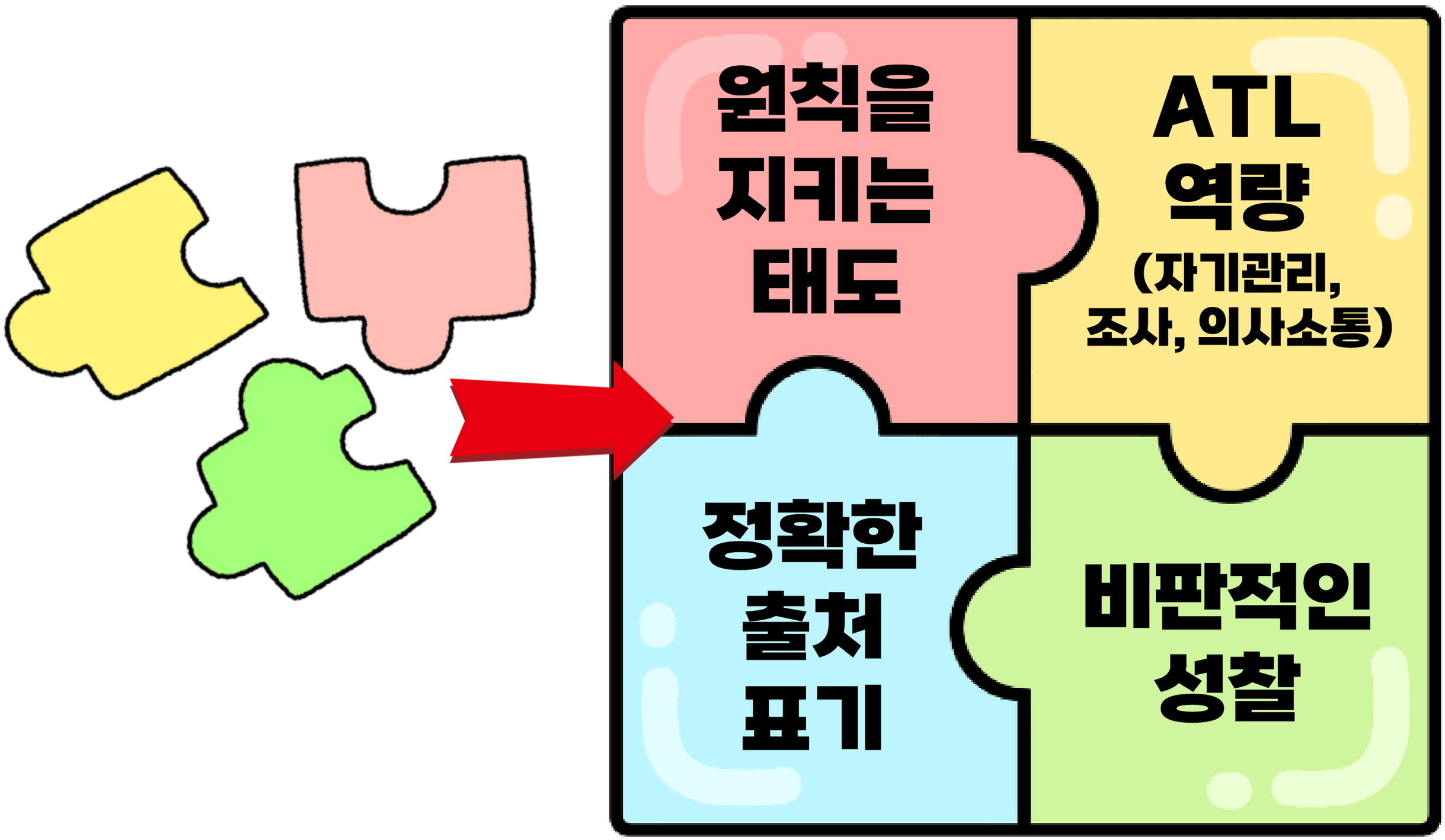

출처 표기

APA 출처 표기법

미국 심리학회가 출판한 인용 스타일로, 본문에서 인용한 부분을 내주로 간략하게 표시하고 완전한 인용 정보는 참고 문헌에서 찾는 방식입니다.

1. 본문 내 인용

→ 인용한 내용 바로 뒤 괄호 안에 출처를 간단히 표기

- 형식 : (저자 성, 출판 연도, 페이지)
- 예시 : ~ 에 따르면...(○○○,2025,p.20)
  ~ 에 필요한 것은...(ChatGPT에서 인용 또는 수정하여 사용,2025)

2. 참고 문헌 목록

- 본문에 등장한 모든 출처는 문서 끝에 따로 목록으로 정리
- 순서는 저자명 기준 가나다/알파벳 순으로 정렬
- 형식 : 저자.(출판연도).책 제목(판). 출판사.
- 예시 : 최준영. (2020). 지구를 살리는 과학. 사이언스북스.

학문적 정직성을 지키는 10가지 실천

1. 항상 진실하고 책임감 있게 행동하기
2. 부정행위나 부당한 이익 추구 금지
3. 의심스러운 상황에서는 정의롭게 행동하고 선생님께 알리기
4. 자신의 행동에 책임지고 결과 수용하기
5. 과제, 프로젝트에서 정직성 유지하기
6. 학교 규칙을 지키고 학문적 정직성의 의미 이해하기
7. 타인의 생각이나 작품은 반드시 인용하고 존중하기
8. 자신의 장점과 약점을 인식하고 노력하기
9. 디지털 환경에서도 협력과 공유의 윤리 실천하기
10. 시간을 잘 관리하고 미루는 습관을 고치기

학문적 정직성 서약서

나는 IB 학습자로서 다음의 원칙을
준수할 것을 약속합니다.

우리의 약속

1. 정직하게 학습하겠습니다.
   - 과제, 프로젝트, 시험에서 정직하게 임하겠습니다.
2. 표절을 하지 않겠습니다.
   - 다른 사람의 아이디어나 작품을 사용할 때 반드시 출처를 밝히겠습니다.
3. 부정행위를 하지 않겠습니다.
   - 시험이나 과제에서 부당한 도움을 받거나 제공하지 않겠습니다.
4. 책임감 있는 학습자가 되겠습니다.
   - 과제를 성실히 수행하고, 내 학습에 대해 책임을 지겠습니다.
5. 타인의 학습을 존중하겠습니다.
   - 타인의 노력을 인정하고 공정한 학습 환경을 만들겠습니다.

2025 년 월 일

이름: (서명)

용북중학교

학문적 정직성 서약식

마무리 하며

정직한 배움이 만든 더 깊은 성장, 여러분의 실천을 응원합니다!

학문적 정직성 안내를 마치며...

이번 학문적 정직성 교육을 통해 단순히 지식을 배우는 것을 넘어 정직하고 책임있는 학습 태도가 어떻게 나와 공동체를 성장시키는지 직접 느낄 수 있었을 것입니다.

정직한 출처 표기, 타인의 생각 존중, 스스로에 대한 성찰은 미래의 학자, 리더, 시민으로서 여러분을 더 빛나게 해줄 중요한 약속입니다.
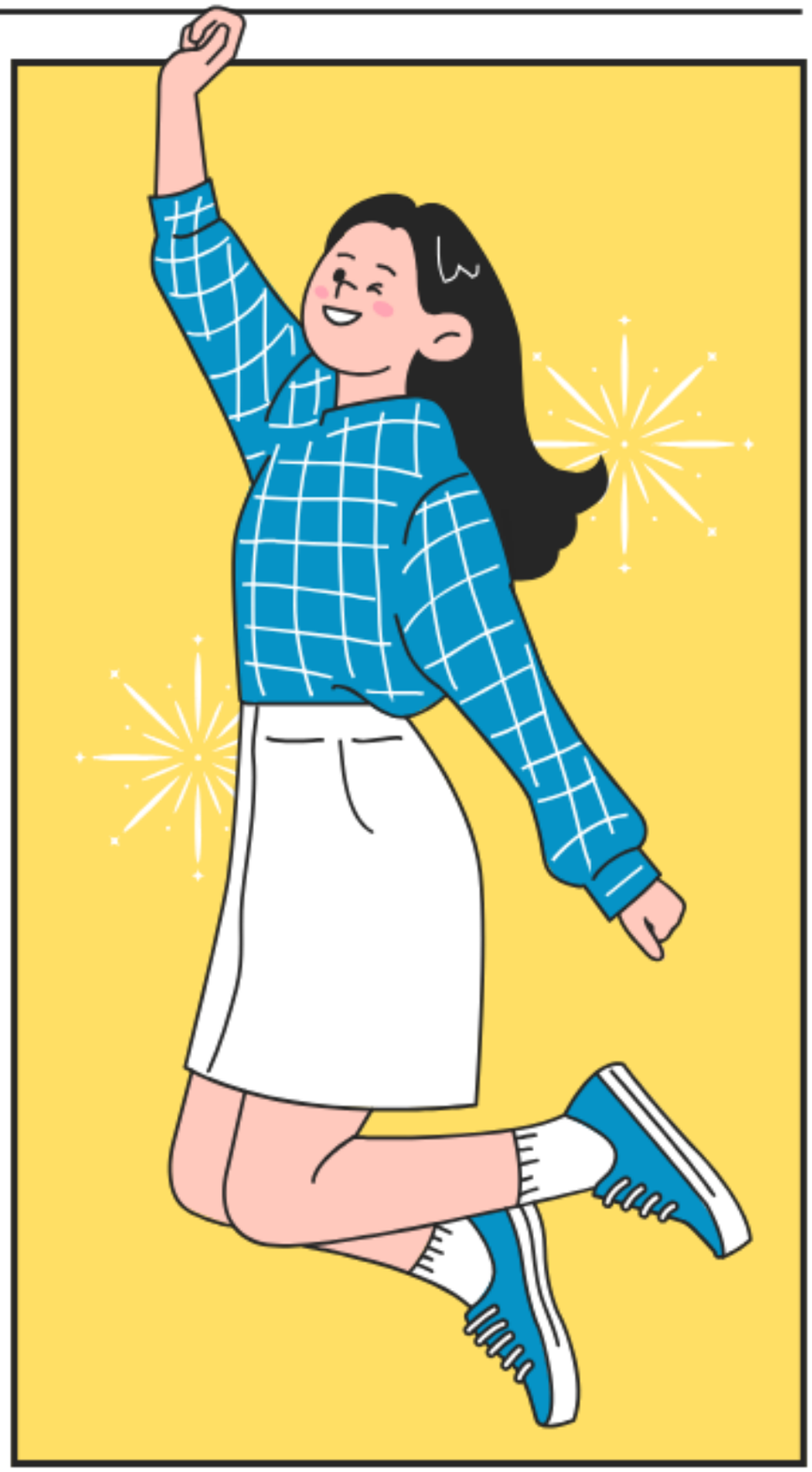
이제 여러분의 작은 정직이 큰 신뢰로 자라나 학교를 넘어 더 넓은 세상에서도 이어지기를 진심으로 바랍니다.