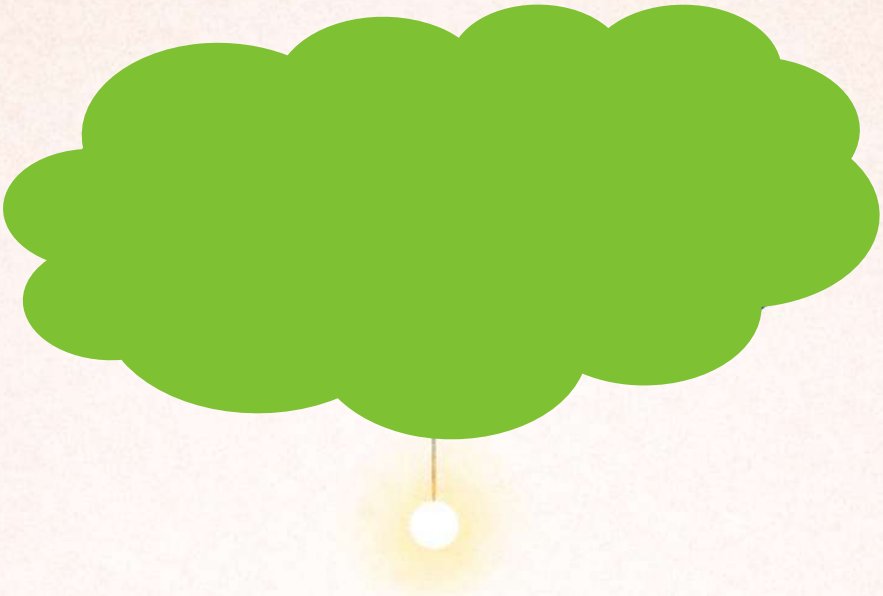

SOSTENIBILIDAD HUMANA

Un Proyecto de Paladio Arte para Drylock Tecnologies Segovia

INFO ABOUT RIGHTS
2604205339767

CONTENIDO

LA SOSTENIBILIDAD HUMANA 5

EL NODO DE SEGOVIA 8

¿POR QUÉ DRYLOCK? 13

¿POR QUÉ PALADIO ARTE? 15

PASITO A PASITO 19

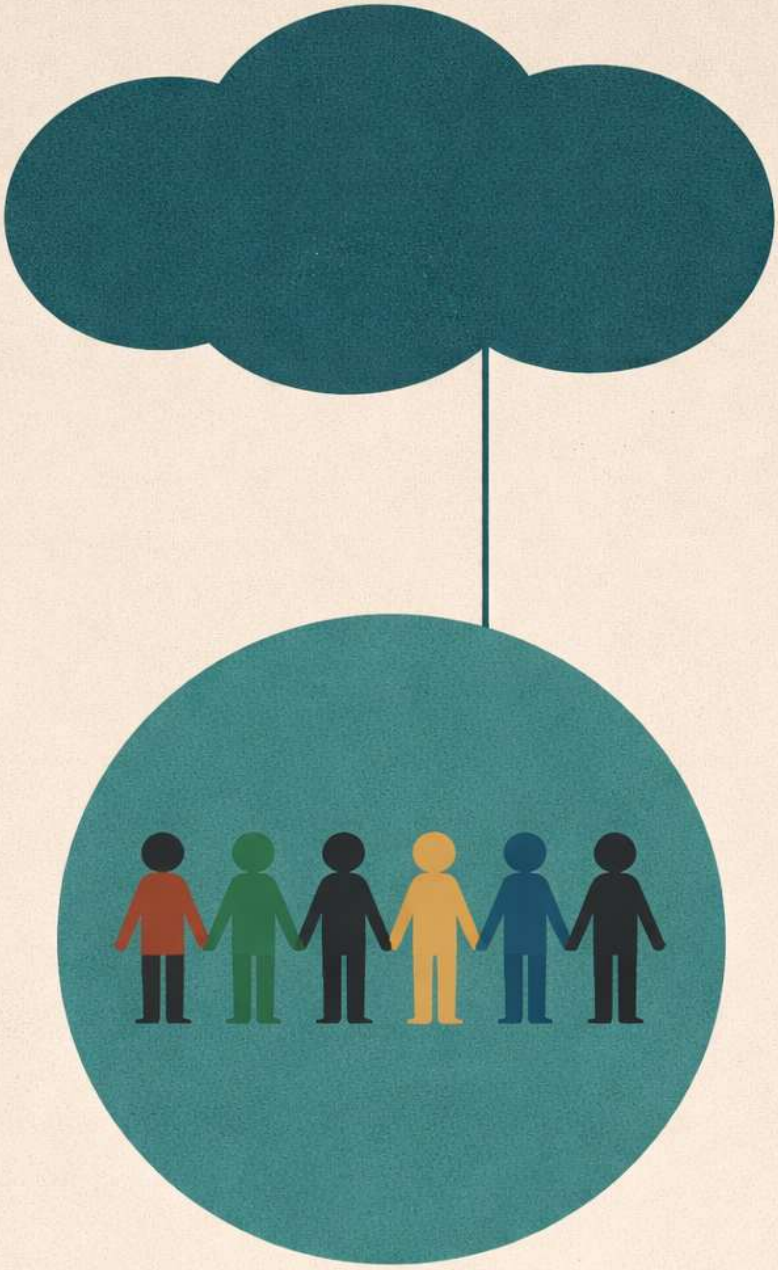

LA SOSTENIBILIDAD HUMANA

LA SOSTENIBILIDAD HUMANA

Personas y planeta en una misma ecuación de futuro

Entender la sostenibilidad únicamente como preservación de recursos biofísicos ya resulta insuficiente para responder a la complejidad de los desafíos contemporáneos.

Por eso emerge con fuerza una idea más amplia y más fértil: la sostenibilidad humana.

La sostenibilidad humana propone un equilibrio armónico entre el bienestar de las personas y la salud del planeta, reconociendo que ambos destinos están profundamente vinculados. No es una prolongación cosmética de la responsabilidad social corporativa. Es una transformación más profunda: pasar de una lógica extractiva a una lógica de comunidad, propósito y bien común.

En este marco, la empresa deja de concebirse solo como una máquina de rendimiento y pasa a entenderse como una comunidad de personas con capacidad de generar prosperidad, sentido, innovación y equilibrio.

Y aquí aparece un punto decisivo: una comunidad humana sostenible no puede organizarse solo alrededor de perfiles homogéneos, métricas convencionales o talentos previsibles. Debe aprender a identificar, activar y combinar inteligencias múltiples: racionales, creativas, relacionales, intuitivas, organizativas, técnicas, simbólicas, emocionales y colaborativas.

La inclusión, por tanto, deja de ser solo una obligación ética o reputacional. Se convierte en una condición de inteligencia sistémica. Un sistema que excluye empobrece su percepción. Un sistema que incorpora diversidad humana amplía su capacidad de comprender, innovar y sostener el futuro.

La sostenibilidad humana reúne de manera explícita las dimensiones social, ambiental, económica, ética y cognitiva en un mismo marco. Su propuesta central es clara: personas y planeta avanzan juntos.

No existe bienestar humano duradero en un entorno degradado.
Y tampoco existe protección ambiental real si las personas viven desconectadas, excluidas o privadas de dignidad, participación y horizonte.

Del mismo modo, tampoco existe una innovación verdaderamente sostenible cuando una parte de la inteligencia disponible queda fuera del sistema por rigidez cultural, sesgos organizativos o marcos estrechos de valoración del talento.

La sostenibilidad humana impulsa así un equilibrio integral entre:

Los resultados económicos, el bienestar de las comunidades, la innovación responsable, la diversidad de inteligencias, y la protección del entorno compartido.

Así entendida, se convierte en una guía estratégica para diseñar iniciativas y ecosistemas empresariales más robustos, habitables, fértiles e inteligentes en el sentido más plenamente humano del término.

Apunta hacia un compromiso sistémico de garantizar un futuro próspero y equitativo, promoviendo una calidad de vida que supere la mera supervivencia y avance hacia el florecimiento integral de las personas, al tiempo que protege los ecosistemas que sostienen la vida.

Dicho de otro modo: la sostenibilidad es humana cuando incorpora todo aquello que hace que la vida merezca la pena y sitúa esa verdad en el centro de la estrategia industrial, institucional y territorial.

Esto incluye una convicción fundamental: las personas no aportan valor solo por su productividad inmediata, sino por la pluralidad de capacidades, sensibilidades, experiencias e inteligencias que pueden activar dentro de una organización o de un territorio.

A tener en cuenta:
La Sostenibilidad Humana es una riqueza que siempre genera resultados favorables

Objetivos, rentabilidad, innovación, inclusión, diversidad cognitiva y bienestar dejan entonces de funcionar como categorías separadas y pasan a formar parte de un único campo de fuerza.

Es un reto absolutamente innovador y permite -de nuevo- generar ilusión para la sociedad y para el tejido empresarial.

De algún modo, estamos hablando -casi- de un Renacimiento, en el que afloran todos los talentos, capacidades e inteligencias, combinadas con la tecnología y los conocimientos empresariales y logísticos.

Como todo, requiere prudencia y serenidad, ir poco a poco, realizar mini iniciativas y comprobar sus resultados.

Aunque el concepto es innovador y único- creado por Paladio para este enfoque- hay referentes internacionales que permiten inspirarse en objetivos, métricas y resultados para tener también una base sólida y contrastada.

EL NODO DE SEGOVIA

EL NODO DE SEGOVIA

La oportunidad singular de Segovia

En este contexto, el Nodo de Segovia puede posicionarse como mucho más que una infraestructura o un polo de actividad.

Puede convertirse en un Nodo Mundial de Innovación en Sostenibilidad Humana: un espacio donde logística, tecnología, inclusión, talento, arte, gobernanza, bienestar y despliegue de inteligencias múltiples se integren en un modelo visible, replicable e internacionalmente relevante.

Esa es precisamente su singularidad. No limitarse a incorporar criterios de sostenibilidad, sino demostrar que el desarrollo de mayor nivel nace cuando un territorio aprende a reconocer y activar la pluralidad de inteligencias humanas que contiene.

Gestionar empresas es talento, aprovechar tecnologías es talento, incorporar e incluir capacidades diversas es talento.

Las empresas más avanzadas ya se orientan hacia modelos H2H (Human to Human), donde el valor no se construye solo desde la eficiencia, sino desde la confianza, el propósito compartido y la calidad del vínculo.

El siguiente paso consiste en ir más allá: crear ecosistemas donde inclusión de inteligencias múltiples pasen a convertirse en formas normales de relación, de interinfluencias y en estrategias de innovación.

Desde esta perspectiva, el Nodo de Segovia puede actuar como un laboratorio vivo capaz de demostrar que una nueva generación de desarrollo es posible: más competitiva, más consciente, más inclusiva, más inteligente y más plenamente humana.

Aquí, la sostenibilidad humana deja de ser un concepto abstracto para convertirse en arquitectura real de futuro.

Segovia puede pasar de ser un nodo logístico a convertirse en una incipiente “humánsfera sostenible”.

Un lugar donde la innovación no reduzca a las personas, sino que las amplifique.

Un lugar donde distintas inteligencias encuentren espacio, reconocimiento y capacidad de transformación (diversidad cognitiva, pluralidad de capacidades, distintos modos de percepción, decisión, aprendizaje y contribución, talento híbrido y complementario). Cada vez necesitamos más inteligencias

diversas y más talentos diferentes. La complejidad del mundo rechaza un único enfoque ya agotado y exige explorar e integrar todas las capacidades humanas infrautilizadas

Un lugar donde empresa, sociedad y planeta entren por fin en una misma conversación estratégica.

Una nueva forma de empresa, una nueva forma de vida, una nueva forma de inspiración y de generación de beneficios sostenibles en una comunidad de talento y capacidades interconectadas.

Un ejemplo, como un faro, para el resto del mercado y de la sociedad

Es una transformación progresiva que genera calidad para las personas y para el planeta: sostenibilidad humana, Human to Human.

¿POR QUÉ DRYLOCK?

¿POR QUÉ DRYLOCK?

La creación de un nodo de innovación humana en Segovia no es una elección casual, sino el resultado de una convergencia natural y estratégica entre la excelencia industrial de Drylock Technologies y la capacidad de impacto y transformación de Paladio Arte.1

Drylock Technologies: Líder en Innovación Sostenible

¿Por qué Drylock es la organización adecuada para liderar este proyecto?

Para llevar a cabo una iniciativa tan profunda y transformadora como el primer Nodo de Sostenibilidad Humana del mundo, no basta con buenas intenciones; se requiere una organización que posea el músculo operativo, la credibilidad en el mercado y un ADN genuinamente innovador. Drylock Technologies no solo cumple con estos requisitos, sino que es la entidad idónea para este proyecto por las siguientes razones estratégicas:

Beneficios y Fortalezas para el Proyecto

Músculo Industrial de Vanguardia y Capacidad de Escala

El proyecto de ampliación de Drylock en Segovia representa una inversión global de 95 millones de euros, consolidando un activo logístico y de producción ejemplar. Esto garantiza que el Nodo cuente con la infraestructura de última generación necesaria para albergar la iniciativa inicial, ya sea en formato Laboratorio o Academy.

Liderazgo Acreditado en Sostenibilidad Real

Drylock no necesita "reconvertirse" para hablar de ecología; ya es un referente absoluto. Ostenta la Medalla de Platino de EcoVadis en 2025, situándose en el selecto top 1% de las más de 100,000 empresas evaluadas en todo el planeta por su desempeño en medio ambiente, derechos humanos y ética. Operar en un entorno CO2 neutral y con energía 100% verde otorga al Nodo una legitimidad indiscutible ante los ojos de la comunidad internacional.

El "Bosque Drylock" como Precedente Vivo

La existencia y proyección de crecimiento del Bosque Drylock (de 3.5 a 5.5 hectáreas) demuestran de forma constatable que la empresa ya aplica la integración con la comunidad y las escuelas locales para restaurar el entorno natural.

Es el mejor laboratorio de pruebas para dar el salto definitivo hacia la humansfera.

Retorno y Beneficios Directos para la Empresa

Un Valor Añadido Exclusivo para Clientes B2B

Al no tener una marca directa orientada al consumidor final (private label), Drylock depende estrechamente de la sintonía de valores que ofrezca a las grandes cadenas de distribución que compran sus productos. Al abanderar el Nodo de Sostenibilidad Humana, Drylock no solo les vende productos de higiene, sino que les proporciona a sus clientes un paraguas reputacional imbatible que los conecta directamente con las exigencias éticas del consumidor del siglo XXI.

Diferenciación y Liderazgo en el Sector

En un mercado global saturado de discursos idénticos de RSC basados en checklists estáticos, Drylock pasaría a liderar el concepto disruptivo del bienestar expansivo humano. Esta postura de vanguardia atraerá de forma orgánica a inversores de impacto y a socios comerciales de primer nivel.

Atracción y Retención de Talento Excepcional

Al convertir la sede de Segovia en un polo de inclusión radical y neurodiversidad enfocado en la Industria 5.0, Drylock se posicionará como una de las empresas más deseadas para trabajar. Se ha demostrado que los entornos altamente inclusivos y con un propósito ético profundo mejoran el compromiso de la plantilla, disminuyen el absentismo y atraen el pensamiento creativo e innovador que requiere la alta tecnología.

Rigurosidad científica.

Avanzando el tiempo y a la vista de los resultados progresivos de la iniciativa se pueden ir incorporando métricas aceptadas en los entornos empresariales como la Métrica del Bienestar Expansivo (IBE). En suma, el laboratorio puede arrojar métricas objetivas que sirvan de referencia en su momento.

Impacto mundial e impacto positivo sobre la marca

La iniciativa es única en el mundo porque el propio concepto -Sostenibilidad Humana- lo es.

Esa característica implica un impacto a nivel internacional que genera interés, noticias, reportajes, participación en foros, Escuelas de Negocios, publicaciones empresariales, medios habituales y redes sociales.

El mundo necesita alimentarse de cosas nuevas constantemente. Lo que sucede, en realidad, es que hay pocas cosas que sean realmente nuevas por lo que las iniciativas con este calado tienen garantizado un impacto en medio del atronador ruido en el que vivimos.

Lo cierto es que hay que hacer cosas diferentes para reclamar la atención de organizaciones, medios, sociedad, inversores, universidades, administración y clientes.

Diferenciarse se un valor para la marca porque marca distancia con los posibles competidores. Y hay más. Mucho más: diferenciarse con iniciativas que incorporan valores auténticos aporta a la marca la respetabilidad y contundencia que se precisa para escalar negocios, mercados y clientes potenciales.

Drylock gana un capital de oro que se traduce en mejorar su posición en todos los ámbitos y mercados.

¿POR QUÉ PALADIO ARTE?

¿POR QUÉ PALADIO?

Paladio Arte: La Inclusión como Motor Humano

La colaboración con Paladio Arte integra la dimensión artística y la diversidad en el núcleo del nodo. Como asociación productora de teatro que trabaja con la diversidad, Paladio Arte aporta una visión donde la esencia humana es el valor principal. Sus obras, como "Auténticos", desafían las etiquetas sociales y promueven una cultura de respeto absoluto a la diferencia.

Esta alianza permite explorar la intersección entre inclusión, cultura, talentos y capacidades diversas, arte y tecnología. Proyectos que analizan el impacto de la inteligencia artificial en la vida humana, como "Inteligencia Actoral", proporcionan un marco de reflexión crítica necesario para una innovación que no olvide su propósito humanista. El nodo se convierte así en un espacio donde la creatividad se utiliza para humanizar la tecnología y fortalecer el tejido social.21

El papel de la Asociación Paladio Arte como motor de la Sostenibilidad Humana

Para liderar un cambio de paradigma tan profundo como la Sostenibilidad Humana y dar vida al primer Laboratorio o Academy Internacional en esta materia, no basta con una declaración de intenciones corporativa. Se requiere una organización que aporte el alma, la credibilidad social y una metodología práctica de transformación humana contrastada. La Asociación Paladio Arte no solo cumple con estas premisas, sino que es el corazón indispensable para que este sueño compartido se convierta en un modelo de referencia mundial.

Por lo tanto, Paladio Arte aportan su credibilidad, respeto y experiencia, la Asociación Paladio Arte operará no solo como un referente de inclusión social a través del arte y la cultura, sino como el asesor técnico principal y el motor de innovación indispensable para generar una "humansfera circular" altamente ventajosa, rentable y sostenible en el mercado [.

1. Beneficios y Fortalezas que Paladio Arte aporta al Proyecto

Credibilidad y Experiencia de Vanguardia: Celebramos este año, los 30 años de trayectoria y la labor de Paladio Arte ha sido ampliamente respaldada y reconocida por entidades del máximo prestigio social como la ONCE, Cruz Roja y la propia Administración. Esta impecable reputación actúa como el mejor aval ético para el Nodo

Mundial, garantizando que la iniciativa sea percibida por el mercado y la sociedad como un compromiso real, transparente y alejado de cualquier tipo de "lavado de imagen" o acción superficial de RSC.

La Inclusión como un Valor de Co-Creación y no como Asistencia: El modelo operativo de Paladio Arte

huye de la visión tradicional donde las personas con discapacidad son vistas como receptores pasivos de ayuda. En su lugar, las reconoce como creadoras y profesionales capaces de aportar un valor directo, insustituible y diferencial a la sociedad y a las empresas. Esta filosofía es la piedra angular para fundamentar conceptos disruptivos del proyecto de Sostenibilidad Humana como la "Humansfera Circular" o la economía expansiva e inclusiva.

Destrucción de Barreras entre lo "Inclusivo" y lo Convencional: Paladio Arte busca ofrecer iniciativas, espectáculos y eventos de altísima calidad, evitando por principio la división artificial entre el arte inclusivo y el "no inclusivo" ``. Trasladar esta visión al ecosistema industrial de Drylock permite inspirar a niños, jóvenes, profesionales o colaboradores de empresas o de las grandes cadenas de distribución en que las capacidades diversas no requieren un trato condescendiente, sino el diseño de entornos y productos con accesibilidad universal que potencien el talento de cada individuo.

Una Metodología Viva para el Desarrollo de las IDGs y la Ética: Las dimensiones de los Objetivos de Desarrollo Interior (IDGs) —como el Ser, el Relacionarse o el Comunicar— son difíciles de transmitir mediante manuales teóricos corporativos. El teatro y las artes vivas de Paladio Arte, basados en la expresión, la autenticidad y la gestión de las emociones, se convierten en la herramienta perfecta

para formar a los directivos y jóvenes de la Academy en habilidades blandas, empatía y resolución de conflictos de una forma vivencial e inolvidable. Esto se materializará en acciones como:

- *Talleres de expresión emocional profunda.*
- *Dinámicas teatrales aplicadas a la resolución pacífica de conflictos.*
- *Co-creación de pequeñas piezas escénicas enfocadas en dilemas éticos corporativos.*
- *Experimentar con enfoques abiertos de innovación aplicable a entornos empresariales*

2. Impacto y Beneficios Directos para la Asociación Paladio Arte

Escalabilidad y Proyección Internacional: Convertirse en el asesor técnico, ideador y programador del primer Nodo Mundial de Sostenibilidad Humana permite a Paladio Arte dar el salto definitivo de impacto para que otras muchas Asociaciones puedan inspirarse y generar sus propias iniciativas en el mundo actual. Su metodología de integración no solo se aplicará en el ámbito de las artes escénicas, sino que permeará en el ADN de una multinacional líder y en sus clientes, convirtiendo a la asociación en un referente global de innovación social corporativa.

Sostenibilidad Financiera a Largo Plazo: Al estructurar su participación como el socio estratégico e integrador de la Academy y del Nodo, Paladio Arte accede a un ecosistema de alianzas B2B y financiación corporativa estable. Esto garantiza la viabilidad y el crecimiento futuro de sus propios programas sociales, artísticos y de inserción laboral en Segovia. Muchas Asociaciones piden dinero. Paladio Arte ofrece un proyecto único y sostenible que permite la existencia y continuidad de las labores de inclusión llevándolas a una escala diferente.

Laboratorio Vivo para Nuevas Creaciones: El contacto directo con la innovación tecnológica de Drylock dota a Paladio Arte de un marco de inspiración inagotable para sus futuras obras y proyectos culturales. La asociación podrá seguir explorando las fronteras entre el ser humano, la tecnología y el alma, consolidándose como una productora de vanguardia.

Creación de Eventos Fijos y Nómadas: Diseñar y liderar eventos tanto fijos como itinerantes para trasladar los valores del proyecto a escuelas, universidades y empresas. Esta línea de acción servirá para difundir el modelo único de Sostenibilidad Humana desarrollado de la mano con Drylock.

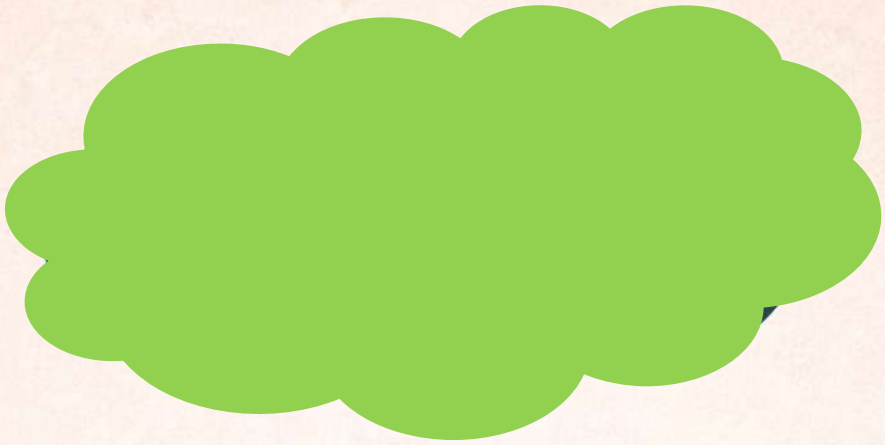

PASITO A PASITO

PASITO A PASITO

El Proyecto de SOSTENIBILIDAD HUMANA, puede establecer conexiones o focos a través del Liderazgo B2B y Economía Civil. Human to Human, Inner Development Goals (IDGs), GDEIB (Global Diversity, Equity & Inclusion Benchmarks), la Alianza para la Economía del Bienestar (WEAll), el Índice de Felicidad Nacional Bruta (GNH), el Paradigma SAGE y el Florecimiento Humano, Ciudades Inteligentes Centradas en las Personas (UN-Habitat) o experiencias internacionales como Hamburgo (UNITAC): o Singapur (UNDP Global Centre). Es decir, es un concepto que, de forma prudente puede ir incorporando módulos y experiencias para extraer enseñanzas y -al mismo tiempo- producir inspiraciones resonantes con importantes referentes a nivel internacional.

De todos modos, hay que arrancar por algún sitio. Cualquier viaje comienza con un primer paso. Para Paladio Arte ese primer paso es la infancia y la juventud porque son los propietarios legítimos del mundo que generemos y porque las semillas que plantemos hoy serán los frutos que aparecerán después. Además se trata de aprovechar la curiosidad natural de la edad temprana, su capacidad de experimentación y de creatividad y el talento espontáneo y sorprendente de la infancia y de la juventud.

Con un visión humilde, sencilla, asequible y realista, se proponen una serie de iniciativas que pueden abordarse de forma inmediata y escalonada para ir aquilatando el impacto del concepto y los mejores enfoques en torno al mismo, al tiempo que pueden combinarse con otras iniciativas complementarias dirigidas a otro público para ir conjugando el efecto favorable conjunto. Se trata de iniciativas que pueden desarrollarse con costes muy contenidos. Lo importante es aprovechar el concepto sin apenas inversión para ir graduando progresivamente la escala e incidencia del proyecto.

Este bloque de iniciativas representa la "fase de siembra" del proyecto. Son acciones de rápida implementación y costes mínimos que utilizan los recursos consolidados de la **Asociación Paladio Arte** para generar un impacto sorprendente, noticias de alto valor reputacional y una conexión emocional profunda con los grupos de interés al tiempo que identifican los elementos destacados.

A modo de ejemplo proponemos, inicialmente, las siguientes ideas:

<u>FASE DE LANZAMIENTO:</u>
Micro-Congresos Escolares (Prueba de Concepto)

Antes de escalar a un congreso nacional, se activarán eventos piloto de bajo coste en centros educativos locales para validar la metodología y generar "impacto e interés" positivo:

Iniciativa "Kids & Leaders": Jornadas lúdico-formativas donde los niños presentan sus ideas de sostenibilidad a sus padres, directivos de Drylock y líderes sociales

Apertura "El Manifiesto de los Niños Semilla": Una pieza teatral de **Paladio Arte** donde los niños entregan simbólicamente "el Planeta" a los adultos, recordándoles su deber de custodia

El "Taller de Pequeños Directores": Un ejercicio de teatro foro donde los niños "dirigen" a actores profesionales para resolver conflictos de exclusión o malos hábitos ambientales.

<u>EJE: Educación para el Florecimiento Humano (Inclusión y Convivencia)</u>

Iniciativas enfocadas en preparar a los jóvenes para vidas de propósito y plenitud, integrando inteligencias múltiples

Aulas Vivas en el Bosque Drylock: Aprovechar la extensión del Boque Drylock (y otros bosques) en espacios de aprendizaje. Niños con y sin discapacidad diseñan juntos senderos accesibles y puntos de observación naturales y humanos y de convivencia

Laboratorios de Inteligencia Humana vs. IA: Talleres de pensamiento crítico para que los jóvenes aprendan a integrar y combinar el criterio ético y empático humano y los algoritmos, basado en textos teatrales, literarios y/o poéticos

Currículo de Madurez Interior (IDG): Entrenamiento en habilidades esenciales (Ser, Pensar, Relacionarse, Colaborar y Actuar) mediante juegos de expresión corporal adaptados de la metodología Paladio

Asambleas de Escucha Empática: Dinámicas de debate horizontal para aprender a validar perspectivas divergentes y resolver retos comunitarios de forma pacífica y creativa.

Proyectos de Inteligencia Diversa: Retos de sostenibilidad resueltos a

través del arte, la música o la visión naturalista, permitiendo que la neurodiversidad del aula brille como una ventaja creativa

EJE: Niños Sostenibles (La Humansfera Circular)

Acciones prácticas para fomentar el respeto por el planeta a través de la inclusión sensorial y el consumo consciente

Superhéroes de la Humansfera: Programa gamificado donde cada niño identifica su "capacidad diversa" como un súper poder para proteger y desarrollar el sistema social y natural.

Eco-Exposiciones Sensoriales: Creación de obras táctiles, olorosas y sonoras utilizando descartes industriales limpios de la fábrica (papel, fibras, envases). Una muestra artística del compromiso con la economía circular realizado en colaboración con personas con capacidades diversas

Plataforma de Consumo Inclusivo: Aplicación digital co-diseñada por jóvenes neurodivergentes para compartir soluciones sostenibles cotidianas, asegurando accesibilidad universal.

Cocinas Orgánicas y Huertos Artísticos: Espacios simbólicos-artísticos que simulan cultivos agroecológico y micro-experiencias de cocina saludable y degustación que sirven como entorno de aprendizaje integrador para niños y personas con capacidades diversas.

Talleres "Cero Estereotipos": Micro- Experiencias teatrales de sensibilización para desmantelar prejuicios sobre las capacidades diversas desde la infancia temprana

EJE: Empoderamiento de Jóvenes Líderes (Agencia Social)

Iniciativas para dotar a los adolescentes de herramientas de liderazgo y visibilidad social

Mesa de "Nuevos Emprendedores Semilla": Una incubadora dentro de Institutos donde los jóvenes presentan micro-proyectos de impacto local combinando talentos y capacidades diversas y nacionalidades diferentes

Fondo Semilla de Convivencia: Recursos técnicos para que adolescentes pongan en marcha soluciones que eliminen barreras de inclusión en sus propios barrios.

Co-diseño de Espacios "Brain-Friendly": Jóvenes capacitados por Paladio para rediseñar zonas de descanso sensorial en sus escuelas, reduciendo el estrés y la ansiedad de sus compañeros, mejorando la convivencia a través de técnicas teatrales y artísticas

Mentores Intergeneracionales: Redes que conectan a trabajadores experimentados y artistas de Paladio con jóvenes para intercambiar vivencias y saberes técnicos.

Campañas de Aceptabilidad Social: Talleres liderados por jóvenes para difundir la aceptación de talentos, capacidades y nacionalidades, bajo la premisa de que "la aceptabilidad es la base de la sostenibilidad

Sostenibilidad Humana: El Planeta son las Personas

Comprender que la sostenibilidad real nace del cuidado integral de todos los seres humanos y su sistema (H2H).

EL PLANETA SON LAS PERSONAS: Cuidar el sistema es cuidarnos a todos.

El enfoque "Human to Human" (H2H)

Aunar rentabilidad, propósito, desarrollo vital, confianza y vínculos humanos

De Nodo Logístico a Humánsfera

Completar los espacios industriales con ecosistemas que amplifican lo humano en beneficio de los resultados y de la sociedad

Activar las Inteligencias Múltiples

Integrar talentos diversos (creativos, emocionales, neurodiversos) como motor estratégico de innovación.

Una Ecuación de Futuro Indivisible

La protección ambiental se extiende y completa con todo lo humano: la inclusión y el respeto al talento y capacidades de cada persona