公司地址：广东省东莞市东城街道莞樟路东城段1号之四
联系电话：0769-23030371

东莞博升电梯有限公司

DONGGUAN BOSHENG ELEVATOR CO.,LTD

客户至上 • 安全高效

东莞博升电梯有限公司
DONGGUAN BOSHENG ELEVATOR CO.,LTD

目录 CONTENT

公司简介 ---------- **01**

团队介绍 ---------- **03**

相关证书 ---------- 05

主营业务介绍 ---------- **07**

电梯的销售与安装 ---------- 07

电梯的维修与保养 ---------- 09

老旧电梯控制系统的更新 ---------- 11

电梯控制系统研发 ---------- 23

校企合作技术培训 ---------- 25

无障碍升降平台 ---------- 27

业绩表 ---------- 29

公司简介
COMPANY PROFILE

东莞博升电梯有限公司是一家专业从事控制系统研发、电梯销售、电梯维保、旧梯改造更新及技术培训的综合性电梯企业。 公司以行业标准和政策法规为行为准则，建立了严格的安装、维修、保养质量管理体系；严格执行电梯安装安全规范，电梯技术条件及电梯安装验收规范等安装、技术、质量标准。通过严格检查，切实保证电梯的安装质量与用户安全及利益。

我司严格执行《电梯维修保养制度》、《电梯维修保养实施细则》的各项规定，建立完善的服务体系，以优质的产品和卓越的服务，获得业界客户的高度认可，并根据特种设备的各项法规和要求，制定一系列专业、规范、周到的服务流程，以解决客户实际问题为目的，培养团队服务意识，从面提升用户的体验感和幸福感。

公司始终秉承着

以客户安全为基础，
用户体检为标准的经营理念，
旨在打造一支高素质、高效率、高能力的团队，
成为电梯领域解决方案的领导者！

东莞博升电梯有限公司
DONGGUAN BOSHENG ELEVATOR CO.,LTD

团队介绍
TEAM INTRODUCTION

我公司现有高级工程师2人，检验工程师2人，电子维修工程师4人，技术员15人。是一批拥有理论和实践经验都相当丰富的专业性人才，在行业内从业均五年以上，能安全，准确，高效解决三菱、日立、通力、蒂森等国内外一线品牌电梯系统故障。为保障我司所服务客户的维修时效，公司每年投入研发费用不低于100万，现拥有三菱、日立、奥的斯、迅达、东芝、通力、蒂森、富士达及各类国产控制系统维修测试平台，力争打造广东省专业度第一的电梯维保公司，保持技术高精尖，保证电梯安全，保障客户满意度。

我们的口号：您的安全，就是我们的使命！

RELEVANT CERTIFICATES
相关证书

统一社会信用代码
91441900MA551UHA87

营业执照
(副本)(1-1)

扫描二维码登录"国家企业信用信息公示系统"了解更多登记、备案、许可、监管信息。

名　称　东莞博升电梯有限公司
类　型　有限责任公司(自然人投资或控股)
法定代表人　房国勤
经营范围　销售、安装、改造、修理；特种设备(电梯)；研发、生产、销售；电子产品配件、自动化控制设备；销售；安防设备、通信设备；安全技术防范系统设计、施工、维修；（依法须经批准的项目，经相关部门批准后方可开展经营活动）
注册资本　人民币叁佰伍拾万元
成立日期　2020年07月22日
住　所　广东省东莞市东城街道莞樟路东城段1号之四101室
登记机关　东莞市市场监督管理局
2023年06月1日

请于每年1月30日前报送年度报告，逾期将受到信用惩戒和处罚。
途径：登陆企业信用信息公示系统，或"东莞市场监管"微信公众号。

国家企业信用信息公示系统网址：http://www.gsxt.gov.cn　市场主体应当于每年1月1日至6月30日通过国家企业信用信息公示系统报送公示年度报告　国家市场监督管理总局监制

中华人民共和国
特种设备生产许可证
Production License of Special Equipment
People's Republic of China

编号：TS3340005-2025

单位名称：东莞博升电梯有限公司
住　所：广东省东莞市东城街道莞樟路东城段1号之四101室
办公地址：广东省东莞市东城街道莞樟路东城段1号之四101室

经审查，获准从事下列特种设备生产活动：

许可项目	许可子项目	许可参数	备注
电梯安装（含修理）	自动扶梯与自动人行道	--	
电梯安装（含修理）	曳引驱动载货电梯和强制驱动载货电梯（含防爆电梯中的载货电梯）	--	
电梯安装（含修理）	曳引驱动乘客电梯（含消防员电梯）(B)	V≤2.5m/s	

发证机关：广东省市场监督管理局
有效期至：2025年1月11日
2021年1月12日

COMPANY QUALIFICATION

公司资质

中华人民共和国
特种设备检验检测人员证
Inspector and Tester Certificate of Special Equipment
People's Republic of China
（检验人员）

姓　　名：袁林明
证书编号：510823198708275013
取证方式：初次取证

经考核，批准项目和级别如下：

规　则	项　目	代　号	备　注
检验员	电梯检验	DTY	

发证机关：广东省市场监督管理局　　发证日期：2022 年 11 月 24 日

有效期：2022 年 11 月至 2027 年 10 月

中华人民共和国
特种设备检验检测人员证
Inspector and Tester Certificate of Special Equipment
People's Republic of China
（检验人员）

姓　　名：袁利民
证书编号：510823199012055017
取证方式：初次取证

经考核，批准项目和级别如下：

规　则	项　目	代　号	备　注
检验员	电梯检验	DTY	

发证机关：广东省市场监督管理局　　发证日期：2022 年 11 月 24 日

有效期：2022 年 11 月至 2027 年 10 月

公司资质

特种设备型式试验证书
（电梯）

证书编号：TSX B32002220230104

申请单位名称：东莞市书菱机电科技有限公司
申请单位住所：广东省东莞市东城街道莞樟路石井社区段宝城花园商住楼 19 号
制造单位名称：东莞市书菱机电科技有限公司
制造单位住所：广东省东莞市东城街道莞樟路石井社区段宝城花园商住楼 19 号
设备类别：电梯主要部件
设备品种：控制柜
产品名称：曳引驱动式电梯控制柜
产品型号：SL-3000B
型式试验报告编号：ETC23B320104

经型式试验，确认该样机(样品)符合《电梯型式试验规则》(TSG T7007-2022)、GB/T 26465-2021 的规定。

本证书适用的产品型号：SL-3000B

本证书适用的产品参数范围和配置见附表。

（盖专用章）
发证日期：2023 年 05 月 26 日
下次核查日期：2027 年 05 月 26 日前

上海交通大学电梯检测中心

注：1. 申请单位有责任保证产品符合安全技术规范及相关标准的规定，以及与型式试验样机(样品)质量安全性能的一致性。
2. 本证书不适用于下次核查日期后制造出厂的产品。
3. 本证书如有更改，证书有效期仍从发证日期起计算。

第 1 页 共 2 页

证书编号：TSX B32002220230104

附表：

适用参数范围和配置表

适用电梯额定速度		≤4.0 m/s	适用驱动主机额定功率	≤55 kW
调速方式		交流变频调速	控制方式	集选
控制装置类型		微机	控制装置型号	MCTC-MCB-C2 或 MCTC-MCB-C3
控制装置制造单位		苏州汇川技术有限公司	防爆型式	/
防爆等级		/	液压泵站满负荷工作压力	/MPa
防爆环境		/	调速装置制造单位	苏州汇川技术有限公司
调速装置型号		NICE-L-C 系列	紧急和测试操作装置设置	可以配置
火灾情况下返指定层功能设置		可以配置	消防员电梯控制功能设置	可以配置
门开着情况下的平层和再平层控制功能		可以配置	采用减行程缓冲器时对电梯驱动主机正常减速的监控功能	无
PESSRAL	型号	/		
	制造单位	/		
	功能	/		
		/		
		/		

附表说明：
当附表所列的参数范围和配置发生变更时，应重新进行型式试验。

第 2 页 共 2 页

特种设备型式试验证书
（电梯）

证书编号：TSX B32002220230105

申请单位名称：东莞市书菱机电科技有限公司
申请单位住所：广东省东莞市东城街道莞樟路石井社区段宝城花园商住楼 19 号
制造单位名称：东莞市书菱机电科技有限公司
制造单位住所：广东省东莞市东城街道莞樟路石井社区段宝城花园商住楼 19 号
设备类别：电梯主要部件
设备品种：控制柜
产品名称：曳引驱动式电梯控制柜
产品型号：SL-3000A
型式试验报告编号：ETC23B320105

经型式试验，确认该样机(样品)符合《电梯型式试验规则》(TSG T7007-2022)、GB/T 26465-2021 的规定。

本证书适用的产品型号：SL-3000A

本证书适用的产品参数范围和配置见附表。

（盖专用章）
发证日期：2023 年 05 月 26 日
下次核查日期：2027 年 05 月 26 日前

上海交通大学电梯检测中心

注：1. 申请单位有责任保证产品符合安全技术规范及相关标准的规定，以及与型式试验样机(样品)质量安全性能的一致性。
2. 本证书不适用于下次核查日期后制造出厂的产品。
3. 本证书如有更改，证书有效期仍从发证日期起计算。

第 1 页 共 2 页

证书编号：TSX B32002220230105

附表：

适用参数范围和配置表

适用电梯额定速度		≤4.0 m/s	适用驱动主机额定功率	≤55 kW
调速方式		交流变频调速	控制方式	集选
控制装置类型		微机	控制装置型号	SAFE-MCB-C2 或 SAFE-MCB-C3
控制装置制造单位		深圳市升力电梯科技有限公司	防爆型式	/
防爆等级		/	液压泵站满负荷工作压力	/MPa
防爆环境		/	调速装置制造单位	深圳市升力电梯科技有限公司
调速装置型号		SAFE-L-C 系列	紧急和测试操作装置设置	可以配置
火灾情况下返指定层功能设置		可以配置	消防员电梯控制功能设置	可以配置
门开着情况下的平层和再平层控制功能		可以配置	采用减行程缓冲器时对电梯驱动主机正常减速的监控功能	无
PESSRAL	型号	/		
	制造单位	/		
	功能	/		
		/		
		/		

附表说明：
当附表所列的参数范围和配置发生变更时，应重新进行型式试验。

第 2 页 共 2 页

主营业务介绍

INTRODUCTION OF MAIN BUSINESS

SALES AND INSTALLATION OF ELEVATOR
电梯的销售与安装

凭着多年的销售和安装经验，

我公司对各大品牌电梯的技术性能、

配置及其优缺点有足够的了解，

对各类电梯产品拥有良好的性价比，

既能让从多客户在降低电梯采购成本的同时，

又能得到严格规范的设备安装，

以减少后续使用过程中的维修保养成本。

东莞博升电梯有限公司
DONGGUAN BOSHENG ELEVATOR CO.,LTD

SALES AND INSTALLATION OF ELEVATOR
电梯的销售与安装

我公司提供覆盖各场景的电梯产品,家用别墅电梯、商务客梯、人货两用电梯等。

ELEVATOR REPAIR AND MAINTENANCE
电梯的维修与保养

我公司有一支高素质、高效率、执行力强、负责心强的维修保养团队，公司采用统一的数据化维保管理系统，统一管理、规划维保计划表，有效避免漏保及推迟保养的现象，同时以照片/视频实时记录维保时间、地点、工期等项目情况，形成电子工单，以加强对维保质量的管控。公司建立故障码库，对公司的维修方法在系统中进行共享，进一步高效、精准的解决一些技术难题。

我公司承诺提供全天候24小时急修服务

发生故障市区30分钟到达现场

郊镇区1小时内到达现场

为用户检修故障

保证电梯正常运行

达到用户满意

东莞博升电梯有限公司
DONGGUAN BOSHENG ELEVATOR CO.,LTD

ELEVATOR REPAIR AND MAINTENANCE
电梯的维修与保养

全数字化系统管理,作业数字化,数字平台化,平台智能化。

标题	检查项	备注	创建人	创建时间	操作
东莞税务局维保计划	管理(1)	-	-	2022-12-16 07:58:00	修改 删除
金马维保计划	管理(1)	-	-	2022-12-16 07:58:00	修改 删除
五福雅苑维保计划	管理(1)	-	-	2022-12-16 07:58:00	修改 删除
李玉黄，将为，雨润...	管理(1)	-	-	2022-12-16 07:58:00	修改 删除
旭泓物业维保计划（...	管理(1)	-	-	2022-12-16 07:58:00	修改 删除
李枫维保计划	管理(1)	-	-	2022-12-16 07:58:00	修改 删除
明悦湾维保计划（元...	管理(1)	-	-	2022-12-16 07:58:00	修改 删除
丰拓维保计划（佳丰）	管理(1)	-	-	2022-12-16 07:58:00	修改 删除
卓艺维保计划	管理(1)	-	-	2022-12-16 07:58:00	修改 删除
别墅梯维保计划	管理(1)	-	-	2022-12-16 07:58:00	修改 删除
佳正实业维保计划	管理(1)	-	-	2022-12-16 07:58:00	修改 删除
天王星维保计划	管理(1)	-	-	2022-12-16 07:58:00	修改 删除

上海三菱SPVF（A）电气更新

项目信息：三菱SPVF（A）电梯是上海三菱90年代推出的一款经典梯型，如今此梯型已停产，相关配件几乎无法更换，大多数此梯已进入改造周期。

原电梯信息：

电梯品牌：	上海三菱
电梯型号：	SPVF(A)
梯速：	1.75m/s
载重：	750kg

主机参数：

主机型号：	SB-JFR
主机功率：	11kW
主机电压：	150V
主机电流：	56A
主机频率：	50Hz
主机转速：	1430RPM

原控制柜

主机外观

主机铭牌

改造难点：此主机额定电压为150V，让机电流56A，同等功率等级额定电压较低，电流较大。

改造方案：根据额定电流选择大功率驱动器，配置30KW一体化控制柜（额定输出电流60A>56A）。

改造效果：

一体化控制柜

NICE900门机控制器

(原门电机可直接用NICE900门机控制器驱动)

门机控制器

一体化控制柜

三菱电梯电气更新

电梯信息：

电梯品牌：	三菱
层站：	13/12/12
载重：	1050kg
梯速：	1.75m/s

主机参数：

主机型号：	S1104MB30A
主机功率：	15KW
主机电压：	250V
主机电流：	52A
主机频率：	50Hz
主机转速：	1480RPM

电气更新前

三菱控制柜

主机外观

主机铭牌

主机铭牌

电气更新后效果展示

控制柜

操纵箱和真彩显示板

更新方案：主机高电流低电压，根据额定电流选择30KW控制柜(控制器输出电流60A>52A)。

三菱PLC电梯电气更新

电气更新前

原控制柜

主机外观

门机

电气更新后效果

一体化控制柜

一体化控制柜

NICE900门机控制器

门机控制器

日立GVF-||电气更新

原电梯信息：

电梯品牌：	日立
电梯型号：	GVF-II
梯速：	1m/s
载重：	1000kg

主机参数：

主机型号：	YTVF-11G
主机功率：	11kW
主机电压：	360V
主机电流：	26A
主机频率：	50Hz
主机转速：	1500RPM

电气更新前

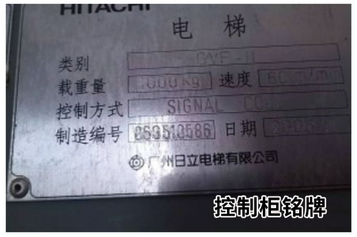

控制柜铭牌

曳引机外观

曳引机铭牌

电机铭牌

电气更新后效果展示

更新方案：

根据电机额定电流选择15kw有机房控制柜(输出电流33A>26A)；

更换异步机编号器，配置PG-A2。

有机房控制柜

东莞博升电梯有限公司
DONGGUAN BOSHENG ELEVATOR CO.,LTD

日立电梯SJ300变频器更新

电气更新前

日立电梯SJ300变频器

日立异步曳引机

更新方案：

使用ME320LN变频器替换日立电梯SJ300变频器

电气更新后效果展示

ME320LN完美匹配

日立NPH电梯HLI变频器更新

电气更新前

日立NHP电梯HLI变频器

更新方案：

使用ME320LN变频器替换日立NPH电梯HLI变频器

电气更新后效果展示

ME320LN完美匹配

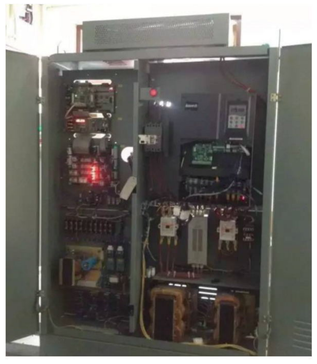

电梯变频器可替换电梯存量市场日立SJ300变频器、安川变频器、富士变频器、科比(KEB)变频器、西威变频器、艾默生变步器、西门子变频器、CT变频器、新时达等大多数变频器。

奥的斯OH5000电气更新

电梯信息：

电梯品牌：	OTIS
电梯型号：	OH5000
载重：	1600kg
梯速：	1.0m/s

主机参数：

主机型号：	GETM5.5
主机功率：	17.5KW
主机电压：	290V
主机电流：	45A
主机频率：	40.5Hz
主机转速：	152RPM

电气更新前

OTIS控制柜铭牌

主机外观

主机铭牌

更新方案：
主机功率为17.5w，电流45A，根据电流选择22kw控制柜，更换原操纵箱与外召盒；配成套线缆。

电气更新后效果展示

一体化驱动控制器

底层带锁外呼盒

操纵盘

东莞博升电梯有限公司
DONGGUAN BOSHENG ELEVATOR CO.,LTD

奥的斯电气更新

电梯信息：

原电梯品牌：	OTIS
载重：	1000kg
梯速：	1.0m/s

主机参数：

曳引机型号：	17CT
电机型号：	MTY2-4-15
主机功率：	15kW
主机电压：	380V
主机电流：	29.5A
主机频率：	50Hz
主机转速：	1460RPM

电气更新前

曳引机外观

曳引机铭牌

电机铭牌

更新方案：
主机功率为15KW，电流29.5A，根据主机电流选择15KW控制柜；配置停电应急装置ARD。

电气更新后效果展示

控制柜

装配停电自救装置

通力3000碟式马达电气更新

电梯信息：

原电梯品牌：	通力
原电梯型号：	3000
载重：	1350KG
梯速：	2m/s

主机参数：

主机型号：	MX18R
主机功率	10.9KW
主机电压：	250V
主机电流：	33A
主机频率：	11.8Hz
主机转速：	58.8RPM
抱闸电压：	200V
抱闸电流：	2.4A
抱闸维持电压：	100V
抱闸维持电流：	1.2A

电气更新前

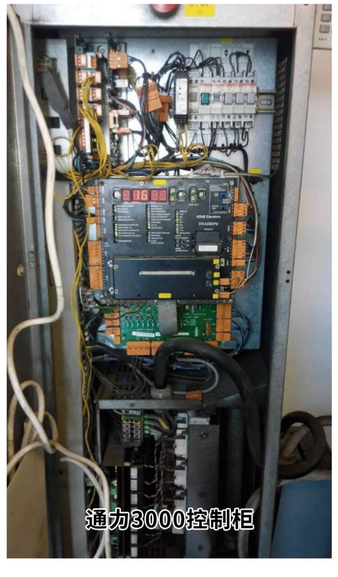
通力3000控制柜

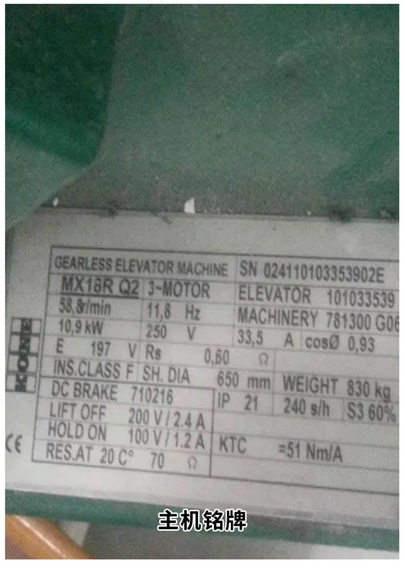

主机铭牌

东莞博升电梯有限公司
DONGGUAN BOSHENG ELEVATOR CO.,LTD

更新方案：
根据主机额定电流选择18.5KW控制柜；拆除碟式马达旋转变压器，配7mm转30mm转接轴安装正余弦编码器。

电气更新后效果展示

主机及控制柜

编码器安装图

蒂森MC2电梯电气更新

主机参数：

主机功率：	12.5kW
主机电压：	340V
主机电流：	25A
主机频率：	26.9Hz
主机转速：	212RPM

电气更新前

蒂森MC2控制柜

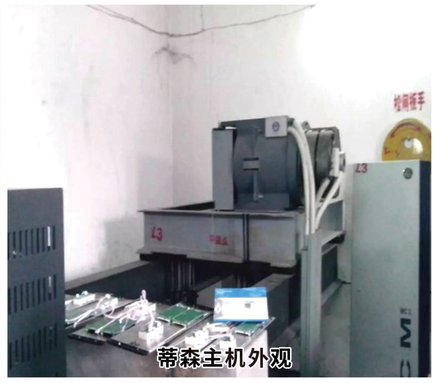
蒂森主机外观

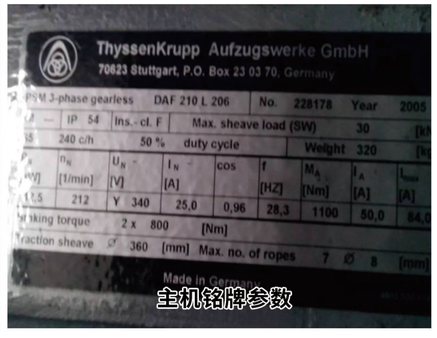

主机铭牌参数

更新方案：
主机功率为12.5KW，额定电流25A，选择15KW有机房控制柜。

东莞博升电梯有限公司
DONGGUAN BOSHENG ELEVATOR CO.,LTD

电气更新后效果展示

控制柜

外呼盒

操纵箱

广日YP-11-C0105电梯电气更新

电气更新前

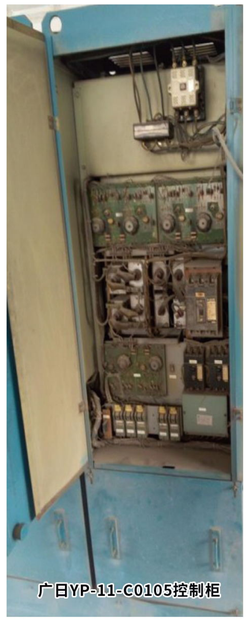
广日YP-11-C0105控制柜

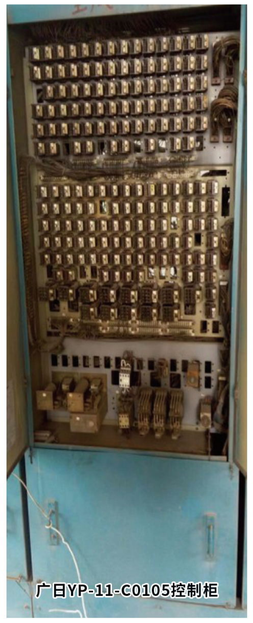
广日YP-11-C0105控制柜

更新方案：

一、原128点PLC并行控制，F4变频器采用nice3000+替代；

二、编码器用差分信号1024，选用PG-E卡；

三、门机改造考虑特有结构，直流门机带减速箱，更换三相电机也要带减速箱

广日主机外观

东莞博升电梯有限公司
DONGGUAN BOSHENG ELEVATOR CO.,LTD

电气更新后效果展示

控制柜

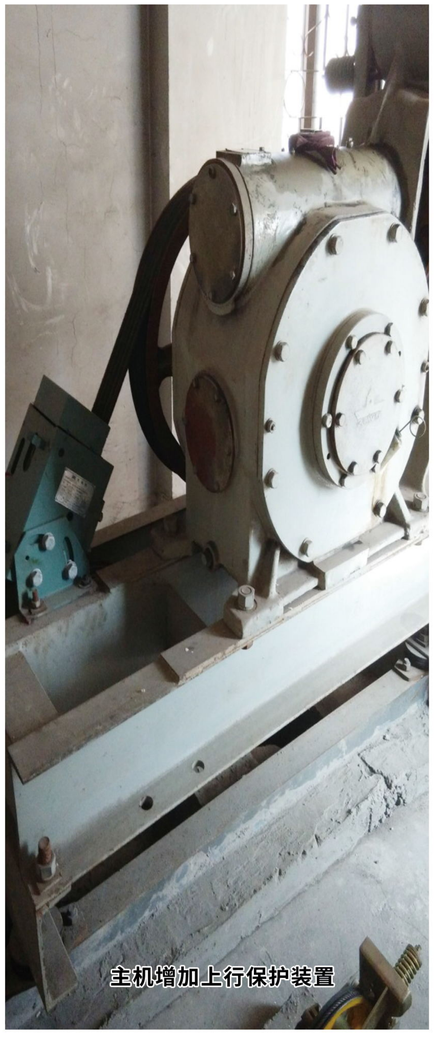
主机增加上行保护装置

ELEVATOR CONTROL SYSTEM DEVELOPMENT
电梯控制系统研发

控制系统系列产品：产品结构图

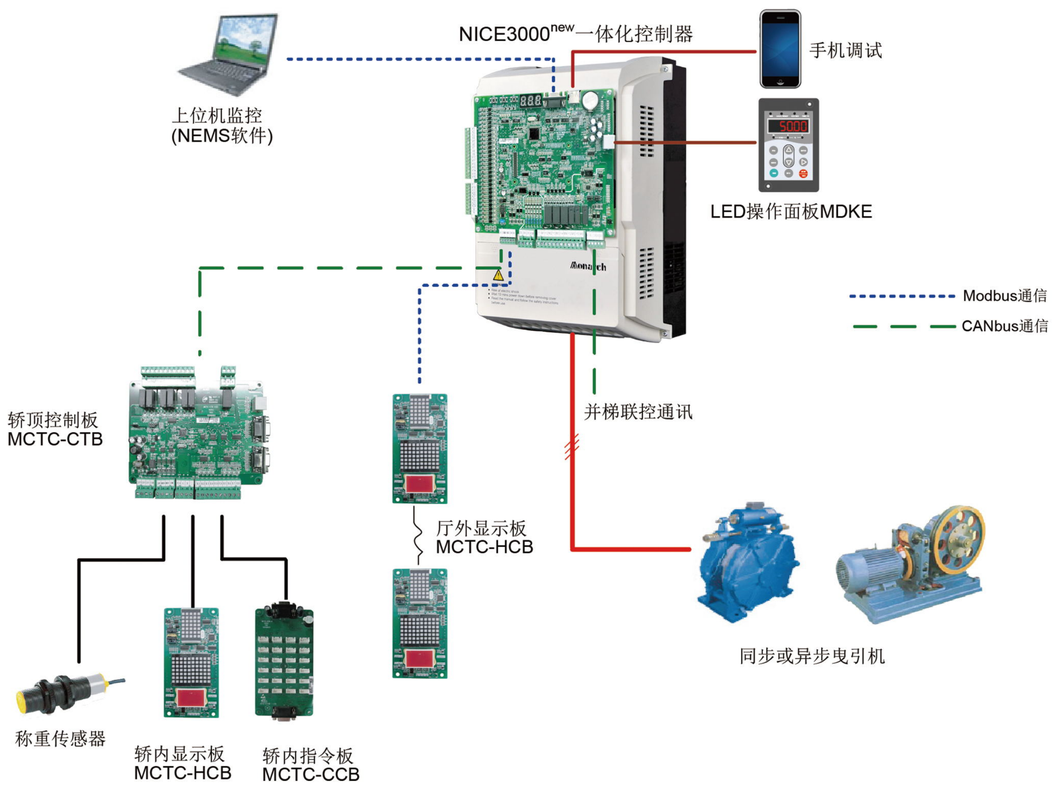

东莞博升电梯有限公司
DONGGUAN BOSHENG ELEVATOR CO.,LTD

更新专用系列产品

改造专用配件销售

各型号按钮

各型号外召

各型号操纵箱

其他电气配套

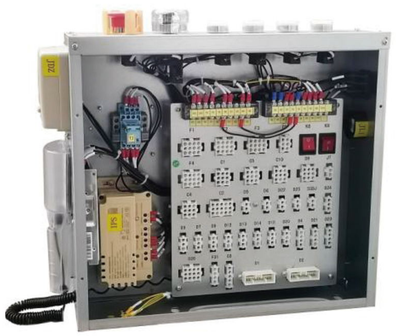

校企合作技术培训

我公司为客户提供业务服务的同时秉承着企业社会责任的体现，积极开展校企合作及社会人员就业技能培训工作，为广大电梯行业技术员提供技术支持与技能提升的服务。已与东莞市某大专院校及中职学校成功举办多期电梯专业学员技术提升培训班。

培训对象： 全国各地电梯技术员。

培训方式： 脱产培训，小班教学，一对一指导。

培训课程： 1、各电梯品牌控制系统原理：电梯电路图分析、电路原理分析；

2、电梯系统改造更新技术培训：高难度改造方案提供、改造案例实操；

3、电梯电子维修技术培训：电梯电路板、驱动器芯片级维修，电子电路原理分析等。

培训目的： 帮助每一位从业者突破技术壁垒，实现自我价值

线下培训

校企合作技术培训

ACCESSIBLE LIFTING PLATFORM
无障碍升降平台

我公司采用最新工艺及配置，人性化设计，平台超载拒绝使用，提高了安全系数。导轨链条采用高强度钢材，有效增加使用周期，节约保养维护费用，液压部分采用济南泰鑫，具有低噪音，使用寿命长等特点。 油缸采用济南重汽合约油缸提供厂家“泰安油缸厂”，缸体采用最新工艺衍磨，配合德国“德士封”密封件，具有超长维护更换期。

产品特点：做工精良，使用时间长。

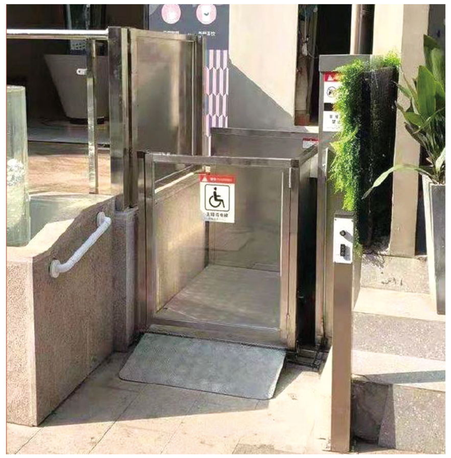
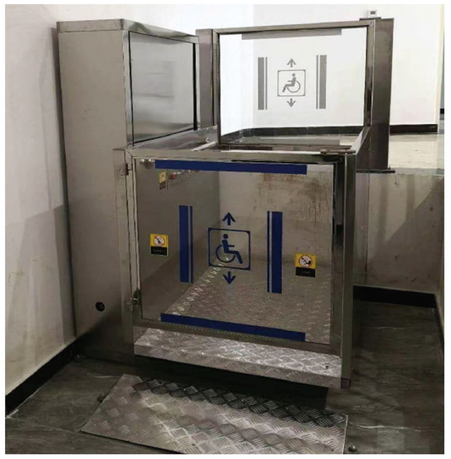

东莞博升电梯有限公司
DONGGUAN BOSHENG ELEVATOR CO.,LTD

售后服务：公司具有完善的售后服务保障体系，有专车、专职人员安装维保，交货及时，安装迅速、质量可靠。我公司对所售产品免费保修一年，设备投入使用后，如果设备出现故障，接到通知后一小时内给予回应，保修期过后，终身为用户提供满意的服务。

CHART OF ACHIEVEMENTS
业绩表

电子维修/电梯复杂故障处理/配件调配/维护保养		
中山晟汇物业管理有限公司	碧桂园生活服务集团股份有限公司凤凰山分公司	保利物业股份有限公司珠海分公司
广州晟汇物业管理有限公司	碧桂园生活服务集团股份有限公司汕头分公司	保利物业股份有限公司东莞分公司
深圳市莲花物业管理有限公司东莞分公司	碧桂园生活服务集团股份有限公司海丰分公司	深圳市科技园物业集团有限公司
东莞市康盛物业管理服务有限公司	碧桂园生活服务集团股份有限公司揭阳分公司	南峰物业河阳楼
佛山市凯德物业管理有限公司	碧桂园生活服务集团股份有限公司梅州分公司	东莞市鸿泰物业管理有限公司
东莞市天天向上物业管理服务有限公司	碧桂园生活服务集团股份有限公司汕尾分公司	广东汇铖物业管理有限公司
东莞市熙元物业发展有限公司顺德分公司	碧桂园生活服务集团股份有限公司东莞分公司	碧桂园生活服务集团股份有限公司水口分公司
保利物业股份有限公司中山分公司	碧桂园生活服务集团股份有限公司河源分公司	碧桂园生活服务集团股份有限公司大埔分公司
保利物业股份有限公司惠州分公司	碧桂园生活服务集团股份有限公司梅州分公司	碧桂园生活服务集团股份有限公司平远分公司
保利物业股份有限公司陆丰分公司	广东华信服务集团有限公司	碧桂园生活服务集团股份有限公司东山谷分公司
保利物业股份有限公司汕尾分公司	广东莞菱技术服务有限公司	东莞市晖泰物业管理有限公司
电梯改造/维护保养/电梯鉴定		
国家税务总局东莞市税务局石碣税务分局	东莞市厚街镇三屯企二股份经济合作社	广东恒泰机电设备有限公司
国家税务总局东莞市税务局	东莞市常平汇嘉百货商场	东莞市康惠隆贸易有限公司
东莞市南城海雅百货有限公司	东莞市明悦湾酒店管理有限公司	东莞市君容信息技术有限公司
东莞市信息技术学校	东莞市卡宴娱乐有限公司	东莞市卓艺印刷制品有限公司
东莞巴士有限公司	东莞市石碣兴大购物广场有限公司	东莞市熙元物业发展有限公司
东莞市城巴运输有限公司	东莞协恒鞋业有限公司	广东中佑智能装备有限公司
东莞市茂林投资有限公司	东莞市佰盛娱乐有限公司	东莞市旭泓物业管理有限公司
东花市玉润五金制品有限公司	东莞市宇枫实业投资有限公司	东莞丰拓物业管理发展有限公司
东荒市将为防伪科技有限公司	东莞市常平汇嘉百货商场（周屋汇佳豪）	东莞市永恒物业管理有限公司
广东安顺机械设备工程有限公司东莞分公司	东莞市厚街汇佳豪日用品商行	东莞市丰硕物业管理有限公司
东莞市瑞恒装饰工程有限公司	东莞易迅贸易有限公司	东莞市莲湖物业管理有限公司
东莞市金悦轩海鲜酒家有限公司	广东南华西电气有限公司	东莞市宏盛物业管理有限公司
广东奥思建设工程有限公司	东莞市恒正实业有限公司	东莞市旺地置业投资有限公司
高标电子科技有限公司	广东泽天产业投资有限公司	东莞市石排镇房地产公司
东莞市常平汇嘉百货商场	东莞市百丰百货商贸有限公司	东莞市天王星餐饮娱乐有限公司
东莞市茂林电子科技有限公司	东莞市捷商大厦	东莞市潮商汽车销售有限公司

东莞博升电梯有限公司
DONGGUAN BOSHENG ELEVATOR CO.,LTD

HONOR CERTIFICATE
荣誉证书

荣誉证书
HONORARY CREDENTIAL

陈土明
袁利民先生/女士：

荣获2021年东莞市“广东技工”职业技能大赛——电梯维修保养职业技能竞赛二等奖。

特发此证，以资鼓励。

东莞市“广东技工”职业技能大赛组委会（代章）
2021年12月16日

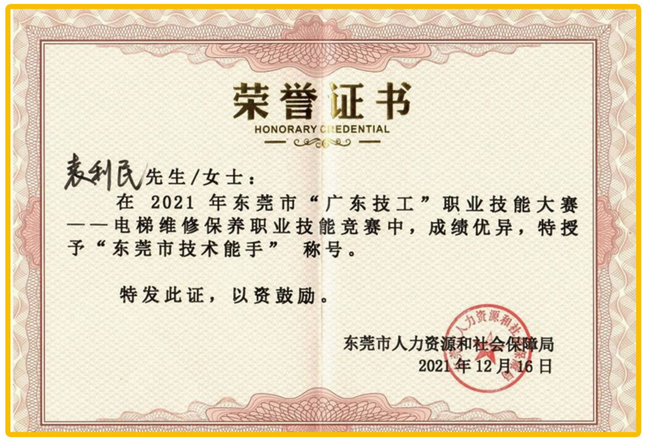
荣誉证书
HONORARY CREDENTIAL

袁利民先生/女士：

在2021年东莞市“广东技工”职业技能大赛——电梯维修保养职业技能竞赛中，成绩优异，特授予“东莞市技术能手”称号。

特发此证，以资鼓励。

东莞市人力资源和社会保障局
2021年12月16日