Réseau et Sécurité	TP VirtualBox	X. Skapin

Ce fichier décrit les étapes pour importer une image de disque virtuel (*VDI: Virtual Drive Image*) dans le logiciel `VirtualBox`. On suppose que ce logiciel est déjà installé sur votre ordinateur.

1 Démarrage de `VirtualBox`

Télécharger `VirtualBox` (version $\geq$ 7.0) sur le site officiel, en fonction de votre système d'exploitation.

Démarrer ensuite `VirtualBox`. L'interface devrait ressembler à celle illustrée sur la figure ci-dessous.

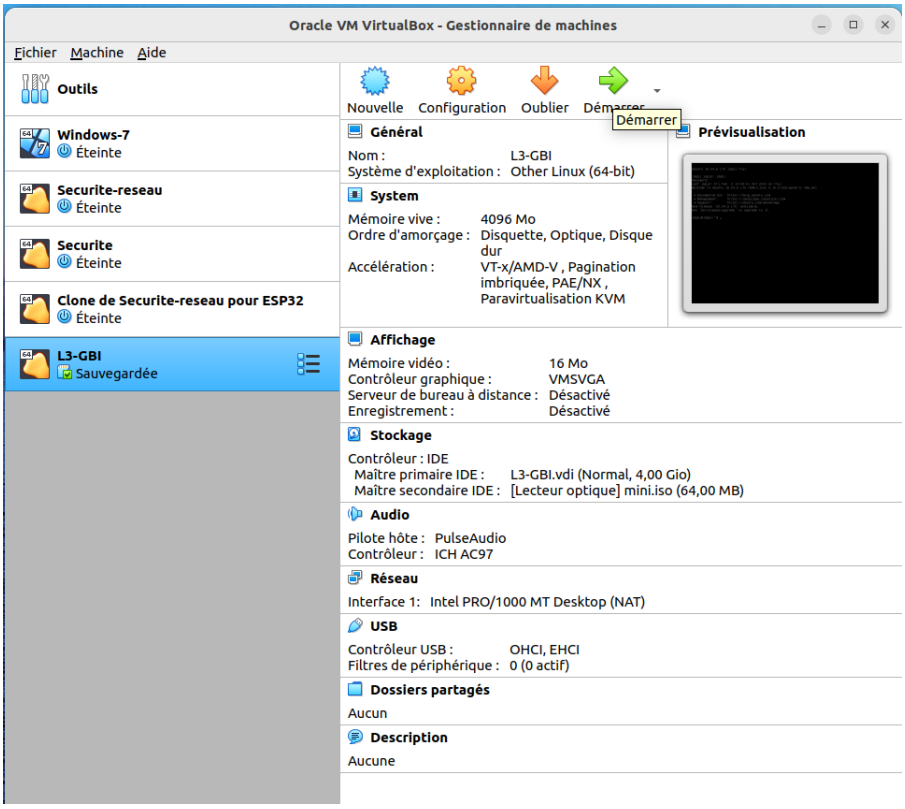

2 Import d'un *VDI*

2.1 Récupération de l'image

L'image importée contient une distribution `Linux` adaptée aux TP de `Sécurité Réseau`. **Attention, la taille de cette image est d'environ 10 Go** : réserver cette place sur votre disque dur.

L'image en question se nomme `Securite-reseau.vdi` et trouve en suivant ce lien :
`https://filesender.renater.fr/?s=download&token=9504a379-91ce-45cc-a798-ee302008dfa0`

Remarque : ce lien expire le 12/03/2023, ne tardez pas...

2.2 Création de la machine virtuelle

1. Cliquer sur le bouton `Nouvelle`.
2. Dans la fenêtre "**Nom et système d'exploitation**", entrer

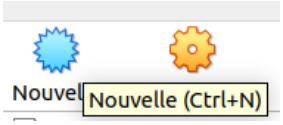

- le *Nom* → `M1-OC` par exemple;
- le *Dossier de la machine* → le nom du dossier où seront stockées les données de la nouvelle machine virtuelle. Ce dossier peut être quelconque, du moment qu'il vous soit accessible;
- le *Type* → `Linux`;
- la *Version* → `Other Linux (64-bit)`. Cette option est la dernière présentée dans la liste déroulante.

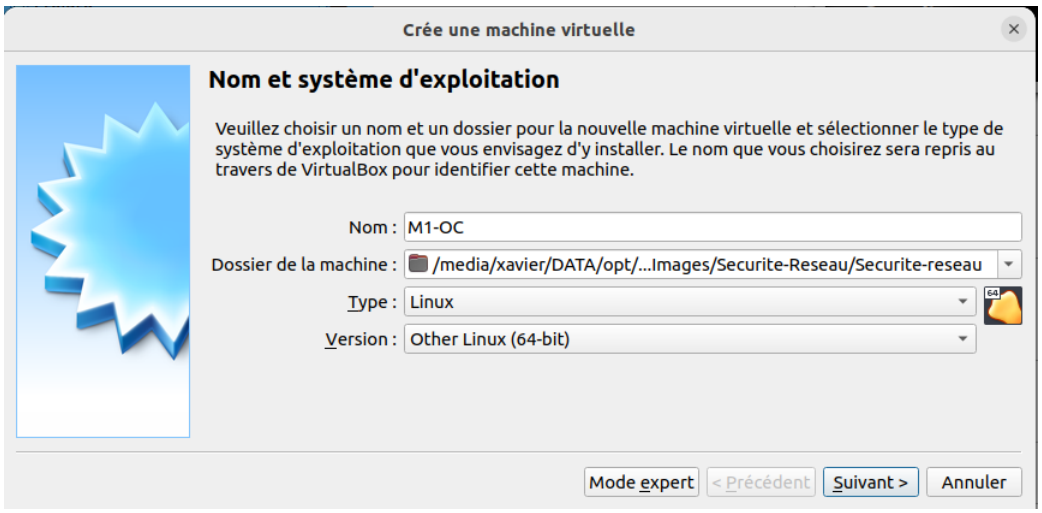

3. Cliquer sur `Suivant`.

4. Choisissez la quantité de mémoire allouée à la machine virtuelle. Cette quantité sera prise sur la mémoire de votre ordinateur, donc ne soyez pas trop gourmand/e/s. 4 Go sont plus que suffisants, on peut descendre facilement sous cette valeur.

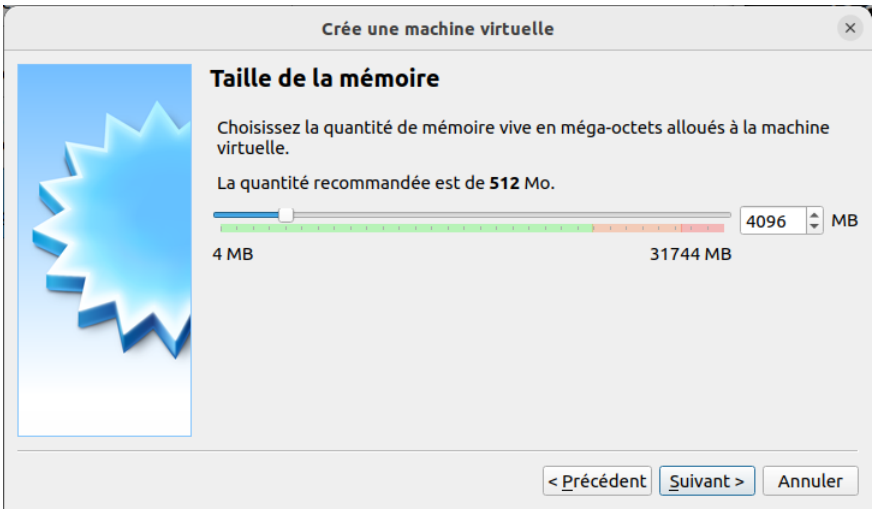

Remarque : cette taille peut être modifiée entre deux utilisations de la machine virtuelle.

5. Cliquer sur `Suivant`.

6. Enfin, dans la fenêtre "**Disque dur**", sélectionner l'image `Securite-reseau.vdi` téléchargée dans la Section 1 précédemment en cliquant sur "*Utiliser un fichier de disque virtuel existant*".

7. Cliquer sur `Créer`.

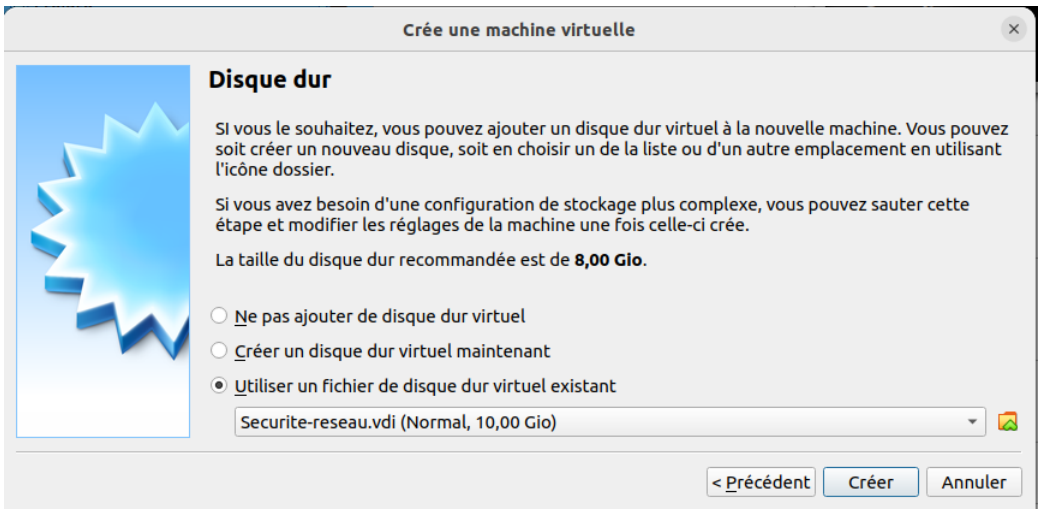

3 Démarrage de l'image

Une nouvelle entrée "*M1-OC*" est apparue dans l'interface principale.

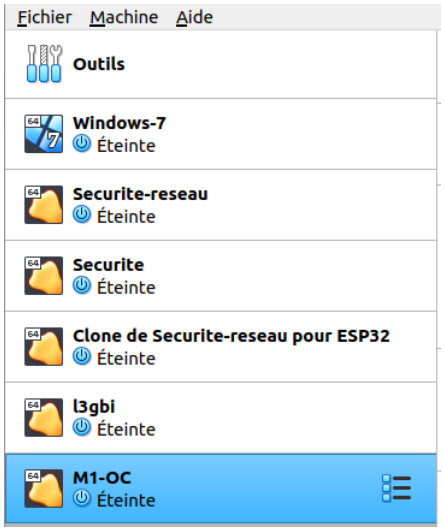

1. Cliquer sur le bouton "*Démarrer*".

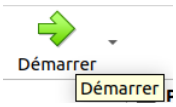

2. La connexion sur le système virtuel est automatique et après quelques secondes, l'interface suivante apparaît.

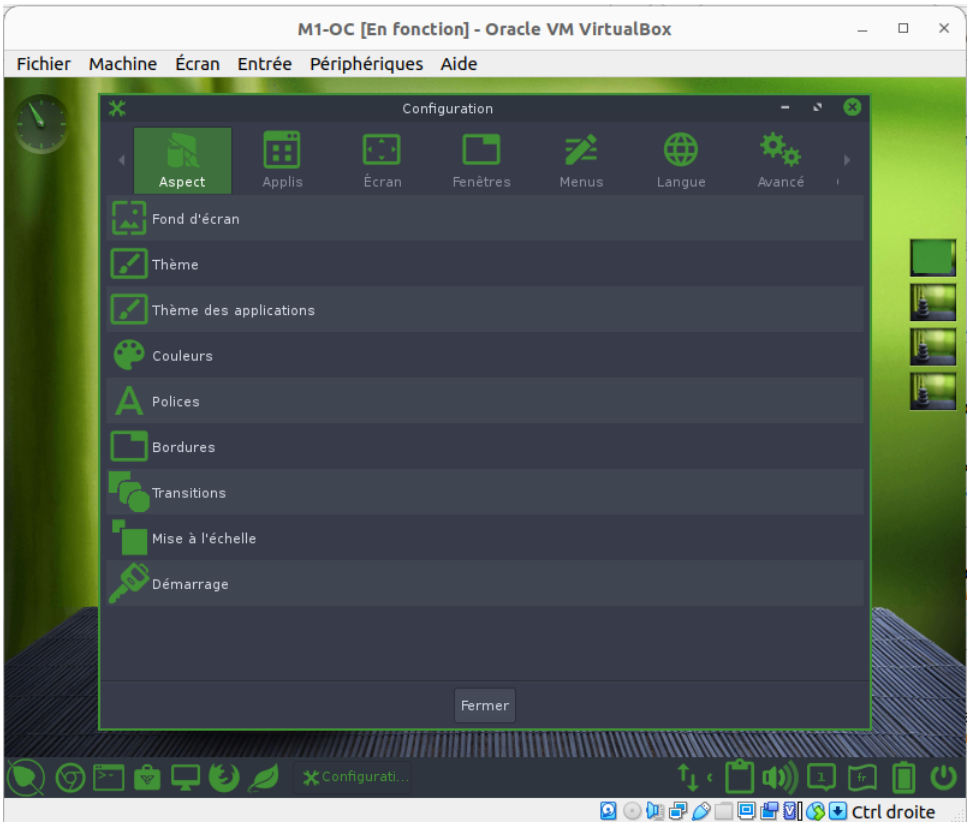

3. Dans la fenêtre `Configuration`, faire défiler les onglets vers la droite jusqu'à se rendre sur `Préférences` et sélectionner `Paramètres␣de␣l'écran`.

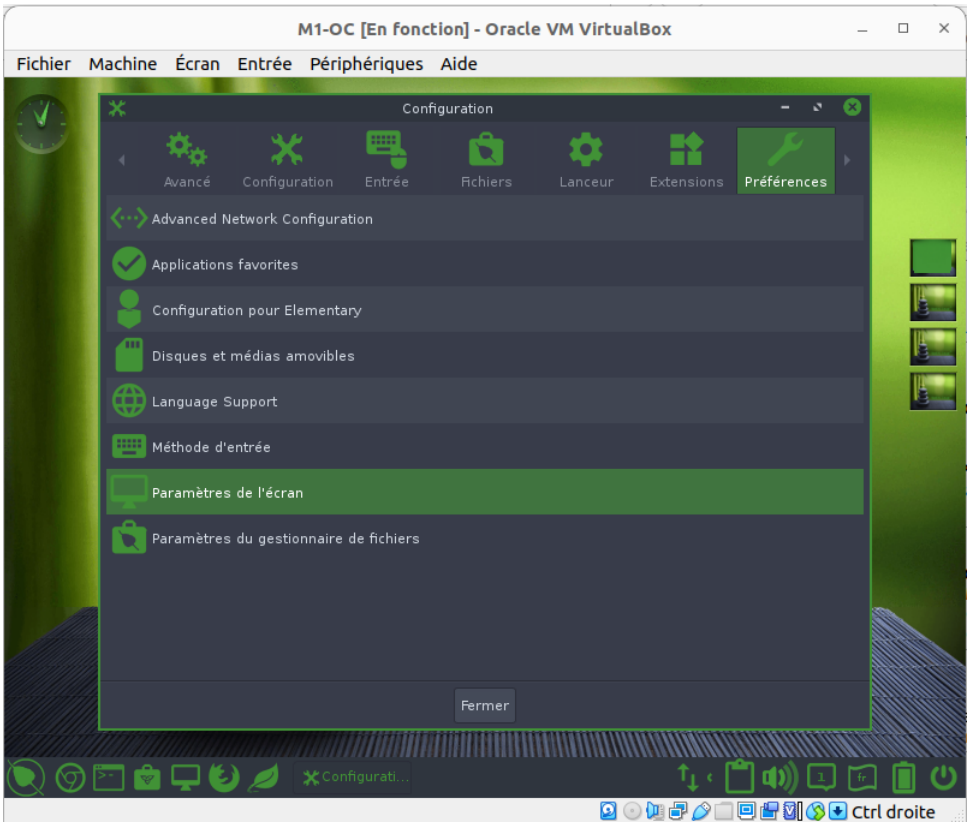

4. Dans le `Screen Layout Editor` qui s'affiche, sélectionner `Écrans` → `Virtual1` → `Résolution` → `1920x1440` (ou une autre résolution).

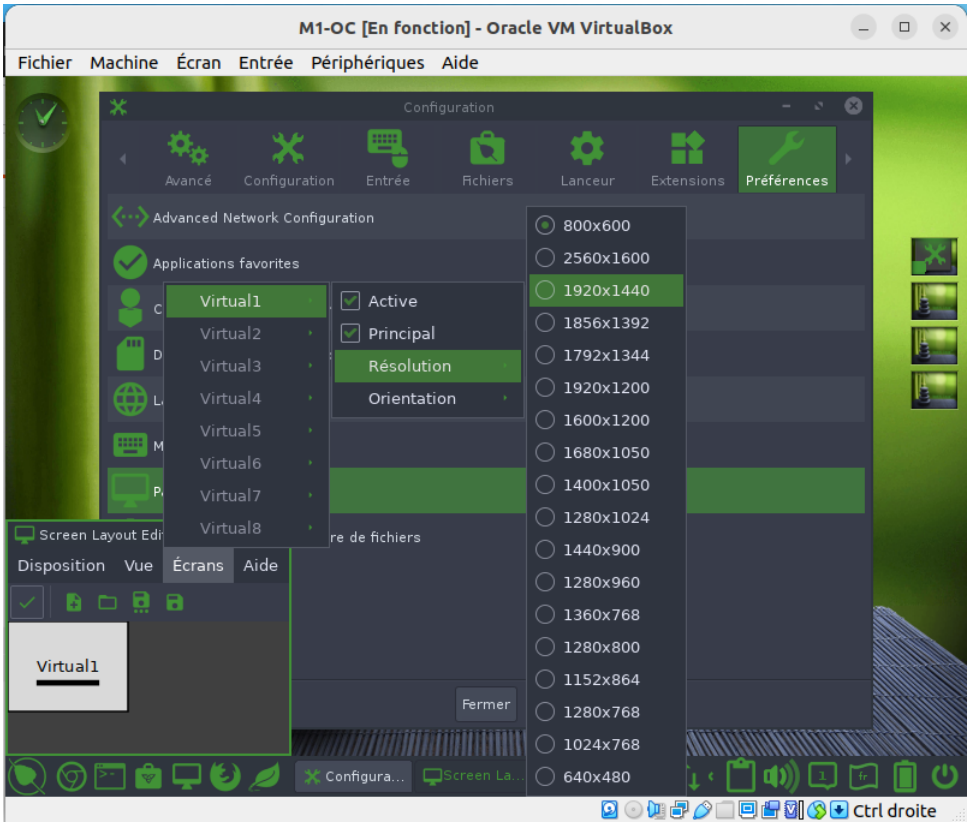

5. Dans le `Screen Layout Editor`, cliquer sur la petite "coche", juste en dessous de `Disposition`, pour valider votre choix.

6. Vous êtes prêt.e à travailler. La barre d'icônes dans la partie inférieure de l'interface principale permet d'ouvrir des terminaux et de démarrer un navigateur Internet.

ATTENTION: une fois que l'image virtuelle est activée, la souris et le clavier sont "bloqués" sur cette image. Pour "détacher" ces périphériques et les utiliser sur le système principal, **cliquer sur la touche *Ctrl-Droite***.

4 Arrêt de la machine virtuelle

Revenir dans l'interface principale (rappel : touche ***Ctrl-Droite*** pour débloquer la souris et le clavier), cliquer sur `Fichier` → `Fermer`. Dans la fenêtre qui s'affiche, cliquer sur `Éteindre la machine` puis `OK`.

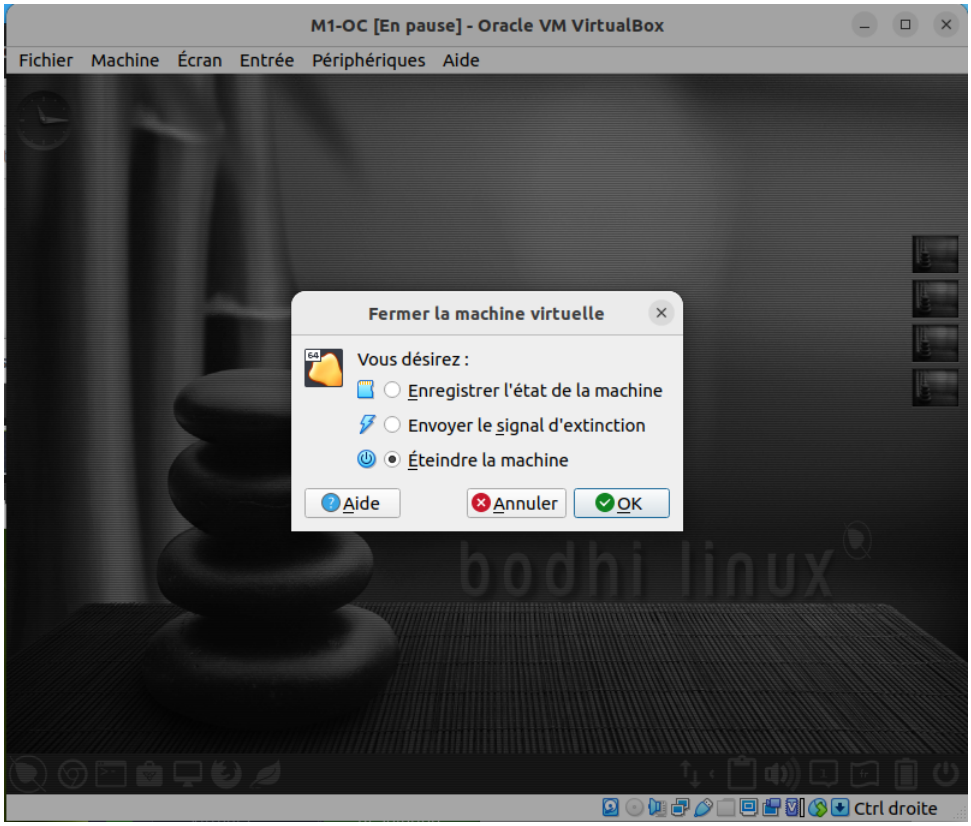
M1-OC [En pause] - Oracle VM VirtualBox
Fichier Machine Écran Entrée Périphériques Aide
Fermer la machine virtuelle
Vous désirez :
Enregistrer l'état de la machine
Envoyer le signal d'extinction
Éteindre la machine
Aide
Annuler
OK
bodhi linux
Ctrl droite