SPRING
SUMMER
RAINY
WINTER
Marckris SQUARE
BLOOMING SEASONS

@MARCKRIS SQUARE

SPRING

SPRING IS A SEASON OF CHANGE, YET EVEN THE SOFTEST BLOOM NEEDS ROOTS TO RISE

ฤดูใบไม้ผลิคือฤดูแห่งการเปลี่ยนแปลง แต่แม้ดอกไม้ที่อ่อนโยนที่สุดก็ยังต้องการรากที่มั่นคงเพื่อผลิบาน

ที่มา และแรงบันดาลใจ :

ทิวลิป

ดอกทิวลิป ที่เบ่งบานอย่างสง่างามในฤดูใบไม้ผลิ
เป็นสัญลักษณ์ของการเกิดใหม่ ความแข็งแกร่งอย่างอ่อนโยน
และความกล้าที่จะเติบโต แม้ต้องผ่านความหนาวเย็นสักเพียงใดก็ตาม

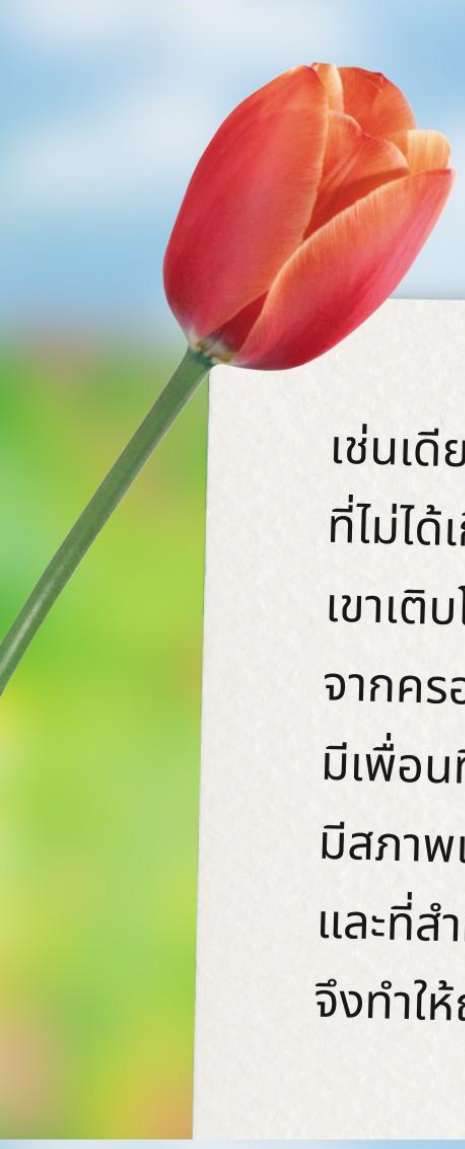

เช่นเดียวกับชีวิตของมาร์คคริส
ที่ไม่ได้เกิดขึ้นเพียงชั่วข้ามคืน
เขาเติบโตมาอย่างมีรากฐานมั่นคง
จากครอบครัวที่คอยสนับสนุน
มีเพื่อนที่ให้กำลังใจและความอบอุ่น
มีสภาพแวดล้อมการเติบโตที่แข็งแรง
และที่สำคัญ มีแฟนคลับที่คอยยืนเคียงข้างในทุกก้าวเดิน
จึงทำให้ฤดูกาลนี้ของเขาบานสะพรั่ง และ**คงสวยงามเสมอ**

JOURNEY INSPIRATION :

TULIP

Tulips blooming gracefully during springtime
symbolize rebirth, gentle strength, and the courage
to rise again, even after the coldest winters.

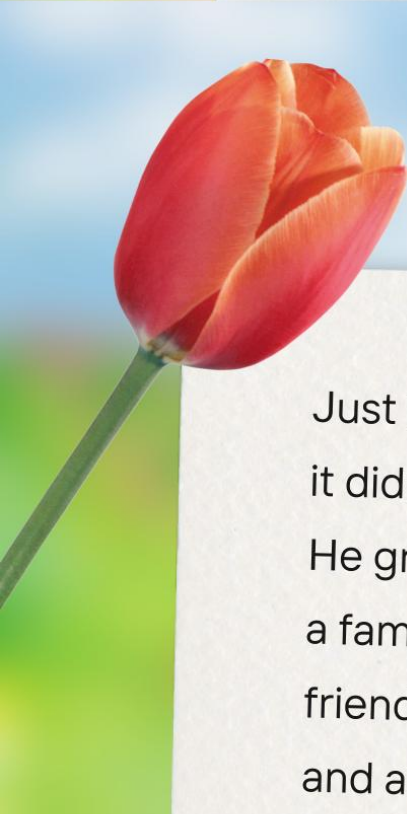

Just like Marckris's life,
it didn't bloom overnight.
He grew upon a strong foundation—
a family who always supported him,
friends who offered warmth and encouragement,
and an environment that nurtured his growth.
Most importantly, he has fans who stand by his side every step of the way.
That's why this season of his life is in full bloom,
and **will always remain beautifully so.**

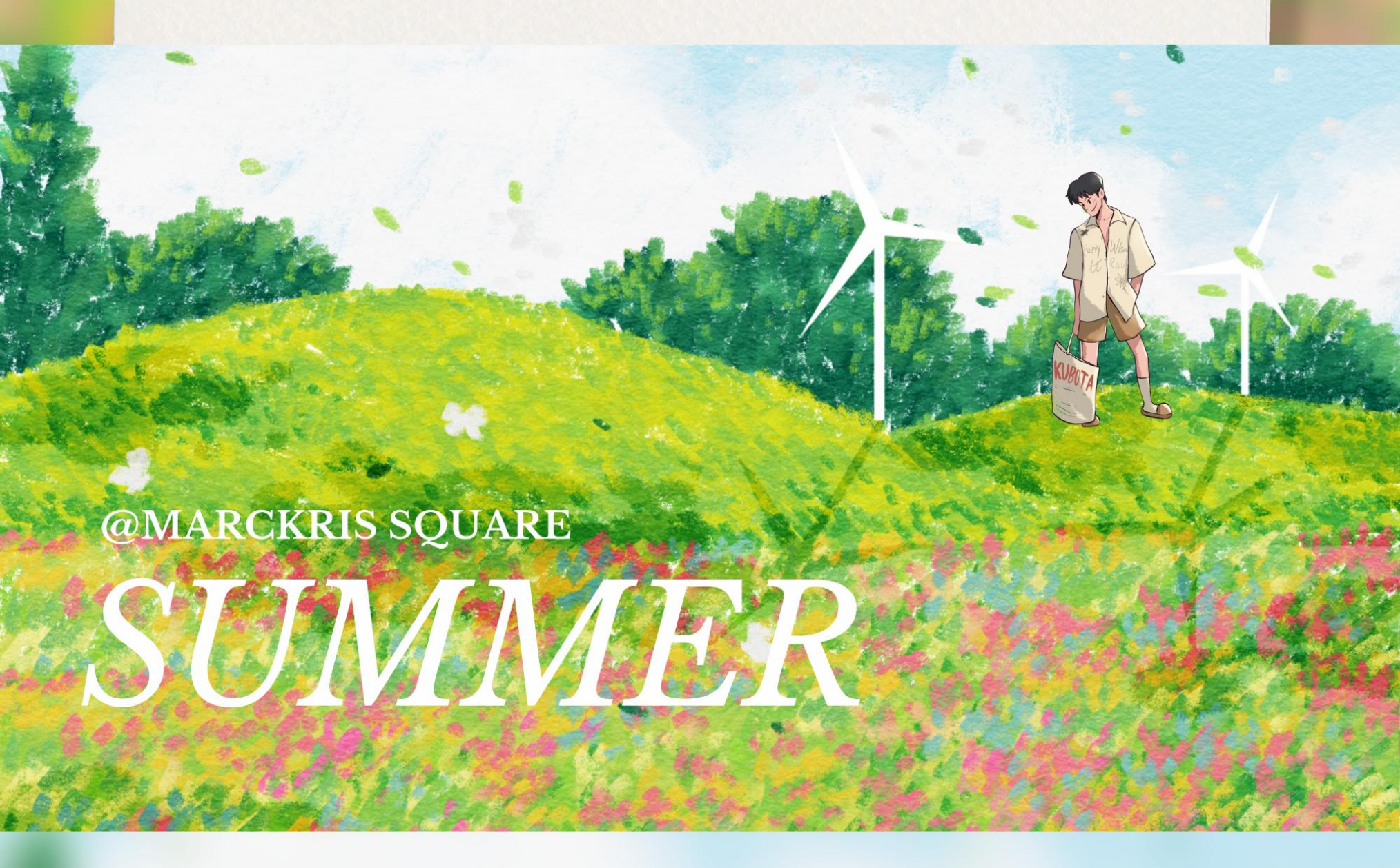

@MARCKRIS SQUARE

SUMMER

HIS SMILE IS LIKE SUMMER, RADIANT, EFFORTLESS, AND IMPOSSIBLE TO IGNORE

รอยยิ้มของเขาเปรียบเสมือนฤดูร้อน สว่างไสว เป็นธรรมชาติ และยากจะละสายตา

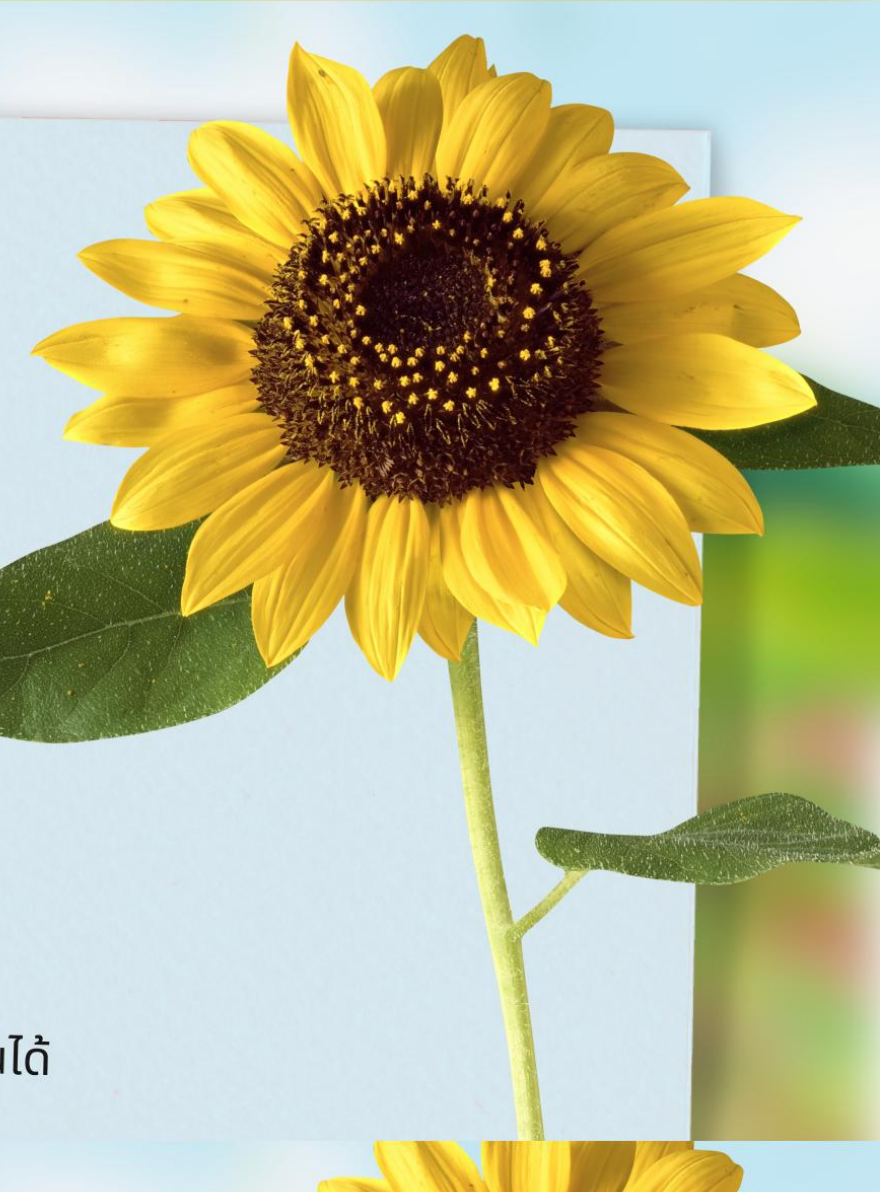

ที่มา และแรงบันดาลใจ :

ทานตะวัน

ดอกทานตะวัน คือสัญลักษณ์ของความอบอุ่น
พลังบวก และความหวังที่ไม่สั่นคลอน
ดอกทานตะวันยืนหยัดอย่างงดงาม
ราวกับจะบอกเราว่า แค่รอยยิ้มเล็ก ๆ
ก็สามารถส่องแสงให้วันของใครบางคนอบอุ่นขึ้นได้

เหมือนมาร์คคริส ผู้มอบความอบอุ่นให้กับคนรอบข้างผ่านรอยยิ้มของเขา
เช่นเดียวกับดอกทานตะวัน ที่หันหน้าสู่ดวงอาทิตย์เสมอ
มาร์คเลือกที่จะมองโลกในแง่ดี ยืนหยัดด้วยหัวใจที่มั่นคง
เปี่ยมด้วยความหวัง แม้ในวันที่ไม่แน่นอน
การปรากฏตัวของเขาเปรียบเหมือนแสงอาทิตย์ที่อ่อนโยน
ให้พลัง ให้รอยยิ้ม และเตือนใจเราว่า
บางครั้งความแข็งแกร่งที่สุด ก็อยู่ในความอ่อนโยนที่ไม่หวั่นไหว

JOURNEY INSPIRATION :

SUNFLOWER

Sunflowers symbolize warmth,
positive energy, and unwavering hope.
They stand tall with quiet beauty,
as if to remind us that even the smallest smile
can bring light to someone's day.

Marckris brings warmth to people around him through his gentle smile.
Just like a sunflower that always turns toward the sun,
Marckris chooses to see the world in a positive light,
standing firm with a steady heart,
filled with hope even on uncertain days.
His presence is like soft sunlight,
giving strength, giving smiles, and reminding us
that true strength often lies in a heart that stays tender and unshaken.

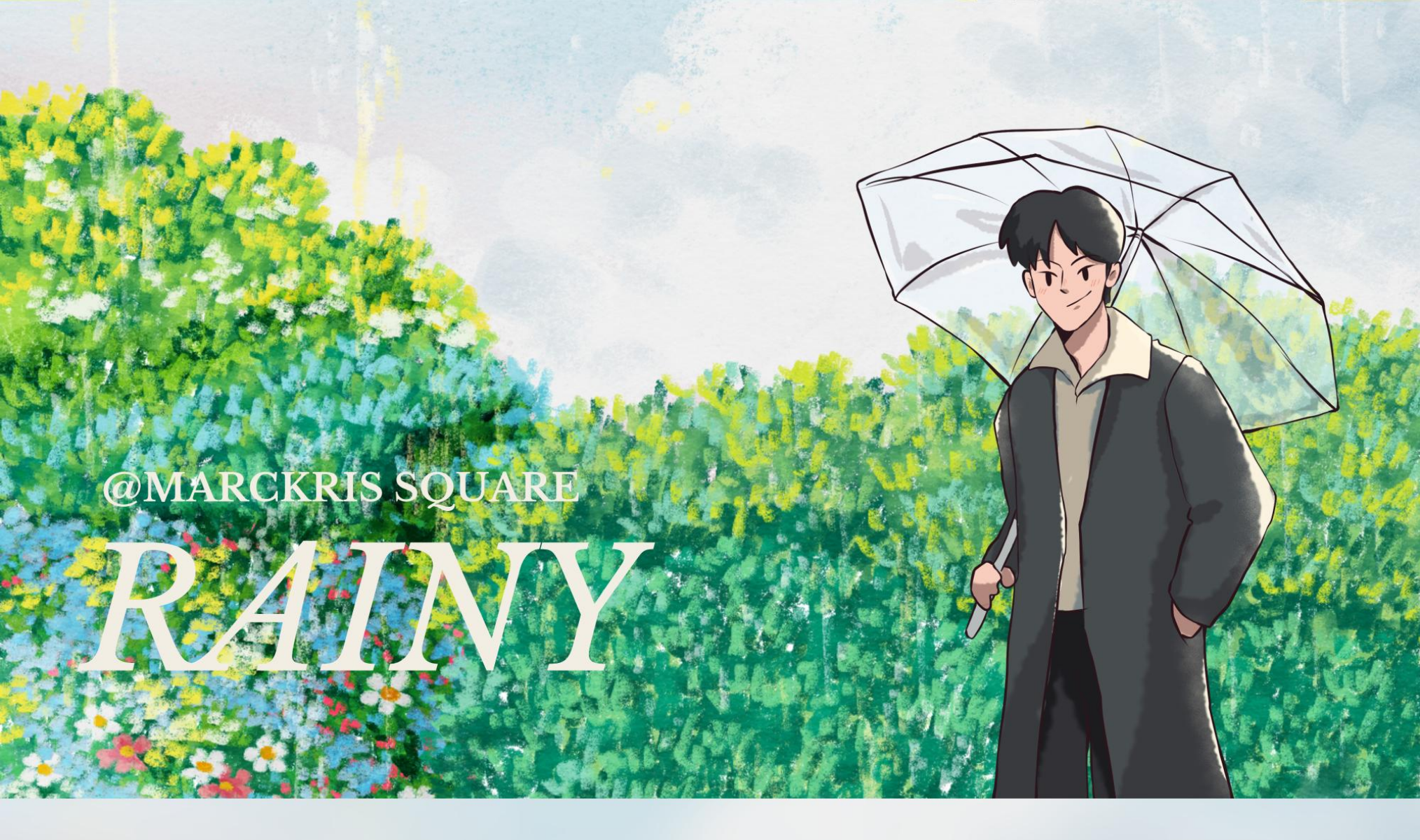

@MARCKRIS SQUARE

RAINY

RAINY SEASON TEACHES US THAT GROWTH TAKES TIME

ฤดูฝนสอนให้รู้ว่า การเติบโตต้องใช้เวลา

ที่มา และแรงบันดาลใจ :

ลิลลี่

ดอกลิลลี่คือสัญลักษณ์ของความอ่อนโยนที่มั่นคง และหัวใจที่ไม่ยอมแพ้
มันไม่ได้ผลิบานท่ามกลางท้องฟ้าสดใสเสมอไป แต่เติบโตภายใต้ท้องฟ้าหม่นในฤดูฝน
ได้รับแรงหล่อเลี้ยงจากสายฝน และเติบโตอย่างเงียบงันด้วยพลังใจที่แข็งแรง

เช่นเดียวกับชีวิตของมาร์คคริส ที่เบ่งบานด้วยหยาดเหงื่อและความตั้งใจจริง
ทุกผลงานคือผลลัพธ์จากการฝึกฝนอย่างไม่หยุดยั้ง
เป็นเครื่องพิสูจน์ถึงความรักในสิ่งที่ทำ
และการเดินตามความฝันอย่างไม่ย่อท้อ แม้ในวันที่ฝนตกหนักหรือฟ้าไม่เป็นใจ

JOURNEY INSPIRATION :

LILY

Lilies symbolize gentle strength
and a heart that never gives up.
They do not always bloom under clear skies,
but grow beneath the gray skies of the rainy season.
Nourished by the rain, they grow quietly with a strong and resilient spirit.

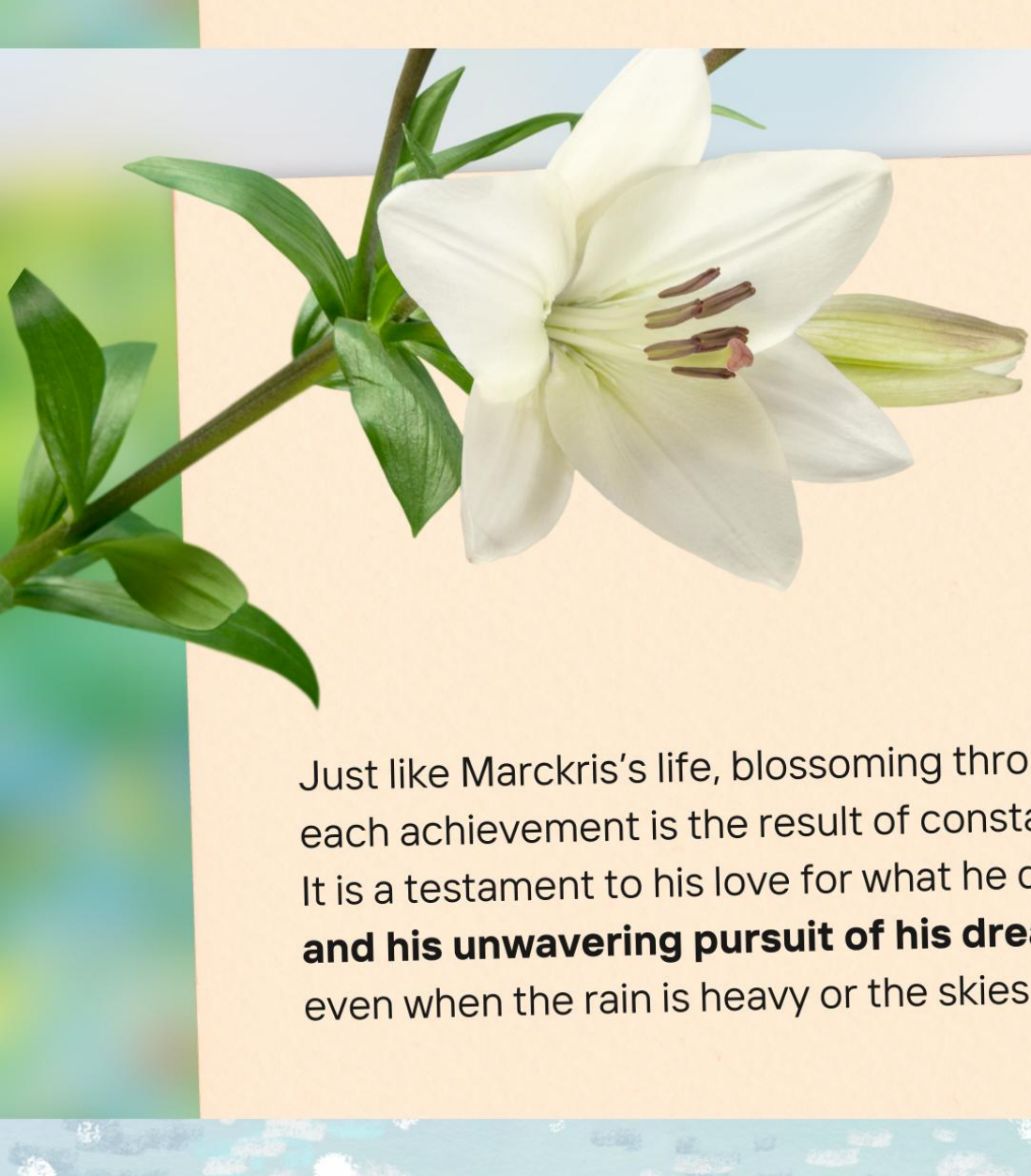

Just like Marckris's life, blossoming through sweat and dedication,
each achievement is the result of constant practice.
It is a testament to his love for what he does
and his unwavering pursuit of his dreams,
even when the rain is heavy or the skies are gray.

@MARCKRIS SQUARE

WINTER

WINTER'S SILENCE HOLDS A BURNING DESIRE

ความเงียบของฤดูหนาว ซ่อนเป้าหมายที่ลุกโชน

ที่มา และแรงบันดาลใจ :

คาเมเลีย

ดอกคาเมเลียเป็นสัญลักษณ์ของพลังเงียบ ความชื่นชมอย่างลึกซึ้ง
และความรักที่มั่นคง ดอกคาเมเลียผลิบานในฤดูหนาวอันเงียบงัน
สง่างาม สุขุม และเปี่ยมด้วยพลังเงียบ มันไม่อวดตัว ไม่เร่งรีบ
แต่มั่นคงในจังหวะของตนเองเสมอ

เหมือนในบางเวลา ที่มาร์คคริสมีความสุขุม นิ่งลึก และ**หยั่งรากมั่นคงในตัวเอง**
แม้ในฤดูหนาวที่เงียบเย็น ก็ไม่โรยรา มั่นคงในแพสชัน ความฝัน
ความหลงใหลในเรื่องดนตรีและเสียงร้อง
เหมือนไฟอ่อน ๆ ที่ยังคงสว่างอยู่เสมอ แม้ในวันที่หนาวที่สุด

JOURNEY INSPIRATION :

CAMELLIA

Camellia symbolizes quiet strength, deep admiration,
and unwavering love.
It blooms in the stillness of winter,
graceful, composed, and quietly powerful.
It does not seek attention or rush forward,
but remains steady in its own rhythm.

In certain moments, Marckris is calm, deep,
and firmly rooted in himself.
Even in the quiet cold of winter,
he does not wither.
He stands firm in his dreams, his voice,
and his true self.
Like a gentle flame, he continues to shine,
even on the coldest days.

#23rdMARCKRISquare #MARCKRISquareDay1 #MARCKRISquareDay2

WISHING EVERYONE
BRIGHT
AND JOYFUL
BLOOMING SEASONS

MARCKRIS.BUSOFFICIAL