מתכננים:

ניהול פרויקט	מהיסוד - בן סולומון
פיקוח	מהיסוד - בן סולומון
קונסטרוקציה	ערן שילר
מיזוג אוויר	אייל ארז מהנדסים ויועצים בע"מ
אינסטלציה	איתן אלמסי
חשמל	איתן בסיס
אלומיניום	
נוף	נתי בלוקא
חשמל חכם	
חימום תת רצפתי	
איטום	צבי טל
אקוסטיקה	
מעליות	
קרקע וביסוס	דיה הנדסת קרקע וביסוס
רישוי	

± 0.00 = +243.50

הערות:

1. תכנית זו יש לקרוא יחד עם תכניות היועצים.
2. גובה אבסולוטי - ראו תכנית פיתוח.
3. המידות הן בין קירות הבניה (לא כולל סיד).
4. פיתוח השטח סביב המבנה, כולל, מדרגות, גדרות, שבילים, ריצופים, שיפועים בברכס, תיה וגינון-ראו תכנית פיתוח.
5. איסום קירות ורצפות המסבה במגע עם הקרקע וברידוד תרמי לאורך העמודים והקעות וגגל המקעות- גלירות או עם מילוי בגיון- ראו תכניות קונסטרוקציה
6. אף מים יבוצע בכל מישור אופקי הבולט מהבנין.
7. סיד תרמי במפיד- ע"פ מפרט תרמוקיר, מאושר ע"י פיקוד העורף.

המבצע אחראי למידות : עליו לבקר ולכבדוק את כל המידות בתכנית ובמקום המבבדה.
במקרה של סטות או אי התאמה בתכנית ו/או בבנין, עליו להודיע על כך מיד לאדריכל בטרם המשיך בעבודתו.
המבצע ישתמש אך ורק בתכניות שאושרו לביצוע.
המבצע יחזיק באתר, בכל עת, סט מעודכן של תכניות.
אין לקבוע מידות על ידי מדידה בפרטים.
התכנית הינה רכוש האדריכל ואין לעשות כל שימוש בה או ברעיונות הנלומים בה, אלא באישור בכתב מהאדריכל
מהנדס ו/או יועץ אשר שמו רשום בתכנית זו, נושא לבדו באחריות המקצועית והחוקית לתכנית.
על הנוסעה והקבלן לוודא התאמת התכנית האדריכלית "לביצוע".
לתכניות: היתר, וסמכ והתכניות המאושרות ע"י כל הגורמים הרשמיים.
התכנית כוללת את כל האינפורמציה הידוע עד ליום הוצאתה.

מקרא קירות:

קיר בלוק | קיר בטון | עמוד בטון

תאריך	תיאור	מהדורה
22.09.2025	מכרז	1

אדריכלות

שם המזמין: CLIENT NAME:
קבוצת רכישה נופיה

שם הפרויקט: PROJECT NAME:
נופיה - מגרש 19

שם הגליון: DRAWING NAME:
גליון שער

מספר גליון: SHEET NUMBER:
A3-1-099

קנה מידה: SCALE:

מהדורה: EDITION: 1

סטטוס STATUS: למכרז

שורטט ע"י:

נבדק ע"י:

תאריך: DATE: 22.09.2025

NeumanHaynerArchitects
נוימן חיינר אדריכלים
מורד ההדרים 2, בית חירות
ט' 09-9545842
office@nh-arch.com
www.nh-arch.com

26/10/2025 16:37:47

נופיה - מגרש 19			
מס' גליון	שם גליון	מהדורה	תאריך הפצת מהדורה
A3-1-099	גליון שער	1	22.09.2025
A3-1-100	תכנית קומת מרתף	1	22.09.2025
A3-1-101	תכנית קומת קרקע	1	22.09.2025
A3-1-102	תוכנית קומה א	1	22.09.2025
A3-1-103	תכנית גג	1	22.09.2025
A3-2-200	חזיתות 1	1	22.09.2025
A3-2-201	חזיתות 2	1	22.09.2025
A3-3-100	חתכים	1	22.09.2025
A3-4-100	גליון מדרגות	1	22.09.2025
A3-4-103	פרטים	1	22.09.2025
A3-4-104	פרטי פרגולה	1	22.09.2025
A3-6-1000	רשימת פתחים	1	22.09.2025

זכויות יוצר / ע"פ הנחיות עו"ד

מתכננים:

ניהול פרויקט	מהיסוד - בן סולומון
פיקוח	מהיסוד - בן סולומון
קונסטרוקציה	ערן שילר
מיזוג אוויר	אייל ארז מהנדסים ויועצים בע"מ
אינסטלציה	איתן אלמסי
חשמל	איתן בסיס
אלומיניום	
נוף	נתי בלוקא
חשמל חכם	
חימום תת רצפתי	
איטום	צבי טל
אקוסטיקה	
מעליות	
קרקע וביסוס	דיה הנדסת קרקע וביסוס
רישוי	

± 0.00 = +243.50

הערות:
1. תכנית זו יש לקרוא יחד עם תכניות היועצים.
2. גובה אבן-מלקי- ראו תכנית פיתוח.
3. המידות הן בין קירות הבניה (לא כולל סיד).
4. פיתוח השטח סביב המבנה, כולל, מדרגות, גדרות, שבילים, ריצופים, שיפועים ובריכה, תניה וגינון-ראו תכנית פיתוח.
5. איסום קירות הרצפות המסבה במגע עם הקרקע ובידוד תרמי לאורך הממדים והקצוות ועל המקורות- בלירות אי עם מיכלי גרגום- ראו תכנית קונסטרוקציה
6. אף מים יבוצע בכל מישור אופקי הבולט מהבנין.
7. סיד תרמי בממ"ד- ע"פ מפרט תרמוקיר, מאושר ע"י מיקוד הנורף.

המצגת אחראי למידות : עליו לבקר וכבדוק את כל המידות בתכנית ובמקום הבבודה.
במקרה של שגוה או אי התאמה בתכנית ו/או בבנין, עליו להודיע על כך מיד לאדריכל בטרם המשיך בעבבודתו.
המצגת ישמשם אך ורק בתכניות שאושרו לביצוע.
המצגת יחזיק כאחד, בכל עת, סם מעודכן של תכניות.
אין לקבוע מידות על ידי מדידה בשרטוט.
התכנית הזאת רכוש האדריכל ואין לעשות בה שימוש בה או ברעיונות הגלומים בה, אלא באישור בכתב מהאדריכל.
מהנדס ו/או יועץ אשר שמו רשום בתכנית זו, נושא לבדו באחריות המקצועית והחוקית לתכנית.
על המפקח והקבלן לוודא התאמת התכנית האדריכלית "לביצוע" לתכניות: היתר, המכר והתכניות המאושרות ע"י כל הגורמים הרשמיים.
התכנית כוללת את כל האינפורמציה הידוע עד ליום הוצאתה.

מקרא קירות:

קיר בלוק | קיר בטון | עמוד בטון

תאריך	תיאור	מהדורה
22.09.2025	מכרז	1

הערות:
1. יש לעבוד במקביל לתכניות יועצים המאושרות על ידי האדריכל.
2. פרטי ספי חלון - עפ"י חוברת אלומיניום של הספק הנבחר ובתיאום מול אדריכל.
3. חימום תת רצפתי (במידה ויש במגרש זה) עפ"י פרטי הספק ובתיאום מול אדריכל.
4. יש לעבוד במקביל לתכניות עיצוב פנים (במידה ויש מעצב פנים במגרש זה) המאושרות על ידי האדריכל.
5. באחריות הקבלן לעדכן את האדריכל על אי התאמה בין התכניות יועצים לאדריכלות.
6. כל הדלתות לפי מפרט מצורף.
7. כל אלמנטי הבטון יקבלו התייחסות תרמית לפי הנחיות יועץ.
8. פרטי איטום,בידוד וניקוז עפ"י תכניות יועצים ובאחריות הקבלן.

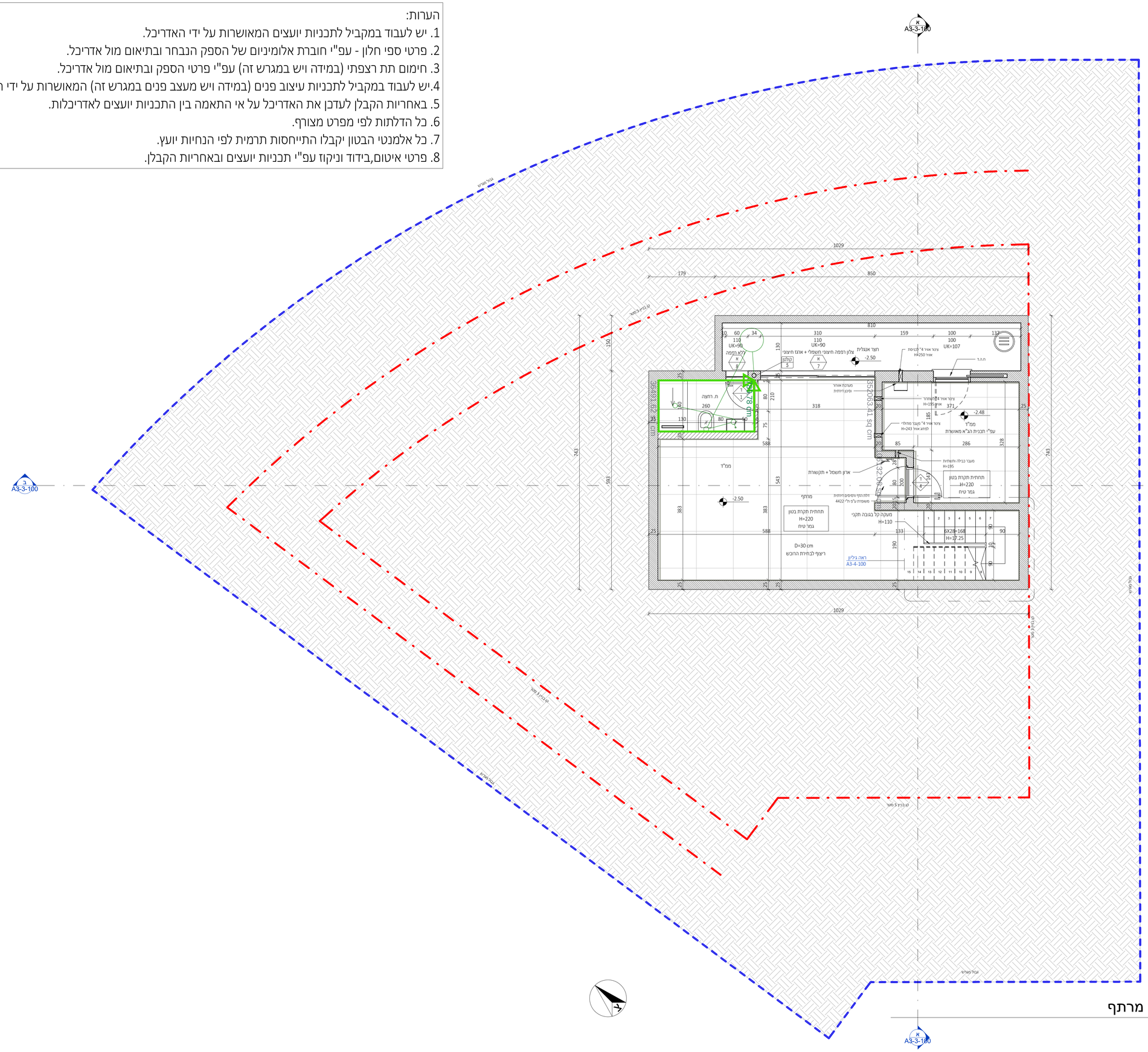

תכנית קומת מרתף

1 : 50

אדריכלות

שם הממונן: CLIENT NAME:	קבוצת רכישה נופיה
שם הפרויקט: PROJECT NAME:	נופיה - מגרש 19
שם הגליון: DRAWING NAME:	תכנית קומת מרתף
מספר גליון: SHEET NUMBER:	A3-1-100
מהדורה: EDITION:	1
קנה מידה: SCALE:	1 : 50
סטטוס STATUS:	למכרז
שורטט ע"י:	נבדק ע"י:
תאריך: DATE:	22.09.2025

NeumanHaynerArchitects
נוימן חיינר אדריכלים
מודד ההדרים 2, בית חירות
ת"ד 09-9545842
office@nh-arch.com
www.nh-arch.com

29/10/2025 16:37:49

זכויות יוצר / ע"פ הנחיית ע"ד

מתכננים:

ניהול פרויקט	מהיסוד - בן סולומון
פיקוח	מהיסוד - בן סולומון
קונסטרוקציה	ערן שילר
מיזוג אוויר	אייל ארז מהנדסים ויועצים בע"מ
אינסטלציה	איתן אלמסי
חשמל	איתן בסיס
אלומיניום	
נוף	נתי בלוקא
חשמל חכם	
חימום תת רצפתי	
איטום	צבי טל
אקוסטיקה	
מעליות	
קרקע וביסוס	דיה הנדסת קרקע וביסוס
רישוי	

± 0.00 = +243.50

הערות:
1. תכנית זו יש לקרוא יחד עם תכניות היועצים.
2. גובה אבן/לוסי - ראו תכנית פיתוח.
3. המידות הן בין קירות הבניין (לא כולל סיון).
4. פיתוח השפה סביב המבנה, כולל, מדרגות, גדרות, שבילים, ריצופים, שיפועים בכביש, תניה וגינון-ראו תכנית פיתוח.
5. איסום קירות הדרגות המסומנים במגוון עם הקיר, הבידוד תרמי לאורך הסמדים והקצוות ודגל התעקות- בלירות אם עם מיכלי בעיון- ראו תכניות קונסטרוקציה
6. אף מים יבוצע בכל מישור אופקי הבולט מהבנין.
7. סיח תרמי במפרז- ע"פ מפרט תרמוקיר, מאושר ע"י מיקוח העורף.

המצגע אחראי למידות : עליו לבקר וכבדוק את כל המידות בתכנית ובמקום העבודה.
בתקיה שלי מטמת אז אי התאמה בתכנית /או בבנין, עליו להודיע על כך מיד לאדריכל בטרם המשיך בעבודתו.
המצגע ישתמש אך ורק בתכניות שאושרו לביצוע.
המצגע יחזיק באתר, בכל עת, סט עדכני של תכניות.
אין לקבוע מידות על ידי מדידה בשרטוט.
התכנית היוה רכוש האדריכל ואין לעשות כל שימוש בה או ברעיונות הגלומים בה, אלא באישור בכתב מהאדריכל.
מתנדס /או יזעץ אשר שמו רשום בתכנית זו, נושא לבדו באחריות המקצועית והמועקת לתכנית.
על המפקח והקבלן לוודא התאמת תכנית האדריכלית לביצועני.
לתכנית, ניתוח, המבר ותתכניות המאשורות ע"י כל הגורמים הרשמיים.
התכנית כולכלת את כל האיפורמציה הידוע עד ליום הוצאתה.

מקרא קירות:

קיר בלוקן | קיר בטון | עמוד בטון

תאריך	תיאור	מהדורה
22.09.2025	מכרז	1

אדריכלות

שם המזמין: CLIENT NAME:
קבוצת רכישה נופיה

שם הפרויקט: PROJECT NAME:
נופיה - מגרש 19

שם הגליון: DRAWING NAME:
תכנית קומת קרקע

מספר גליון: SHEET NUMBER:
A3-1-101

מהדורה: EDITION: 1

קנה מידה: SCALE: As indicated

סטטוס STATUS: למכרז

שורטט ע"י:

נבדק ע"י:

תאריך: DATE: 22.09.2025

NeumanHaynerArchitects
נוימן חיינר אדריכלים
מורד ההדרים 2, בית חירות
מל' 09-9545842
office@nh-arch.com
www.nh-arch.com

26/10/2025 16:37:51

זכויות יוצר / ע"פ הנחיות עו"ד

הערות:
1. יש לעבוד במקביל לתכניות יועצים המאושרות על ידי האדריכל.
2. פרטי ספי חלון - עפ"י חוברת אלומיניום של הספק הנבחר ובתיאום מול אדריכל.
3. חימום תת רצפתי (במידה ויש במגרש זה) עפ"י פרטי הספק ובתיאום מול אדריכל.
4. יש לעבוד במקביל לתכניות עיצוב פנים (במידה ויש מעצב פנים במגרש זה) המאושרות על ידי האדריכל.
5. באחריות הקבלן לעדכן את האדריכל על אי התאמה בין התכניות יועצים לאדריכלות.
6. כל הדלתות לפי מפרט מצורף.
7. כל אלומנטי הבטון יקבלו התייחסות תרמית לפי הנחיות יועץ.
8. פרטי איטום,בידוד וניקוז עפ"י תכניות יועצים ובאחריות הקבלן.

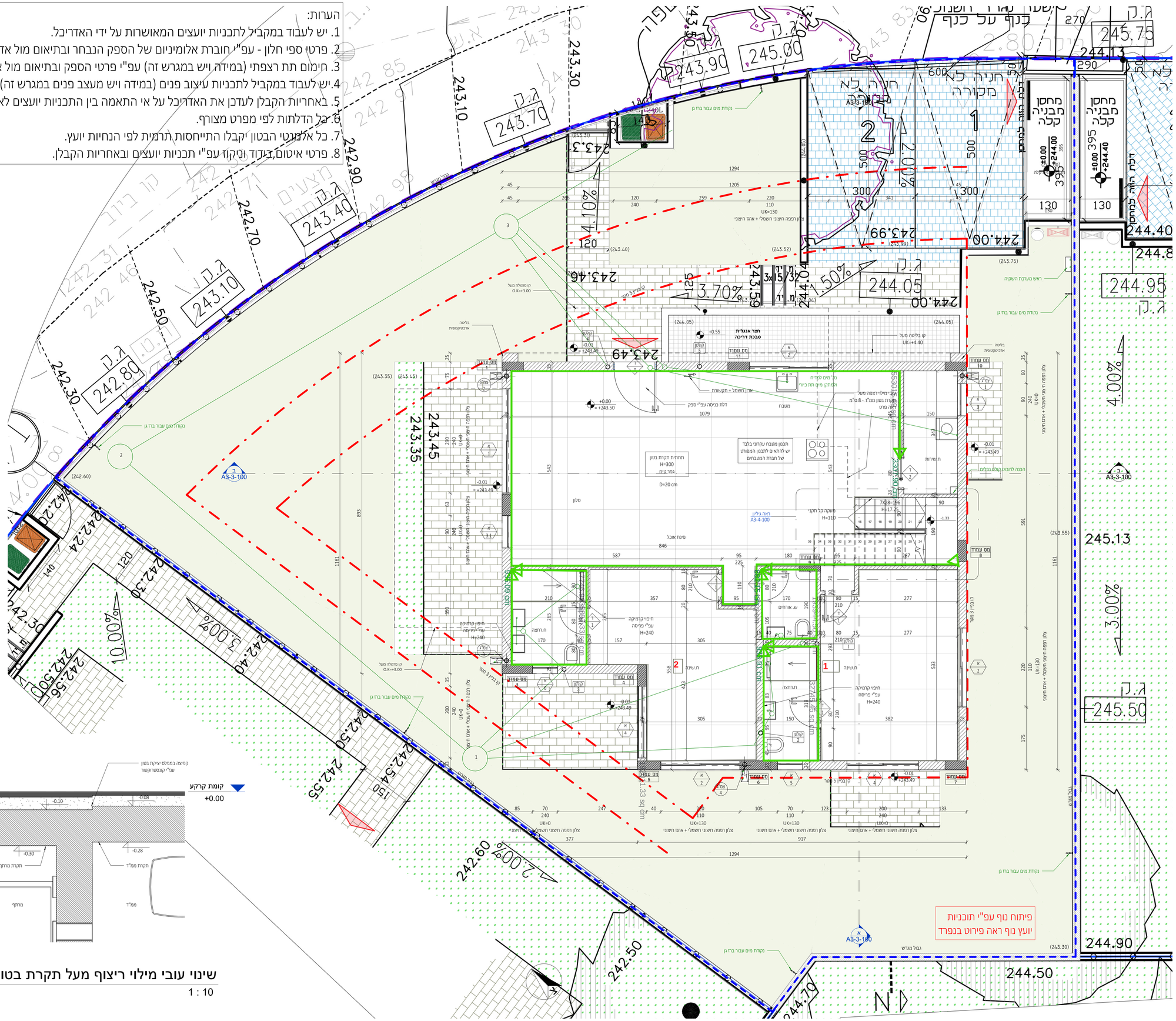

הערות:
1. יש לעבוד במקביל לתכניות יועצים המאושרות על ידי האדריכל.
2. פרטי ספי חלון - עפ"י חוברת אלומיניום של הספק הנבחר ובתיאום מול אדריכל.
3. חימום תת רצפתי (במידה ויש במגרש זה) עפ"י פרטי הספק ובתיאום מול אדריכל.
4. יש לעבוד במקביל לתכניות עיצוב פנים (במידה ויש מעצב פנים במגרש זה) המאושרות על ידי האדריכל.
5. באחריות הקבלן לעדכן את האדריכל על אי התאמה בין התכניות יועצים לאדריכלות.
6. כל הדלתות לפי מפרט מצורף.
7. כל אלמנטי הבטון יקבלו התייחסות תרמית לפי הנחיות יועץ.
8. פרטי איטום,בידוד וניקוז עפ"י תכניות יועצים ובאחריות הקבלן.

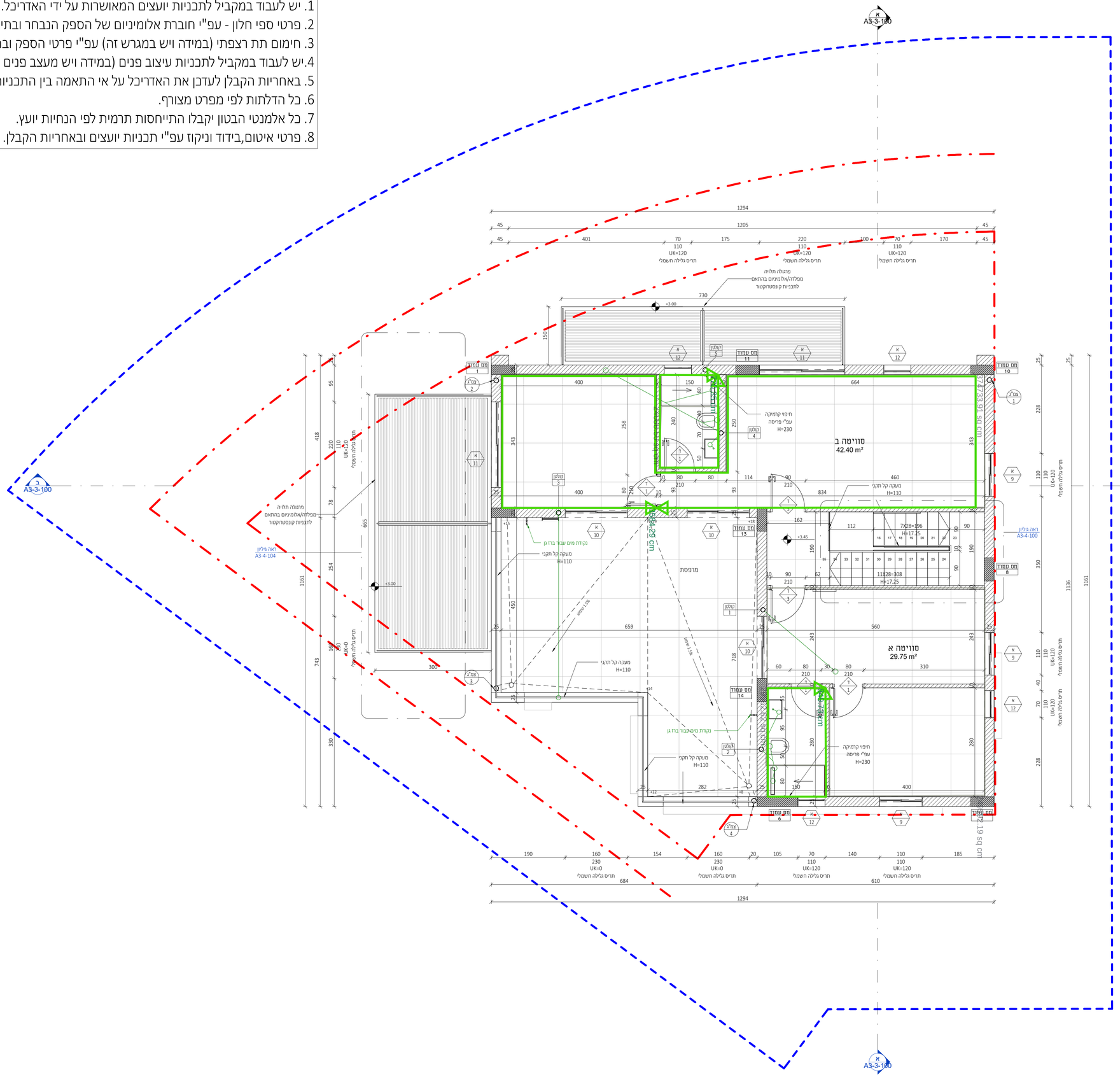

מתכננים:

ניהול פרויקט	מהיסוד - בן סולומון
פיקוח	מהיסוד - בן סולומון
קונסטרוקציה	ערן שילר
מיזוג אוויר	אייל ארז מהנדסים ויועצים בע"מ
אינסטלציה	איתן אלמסי
חשמל	איתן בסיס
אלומיניום	
נוף	נתי בלוקא
חשמל חכם	
חימום תת רצפתי	
איטום	צבי טל
אקוסטיקה	
מעליות	
קרקע וביסוס	דיה הנדסת קרקע וביסוס
רישוי	

± 0.00 = +243.50

הערות:
1. תכנית זו יש לקרוא יחד עם תכניות היועצים.
2. גובה אבן/לוסי - ראו תכנית פיתוח.
3. המידות הן בין ערדות הבניה (לא כולל סיפון).
4. פיתוח השפה סביב המבנה, כולל, מדרגות, גדרות, שבילים, ריצופים, שיפועים וברכים, תניה וגינון-ראו תכנית פיתוח.
5. איסום קירות הדפנות המכבה במגע עם הקרקע וברידוד חרסי לאורך העמודים והקטעות ועל המקורות- בלירות אי עם מיכלי גרגום- ראו תכניות קונסטרוקציה
6. אף מים יבוצע בכל מישור אופקי הבולש מהבנין.
7. סיפ חרסי בממיד- ע"פ מפרט תרמוקיר, מאושר ע"י מיקוח הנורף.

המצגא אחראי למידות : עליו לבקר ולכבזוק את כל המידות בתכנית ובמקום המבוהה.
בסקירה שב סטות אי אי התאמה בתכנית ו/או בבנין, עליו להודיע על כך מיד לאדריכל בכדם המשך בבבהתו.
המצגא ישתמש אך ורק בתכניות שאושרו לביצוע.
המצגא יחויק באתר, בכל עת, סם מעודכן של תכניות.
אין לבצבע מידות על ידי מדידה בפרסום
התכנית הינה רכוש האדריכל ואין לעשות כל שימוש בה או ברעיונות הגלומים בה, אלא באישור בכתב מהאדריכל
מהנדס ו/או יועץ אשר קמו רשום בתכנית זו, נושא לבדו באחריות המקצועית והתוקית לתכנית.
"על המשקיע והקבלן לוודא התאמת התכנית האדריכלית "לביצועי" לתכניות: היתר, המכר והתכניות המאושרות ע"י כל הגורמים הרשמיים.
התכנית כוללת את כל האינפורמציה הידוע עד ליום הוצאתה.

מקרא קירות:

קיר בלוק | קיר בטון | עמוד בטון

תאריך	תיאור	מהדורה
22.09.2025	מכרז	1

אדריכלות

שם הפרוייקט: CLIENT NAME:
קבוצת רכישה נופיה

שם הפרויקט: PROJECT NAME:
נופיה - מגרש 19

שם הגליון: DRAWING NAME:
תוכנית קומה א

מספר גליון: SHEET NUMBER:
A3-1-102

SCALE: 1 : 50	מהדורה: EDITION: 1
STATUS: למכרז	
שורטט ע"י:	נבדק ע"י:
DATE: 22.09.2025	

NeumanHaynerArchitects
נוימן חיינר אדריכלים
מורד ההדרים 2, בית חירות
ט'ל 09-9545842
office@nh-arch.com
www.nh-arch.com

26/10/2025 16:37:53

זכויות יוצר / ע"פ הנחיות ע"ד

פרטי איטום,בידוד וניקוז הגג עפ"י תכניות יועצים ובאחריות הקבלן

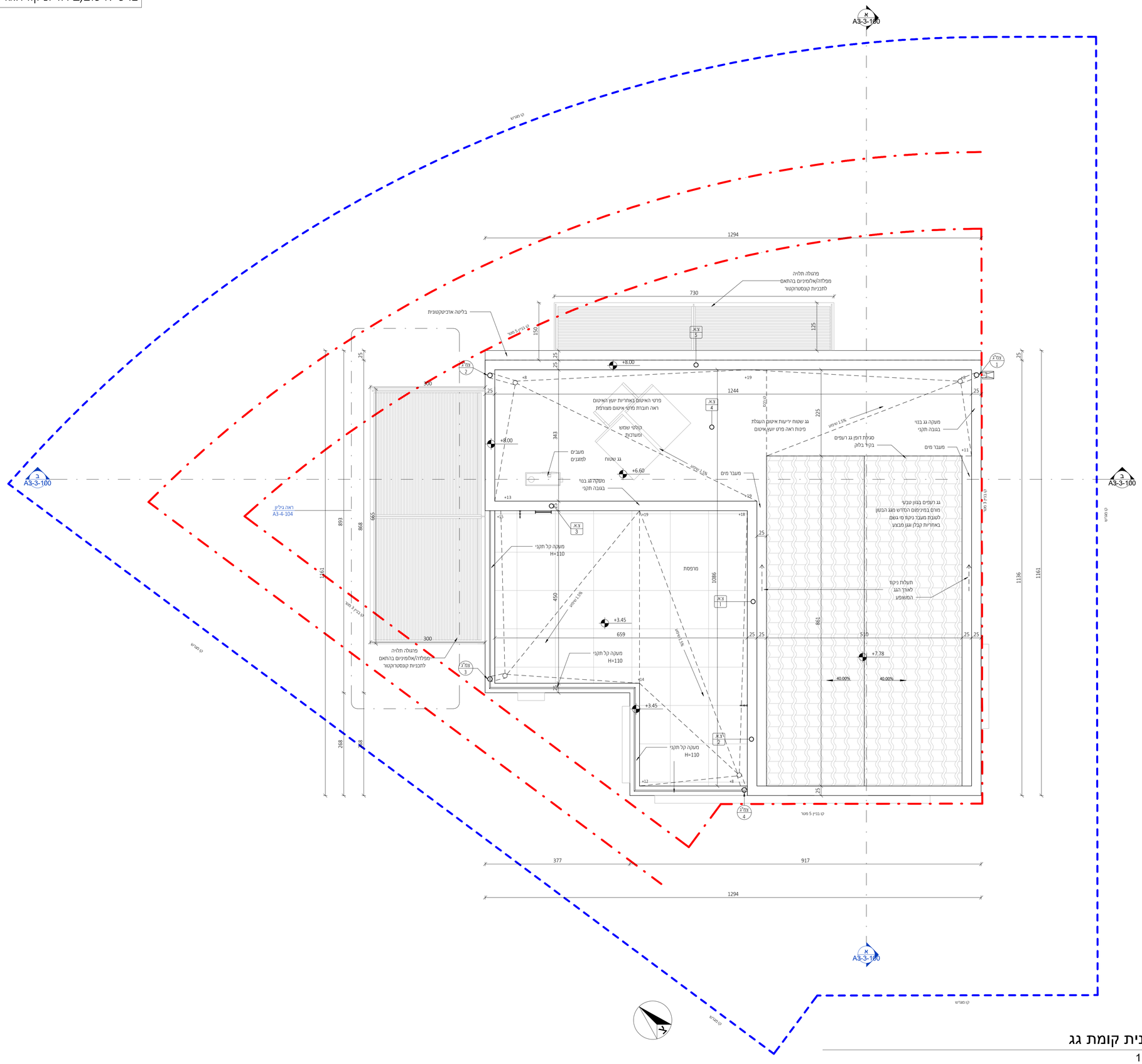

תוכנית קומת גג

1 : 50

מתכננים:

ניהול פרויקט	מהיסוד - בן סולומון
פיקוח	מהיסוד - בן סולומון
קונסטרוקציה	ערן שילר
מיזוג אוויר	אייל ארז מהנדסים ויועצים בע"מ
אינסטלציה	איתן אלמסי
חשמל	איתן בסיס
אלומיניום	
נוף	נתי בלוקא
חשמל חכם	
חימום תת רצפתי	
איטום	צבי טל
אקוסטיקה	
מעליות	
קרקע וביסוס	דיה הנדסת קרקע וביסוס
רישוי	

± 0.00 = +243.50

הערות:

1. תכנית זו יש לקרוא יחד עם תכניות היועצים.
2. גובה אבן/לוסי - ראו תכנית פיתוח.
3. המידות הן בין קירות הבניה (לא כולל סיתן).
4. פיתוח השטח סביב המבנה, כולל, מדרגות, גדרות, שבילים, ריצופים, שיפועים בגבולות, תניה וגינון-ראו תכנית פיתוח.
5. איטום קירות וחצובות המסבה במגע עם הקרקע ובידוד תרמי לאורך הטמודים והקטעות ועל המקורות- בלירות אז עם מידיקי בעיון- ראו תכניות קונסטרוקציה
6. אף מים יבוצע בכל מישור אופקי הבולט מהבנין.
7. סיתן תרמי בממיד- ע"פ מפרט תרמוקיר, מאושר ע"י מיקוח העורף.

המצגא אחראי למידות : עליו לבקר ולבדוק את כל המידות בתכנית ובמקום העבודה.
במקרה שיש סטנות או אי התאמה בתכנית ו/או בבנין, עליו להודיע על כך מיד לאדריכל בטרם המשך בעבודתו.
התכנון ישתמש אך ורק בתכנית שאושרו לביצוע.
המצגא יחזיק באתר, בכל עת, סט מעודכן של תכניות.
אין לקבוע מידות על ידי מדידה בטרסום
התכנית הינה רכוש האדריכל ואין לעשות כל שימוש בה או בהגיונות הכלולים בה, אלא באישור בכתב מהאדריכל
מהנדס ו/או יועץ אשר שמו רשום בתכנית זו, נושא לבדו באחריות המקצועית והתוקיית לתכנית.
על המפקח והקבלן לוודא התאמת התכנית האדריכלית "לביצוע" לתכניות: היתר, המכר והתכניות המאושרות ע"י כל הגורמים הרשמיים.
התכנית כוללת את כל האינפורמציה הידוע עד ליום הוצאתה.

מקרא קירות:

קיר בלוק | קיר בטון | עמוד בטון

מהדורה	תיאור	תאריך
1	מכרז	22.09.2025

אדריכלות

שם הזמין: CLIENT NAME:
קבוצת רכישה נופיה

שם הפרויקט: PROJECT NAME:
נופיה - מגרש 19

שם הגליון: DRAWING NAME:
תכנית גג

מספר גליון: SHEET NUMBER:
A3-1-103

מהדורה: EDITION: 1

קנה מידה: SCALE: 1 : 50

סטטוס STATUS: למכרז

שורטט ע"י:

נבדק ע"י:

תאריך: DATE: 22.09.2025

NeumanHaynerArchitects
נוימן חיינר אדריכלים
מורד ההדרים 2, בית חירות
ט'ל 09-9545842
office@nh-arch.com
www.nh-arch.com

26/10/2025 16:37:55

זכויות יוצר / ע"פ הנחיות עו"ד

פרטי איטום,בידוד וניקוז עפ"י תכניות יועצים ובאחריות הקבלן

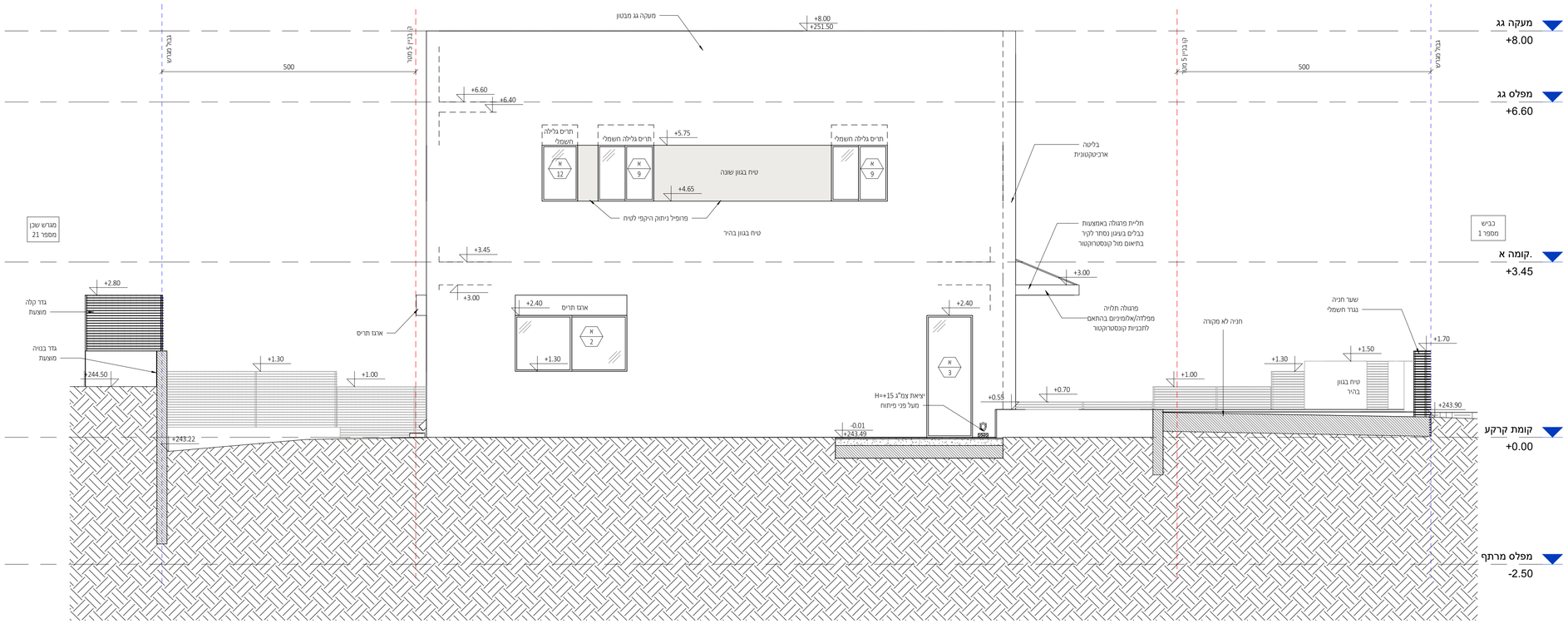

פיתוח נוף עפ"י תוכניות
יועץ נוף ראה פירוט בנפרד

חזית דרום מזרחית

1 : 50

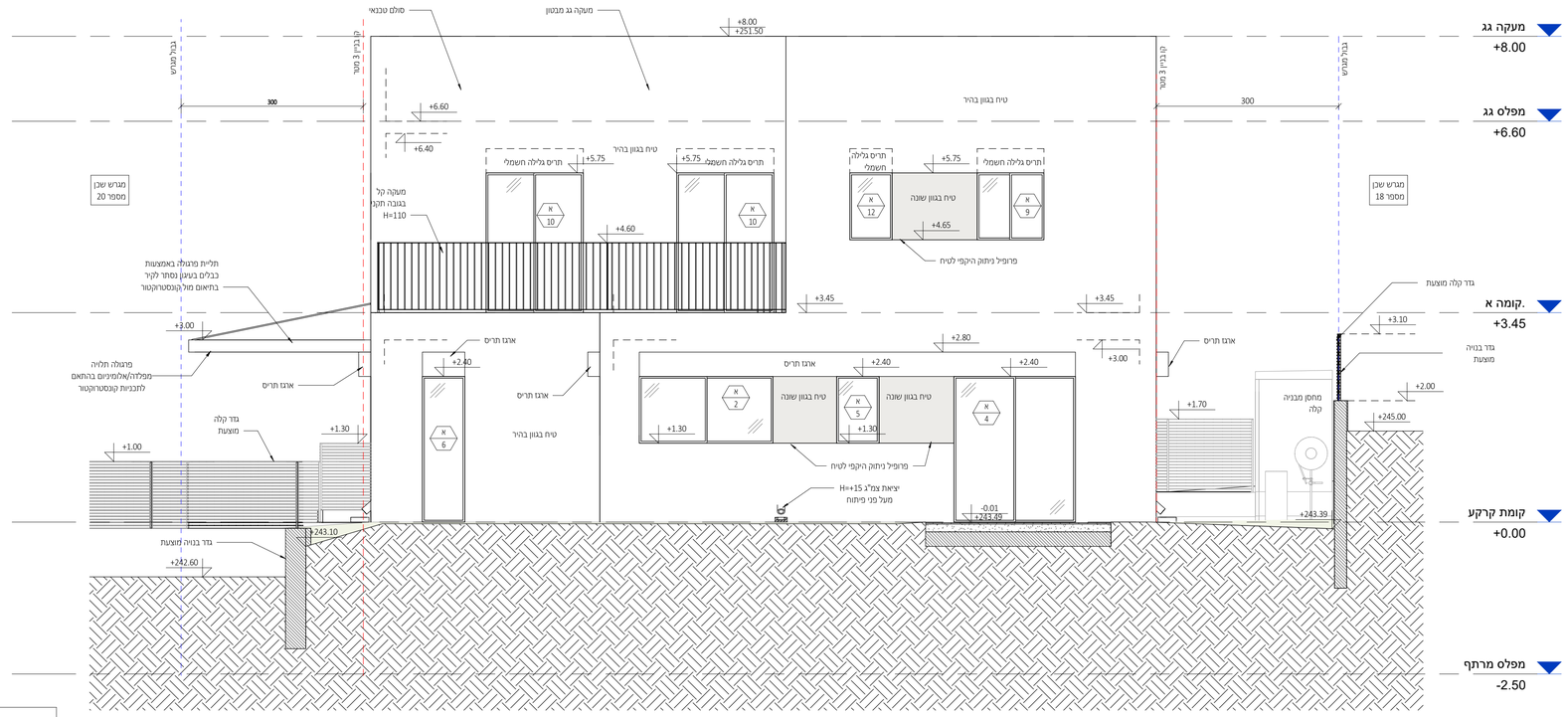

פיתוח נוף עפ"י תוכניות
יועץ נוף ראה פירוט בנפרד

חזית דרום מערבית

1 : 50

מתכננים:

ניהול פרויקט	מהיסוד - בן סולומון
פיקוח	מהיסוד - בן סולומון
קונסטרוקציה	ערן שילר
מיזוג אוויר	אייל ארז מהנדסים ויועצים בע"מ
אינסטלציה	איתן אלמסי
חשמל	איתן בסיס
אלומיניום	
נוף	נתי בלוקא
חשמל חכם	
חימום תת רצפתי	
איטום	צבי טל
אקוסטיקה	
מעליות	
קרקע וביסוס	דיה הנדסת קרקע וביסוס
רישוי	

± 0.00 = +243.50

הערות:

1. תכנית זו יש לקרוא יחד עם תכניות היועצים.
2. גובה אבסולוטי - ראו תכנית פיתוח.
3. המידות הן בין קירות הבניה (לא כולל סיד).
4. פיתוח הפסח סביב המבנה, כולל, מדרגות, גדרות, שבילים, ריצופים, שיפועים וברכים, תניה וגינון-ראו תכנית פיתוח.
5. איסום קירות ורצפות המסבה במגע עם הקרקע ובידוד תרמי לאורך העמודים והקצוות ועל המקורות- גלירות אי נזם מידיקי בעיגון- ראו תכניות קונסטרוקציה
6. אף מים יבוצע בכל מישור אופקי הבולט מהבנין.
7. סיד חוצני במפיד- ע"פ מפרט תרמוקיר, מאושר ע"י פיקוח העמקה.

המצאנו אחראי למידות : עליו לבקר וכבדוק את כל המידות בתכנית ובמקום העבודה.
במקרה של טעות או אי התאמה בתכנית ו/או בבנין, עליו להודיע על כך מיד לאדריכל בטרם המשיך בעבודתו.
המצאנו ישתמש אך ורק בתכניות שאושרו לביצוע.
המצאנו יחזיק באתר, בכל עת, סט מעודכן של תכניות.
אין לקבוע מידות על ידי מדידה בשרטוט.
התכנית הינה רכוש האדריכל ואין לעשות כל שימוש בה או ברעיונות הגלומים בה, אלא באישור בכתב מהאדריכל.
מהנדס ו/או יועץ אשר שמו רשום בתכנית זו, נושא לבדו באחריות המקצועית והנועית לתכנית.
על המפקח והקבלן לוודא התאמת התכנית האדריכלית "לביצוע" לתכניות: היתר, המכר והתכניות המאושרות ע"י כל הגורמים הרשמיים.
התכנית כוללת את כל האינפורמציה הידוע עד לימים הוצאתה.

מקרא קירות:

קיר בלוק | קיר בטון | עמוד בטון

תאריך	תיאור	מהדורה
22.09.2025	מכרז	1

אדריכלות

שם המזמין: CLIENT NAME:
קבוצת רכישה נופיה

שם הפרויקט: PROJECT NAME:
נופיה - מגרש 19

שם הגליון: DRAWING NAME:
חזיתות 1

מספר גליון: SHEET NUMBER:
A3-2-200

מהדורה: EDITION: 1

קנה מידה: SCALE: 1 : 50

סטטוס STATUS: למכרז

שורטט ע"י:

נבדק ע"י:

תאריך: DATE: 22.09.2025

NeumanHaynerArchitects
נוימן חיינר אדריכלים
מודד ההדרים 2, בית חירות
ת"ל 09-9545842
office@nh-arch.com
www.nh-arch.com

29/10/2025 16:37:57

זכויות יוצר / ע"פ הנחיות עו"ד

פרטי איטום,בידוד וניקוז עפ"י תכניות יועצים ובאחריות הקבלן

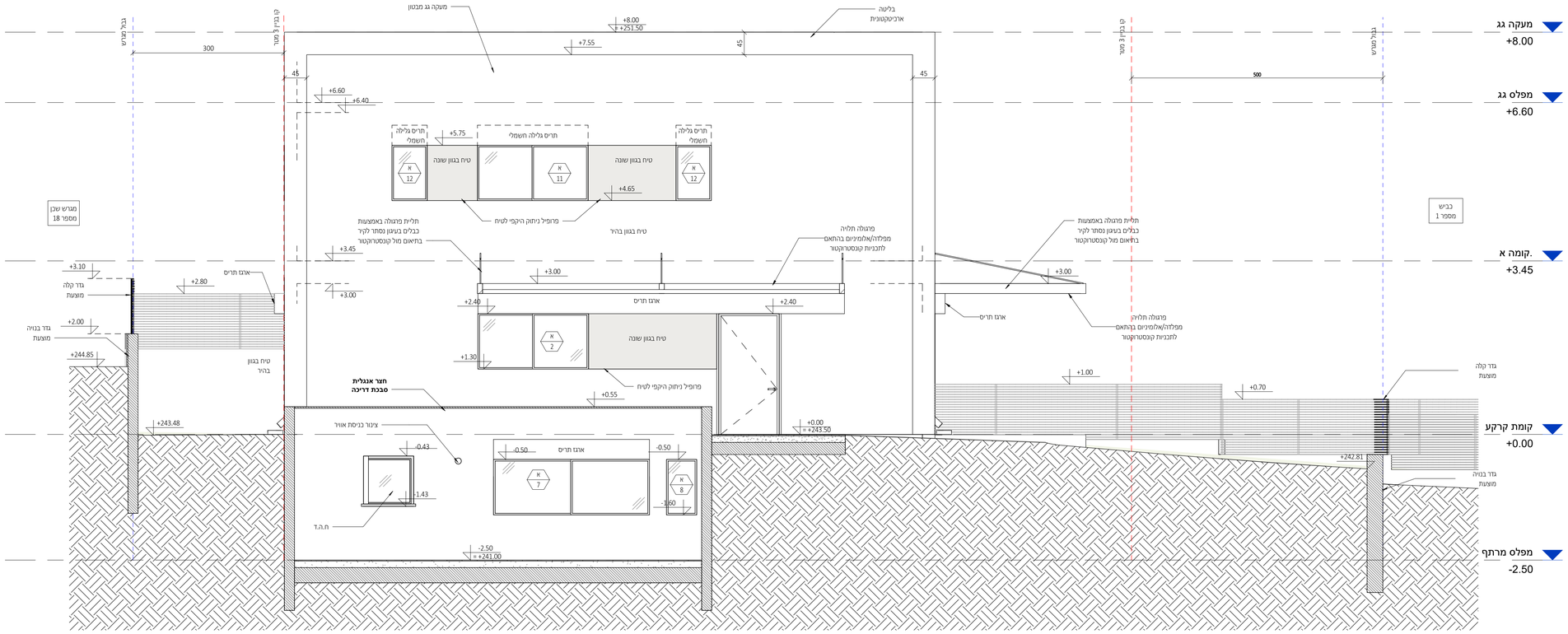

חזית צפון מזרחית

1 : 50

פיתוח נוף עפ"י תוכניות יועץ נוף ראה פירוט בנפרד

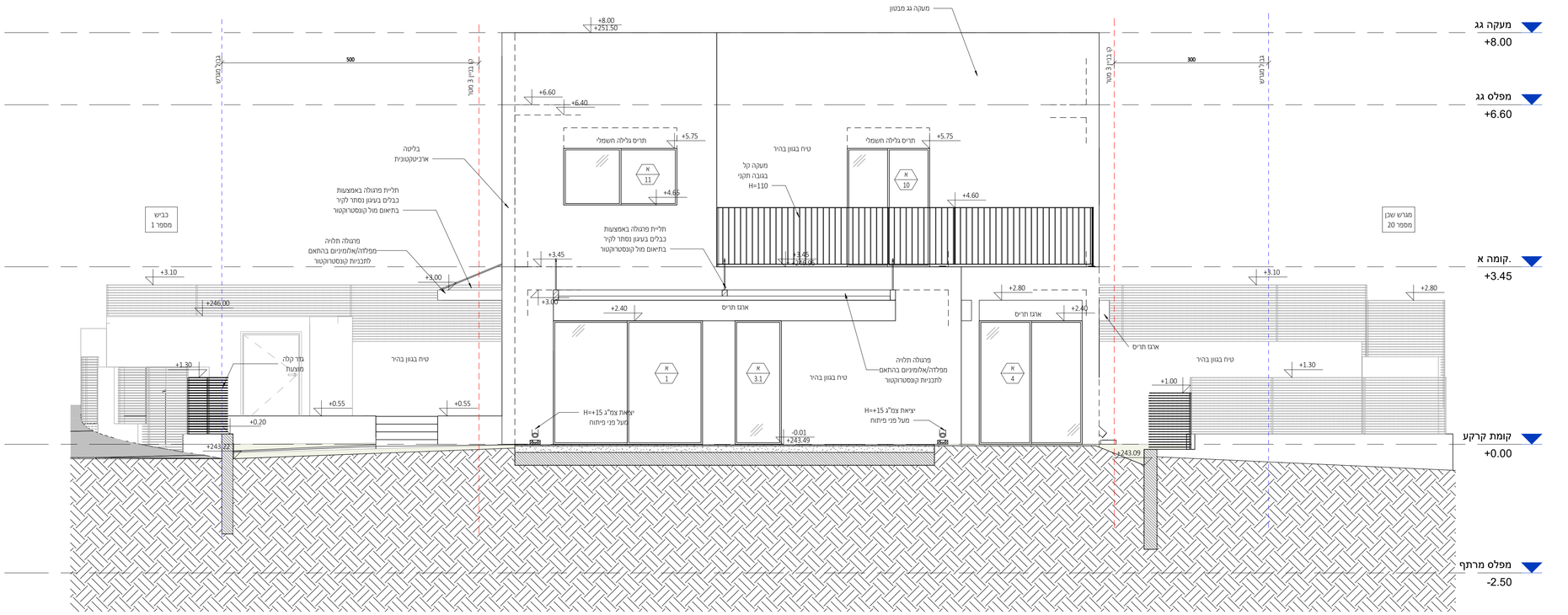

חזית צפון מערבית

1 : 50

פיתוח נוף עפ"י תוכניות יועץ נוף ראה פירוט בנפרד

מתכננים:

ניהול פרויקט	מהיסוד - בן סולומון
פיקוח	מהיסוד - בן סולומון
קונסטרוקציה	ערן שילר
מיזוג אוויר	אייל ארז מהנדסים ויועצים בע"מ
אינסטלציה	איתן אלמסי
חשמל	איתן בסיס
אלומיניום	
נוף	נתי בלוקא
חשמל חכם	
חימום תת רצפתי	
איטום	צבי טל
אקוסטיקה	
מעליות	
קרקע וביסוס	דיה הנדסת קרקע וביסוס
רישוי	

± 0.00 = +243.50

הערות:
1. תכנית זו יש לקרוא יחד עם תכניות היועצים.
2. גובה אבסולוטי- ראו תכנית פיתוח.
3. המידות הן בין קירות הבניה (לא כולל סיד).
4. פיתוח השטח סביב המבנה, כולל, מדרגות, גדרות, שבילים, ריצופים, שיפועים בגבולם, תניה וגינון-ראו תכנית פיתוח.
5. איסום קירות וחצובות המסבה במגע עם הקרקע ובידוד חרטי לאורך העמודים והקצוות ועל המקורות- בלירות אי עם מידיקי בעיון- ראו תכניות קונסטרוקציה
6. אף מים יבוצע בכל מישור אופקי הבולט מהבנין.
7. סיד חרטי במפיד- ע"פ מפרט תרמוקיר, מאושר ע"י מיקוח העורף.

המצגא אחראי לסידות : עליו לבקר ולבדוק את כל המידות בתכנית ובמקום העבודה.
במקרה שלי סטות או אי התאמה בתכנית ו/או בבנין, עליו להודיע על כך מיד לאדריכל בכתב המשך בעבודתו.
המצגא ישתמש אך ורק בתכנית שאושרו לביצוע.
המצגא יחדיק באחר, בכל עת, סס מעודכן של תכניות.
אין לקבוע מידות על יד מדידה בטרסים.
התכנית הינה רכוש האדריכל ואין לעשות כל שימוש בה או ברעיונות הכלולים בה, אלא באישור בכתב מהאדריכל.
מהנדס ו/או יועץ אשר שמו רשום בתכנית זו, נושא לבדו באחריות המקצועית והתוקית לתכנית.
על המפקח והקבלן לוודא התאמת התכנית האדריכלית "לביצוע" לתכניות: היתר, המכר והתכניות המאושרות ע"י הגורמים הרשמיים.
התכנית כוללת את כל האינפורמציה הידוע עד ליום הוצאתה.

מקרא קירות:

קיר בלוק | קיר בטון | עמוד בטון

תאריך	תיאור	מהדורה
22.09.2025	מכרז	1

אדריכלות

שם המזמין: CLIENT NAME:
קבוצת רכישה נופיה

שם הפרויקט: PROJECT NAME:
נופיה - מגרש 19

שם הגליון: DRAWING NAME:
חזיתות 2

מספר גליון: SHEET NUMBER:
A3-2-201

מהדורה: EDITION: 1

קנה מידה: SCALE: 1 : 50

סטטוס STATUS: למכרז

עורכים ע"י:

נבדק ע"י:

תאריך: DATE: 22.09.2025

NeumanHaynerArchitects
נוימן חיינר אדריכלים
מורד ההדרים 2, בית חירות
ת"ל 09-9545842
office@nh-arch.com
www.nh-arch.com

26/10/2025 16:38:00

זכויות יוצר / ע"פ הנחיות ע"ד

פרטי איטום,בידוד וניקוז עפ"י תכניות יועצים ובאחריות הקבלן

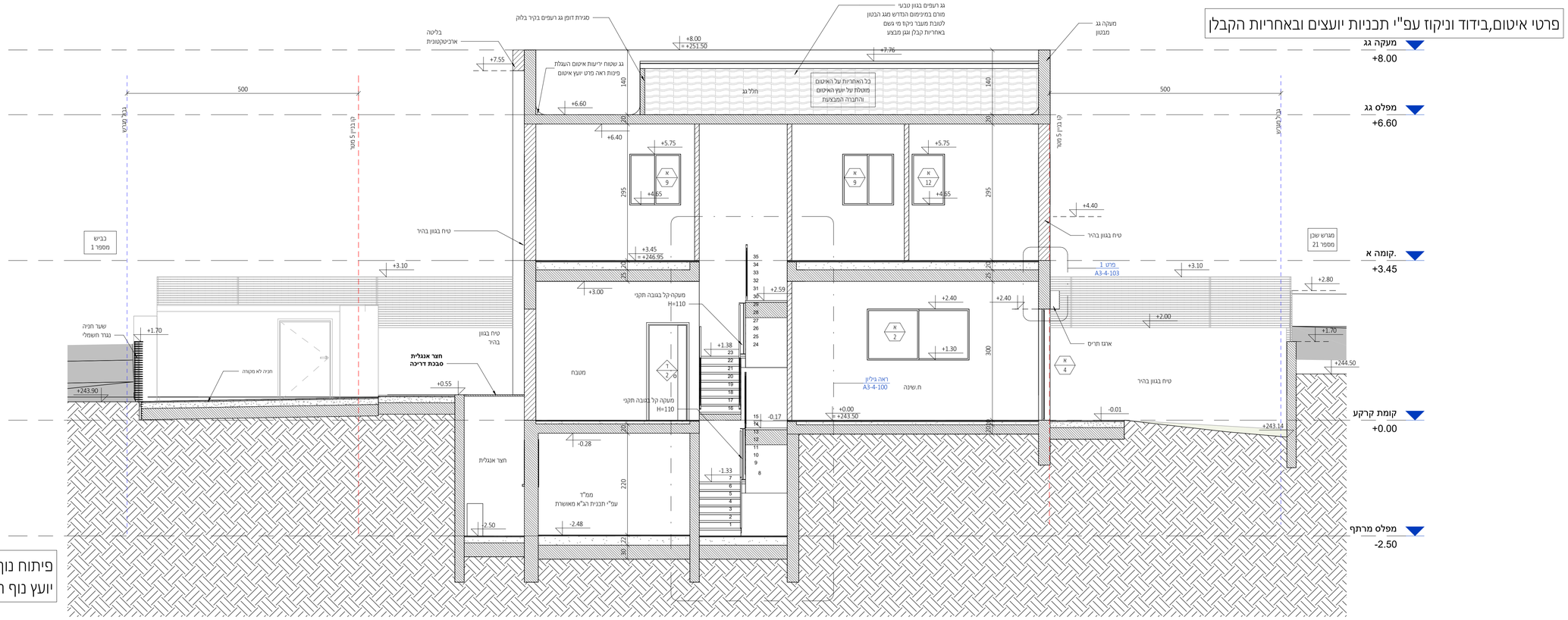

חתך א-א

1 : 50

חתך ב-ב

1 : 50

פיתוח נוף עפ"י תוכניות יועץ נוף ראה פירוט בנפרד

פיתוח נוף עפ"י תוכניות יועץ נוף ראה פירוט בנפרד

מתכננים:

ניהול פרויקט	מהיסוד - בן סולומון
פיקוח	מהיסוד - בן סולומון
קונסטרוקציה	ערן שילר
מיזוג אוויר	אייל ארז מהנדסים ויועצים בע"מ
אינסטלציה	איתן אלמסי
חשמל	איתן בסיס
אלומיניום	
נוף	נתי בלוקא
חשמל חכם	
חימום תת רצפתי	
איטום	צבי טל
אקוסטיקה	
מעליות	
קרקע וביסוס	דיה הנדסת קרקע וביסוס
רישוי	

± 0.00 = +243.50

הערות:

1. תכנית זו יש לקרוא יחד עם תכניות היועצים.
2. גובה אבזורים- ראו תכניות פיתוח.
3. המידות הן בין קירות הבניין (לא כולל סיתו).
4. פיתוח הפסח סביב המבנה, כולל, מדרגות, גדרות, שביליים, ריצופים, שיפועים וברכים, חניה וגינון-ראו תכניות פיתוח.
5. איסום קירות הדפסות המסמנים בתוגם עם הקרקע ובידוד תרמי לאורך הטמדים והקצוות ועל המעקות- בגליות אי נמס מיכלי בעגון- ראו תכניות קונסטרוקציה
6. אף מים יבוצע בכל מישור אופקי הבולט מהבנין.
7. סיח חוצי במפיד- ע"פ מפרט תרמוקיר, מאושר ע"י פיקוח הנמרוף.

המצאנו אחראי לסידות : עליו לבקר ולבדוק את כל המידות בתכנית ובמקום העבודה.
במקרה של סטנות או אי התאמה בתכנית ו/או בבנין, עליו להודיע על כך מיד לאדריכל בכתב המשרד בטבודתו.
המצאנו יטחמש אך ורק בתכנית שאושרו לביצוע.
המצאנו יחדיק באחר, בכל עת, סם מעודכן של תכניות.
אין לקבוע מידות על יד מדידה בטרסים
התכנית הינה רכוס האדריכל ואין לעשות כל שימוש בה אז בדיעוות הבלומים בה, אלא כאישור בכתב מהאדריכל
מהנדס ו/או יועץ אשר שמו רשום בתכנית זו, נושא לבדו באחריות המקצועית והתוקית לתכנית.
על המפקח והקבלן לוודא התאמת התכנית האדריכלית "לביצוע" לתכניות: היתר, המכר התכניות המאושרות ע"י כל הגורמים הרשמיים.
התכנית כוללת את כל האיפומציה הידוע עד ליום הוצאתה.

מקרא קירות:

קיר בלוק | קיר בטון | עמוד בטון

תאריך	תיאור	מהדורה
22.09.2025	מכרז	1

אדריכלות

שם המזמין: CLIENT NAME:
קבוצת רכישה נופיה

שם הפרויקט: PROJECT NAME:
נופיה - מגרש 19

שם הגליון: DRAWING NAME:
חתכים

מספר גליון: SHEET NUMBER:
A3-3-100

מהדורה: EDITION: 1

קנה מידה: SCALE: 1 : 50

סטטוס: STATUS: למכרז

עורכים ע"י:

נבדק ע"י:

תאריך: DATE: 22.09.2025

NeumanHaynerArchitects
נוימן חיינר אדריכלים
מרד ההדרים 2, בית חירות
ט'ל 09-9545842
office@nh-arch.com
www.nh-arch.com

26/10/2025 16:38:02

זכויות יוצר / ע"פ הנחיות ע"ד

להמשך תיאום

דגם נבחר

מדרגות סטנדרטיות - מפרט סטנדרטי

על הקבלן לשלוח S.D לאישור אדריכל

יש לבצע התאמה לפרט לאחר בחירת חיפוי המדרגות*

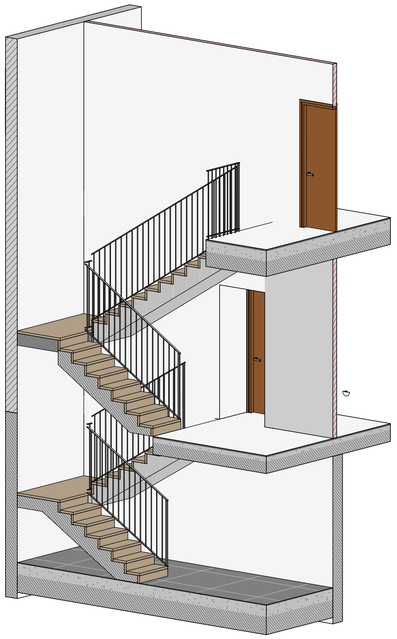

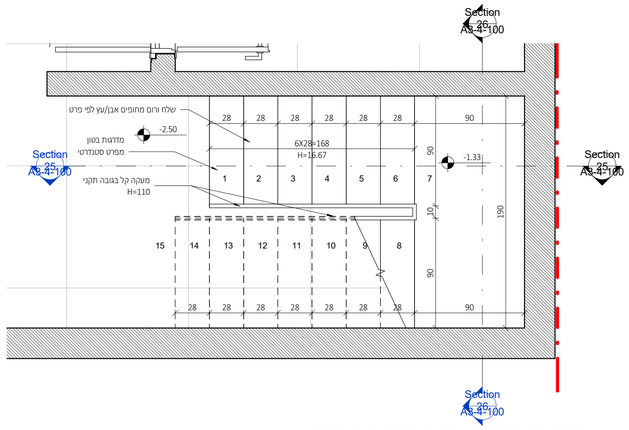

תכנית מדרגות קומת מרתף

1 : 25

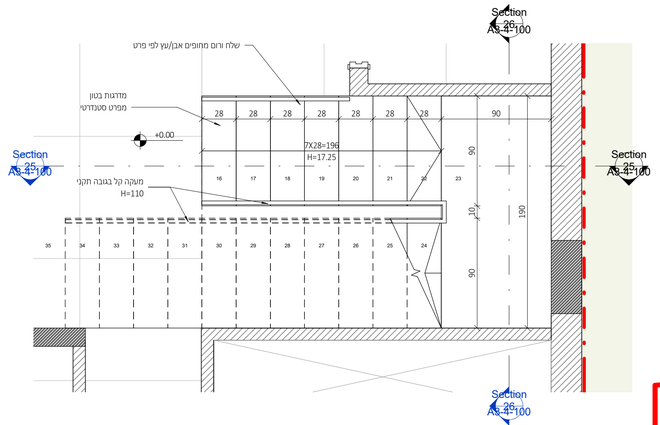

תכנית מדרגות קומת קרקע

1 : 25

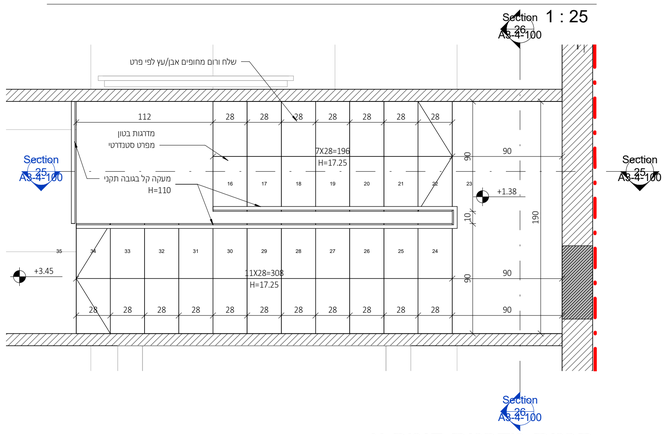

תכנית מדרגות קומה א

1 : 25

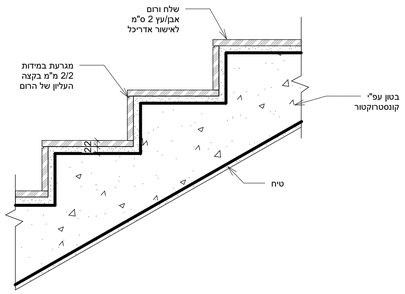

פרט מדרגות פנים - עץ/אבן

1 : 10

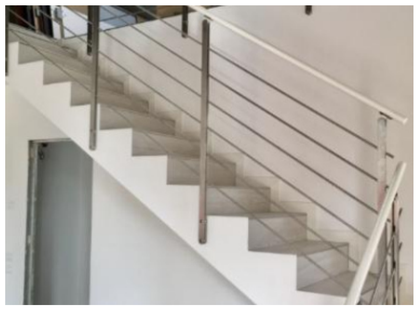

תמונה להמחשה בלבד

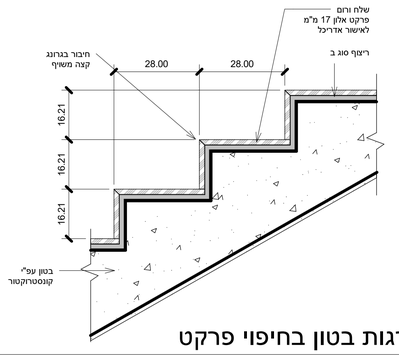

פרט מדרגות בטון בחיפוי פרקט

1 : 10

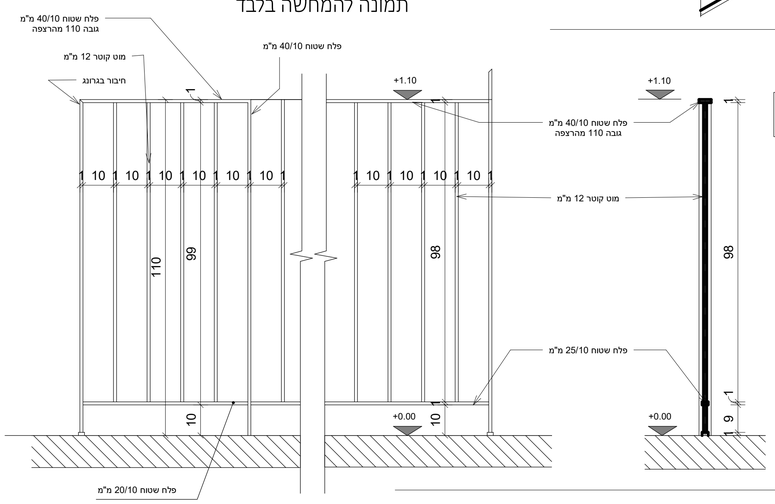

יש לתאם בין המסגר לבין האדריכלית לפני ביצוע המעקות
צבע לפי בחירת האדריכלית
ובאישור המזמין

מעקה אנכי

1 : 10

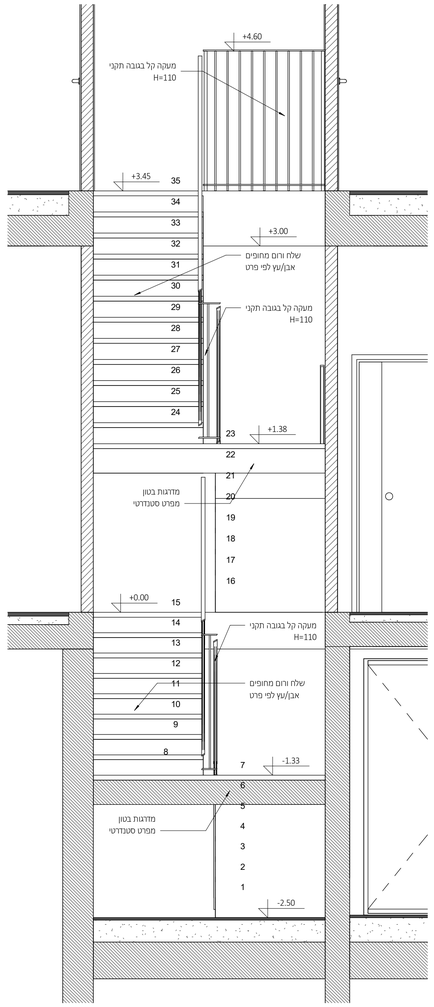

Section 26

1 : 25

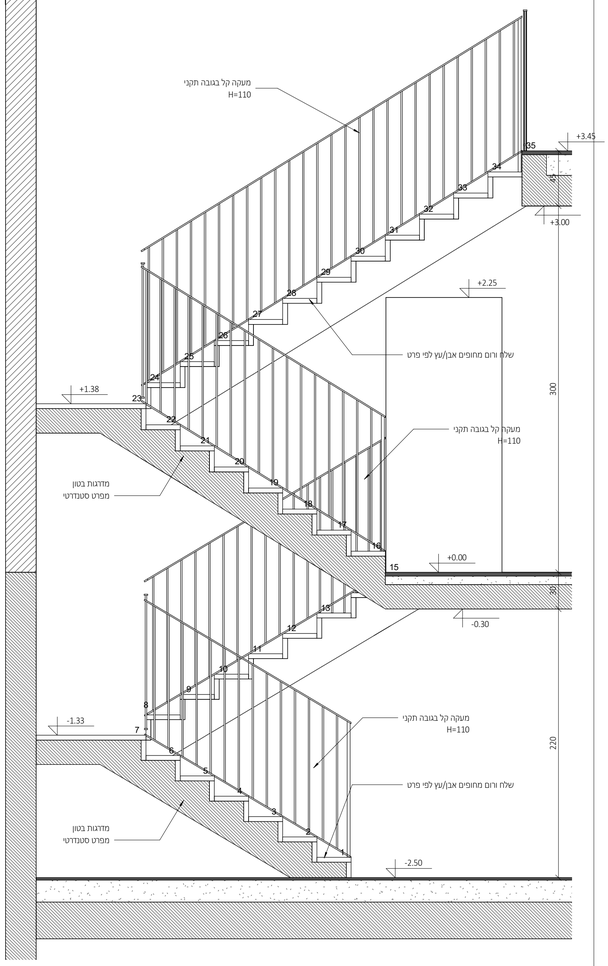

Section 25

1 : 25

מתכננים:

ניהול פרויקט	מהיסוד - בן סולומון
פיקוח	מהיסוד - בן סולומון
קונסטרוקציה	ערן שילר
מיזוג אוויר	אייל ארז מהנדסים ויועצים בע"מ
אינסטלציה	איתן אלמסי
חשמל	איתן בסיס
אלומיניום	
נוף	נתי בלוקא
חשמל חכם	
חימום תת רצפתי	
איטום	צבי טל
אקוסטיקה	
מעליות	
קרקע וביסוס	דיה הנדסת קרקע וביסוס
רישוי	

± 0.00 = +243.50

הערות:

1. תכנית זו יש לקרוא יחד עם תכניות היועצים.
2. גובה אבן/לוסי - ראו תכנית פיתוח.
3. המידות הן בין קירות הבניה (לא כולל סיח).
4. פיתוח השפה סביב המבנה, כולל, מדרגות, גדרות, שביליים, ריצופים, שיפועים ובריכה, תוים וגינון-ראו תכניות פיתוח.
5. איסום קירות הדפסות המסמנים בתוגע עם הקיקע ובדיבוז תרמי לאורך העמודים והקורות ועל המקורות- גליות אי עם מיכלי בעיון- ראו הבניית קונסטרוקציה
6. אף מים יבוצע בכל מישור אופקי הבולט מהבנין.
7. סיח תרמי במפיד- ע"פ מפרט תרמוקיר, מאושר ע"י מיקוח העורף.

המצבע אחראי למידות : עליו לבצע וכבוזוק את כל המידות בתכנית ובמקום העבודה.
במקרה של סטות אי אי התאמה בתכנית ו/או בבנין, עליו להודיע על כך מיד לאדריכל בטרם המשיך בעבודתו.
המצבע ישתמש אך ורק בתכניות שאושרו לביצוע.
המצבע יחזיק באתר, בכל עת, סט מעודכן של תכניות.
אין לקבוע מידות על ידי מדידה בטרסים.
התכנית הינה רכוש האדריכל ואין לעשות כל שימוש בה או ברעיונות הגלומים בה, אלא באישור בכתב מהאדריכל.
מהנדס ראו יוגע אשר עמו רשום בתכנית זו, נושא לבדו באחריות המקצועית והחוקית לתכנית.
על המפקח והקבלן לוודא התאמת התכנית האדריכלית "לביצוע" לתכניות. היתר, המכר והתכניות המאושרות ע"י כל הגורמים הרשמיים.
התכנית כוללת את כל האינפורמציה הידוע עד היום הוצאתה.

מקרא קירות:

קיר בלוק | קיר בטון | עמוד בטון

תאריך	תיאור	מהדורה
22.09.2025	מכרז	1

אדריכלות

שם המזמין: CLIENT NAME:
קבוצת רכישה נופיה

שם הפרויקט: PROJECT NAME:
נופיה - מגרש 19

שם הגליון: DRAWING NAME:
גליון מדרגות

מספר גליון: SHEET NUMBER:
A3-4-100

SCALE: As indicated
קנה מידה:

EDITION: 1
מהדורה:

STATUS: למכרז
סטטוס

שורטט ע"י:
נבדק ע"י:

DATE: 22.09.2025
תאריך:

NeumanHaynerArchitects
נוימן חיינר אדריכלים
מורד ההדרים 2, בית חירות
טל 09-9545842
office@nh-arch.com
www.nh-arch.com

26/10/2025 16:38:05

זכויות יוצר / ע"פ הנחיות עו"ד

מתכננים:

ניהול פרויקט	מהיסוד - בן סולומון
פיקוח	מהיסוד - בן סולומון
קונסטרוקציה	ערן שילר
מיזוג אוויר	אייל ארז מהנדסים ויועצים בע"מ
אינסטלציה	איתן אלמסי
חשמל	איתן בסיס
אלומיניום	
נוף	נתי בלוקא
חשמל חכם	
חימום תת רצפתי	
איטום	צבי טל
אקוסטיקה	
מעליות	
קרקע וביסוס	דיה הנדסת קרקע וביסוס
רישוי	

± 0.00 = +243.50

הערות:

1. תכנית זו יש לקרוא יחד עם תכניות היועצים.
2. גובה אבנולפי - ראו תכנית פיתוח.
3. המידות הן בין קירות הבניה (לא כולל סיד).
4. פיתוח הפסח סביב המבנה, כולל, מדרגות, גדרות, שבילים, ריצופים, שיפועים בברכה, תוויה וגינון-ראו תכנית פיתוח.
5. איסום קירות ורצפות המסבה במגע עם הקרקע ובידוד תרמי לאורך הממדים והקטעות ועל המקורות- גלירות אי עם מידיקי בעגון- ראו תכניות קונסטרוקציה
6. אף מים יבוצע בכל מישור אופקי הבולט מהבניין
7. סיד תרמי במפיד- ע"פ מפרט תרמוקיר, מאושר ע"י פיקוח העורף.

המבצע אחראי למידות : עליו לבקר וכבדוק את כל המידות בתכנית ובמקום העבודה.
במקרה של סטות או אי התאמה בתכנית ו/או בבנין, עליו להודיע על כך מיד לאדריכל בטרם המשיך בעבודתו.
המבצע ישתמש אך ורק בתכניות שאושרו לביצוע.
המבצע יחזיק באתר, בכל עת, סט מעודכן של תכניות.
אין לקבוע מידות על ידי מדידה בשרטוט.
התכנית הינה רכוש האדריכל ואין לעשות כל שימוש בה או ברעיונות הגלומים בה, אלא באישור בכתב מהאדריכל.
מהנדס ו/או יועץ אשר שמו רשום בתכנית זו, נושא לבדו באחריות המקצועית והתוקית לתכנית.
על המפקח והקבלן לוודא התאמת התכנית האדריכלית ״לביצוע״ לתכניות. היתה, הסכר והתכניות המאושרות ע״י כל הגורמים הרשמיים.
התכנית כוללת את כל האינפורמציה הידוע עד ליום הוצאתה.

מקרא קירות:

עמוד בטון | קיר בטון | קיר בלוק

מהדורה	תיאור	תאריך
1	מכרז	22.09.2025

אדריכלות

שם המזמין: CLIENT NAME:
קבוצת רכישה נופיה

שם הפרויקט: PROJECT NAME:
נופיה - מגרש 19

שם הגליון: DRAWING NAME:
פרטים

מספר גליון: SHEET NUMBER:
A3-4-103

מהדורה: EDITION: 1

קנה מידה: SCALE: As indicated

סטטוס STATUS: למכרז

שורטט ע"י:

נבדק ע"י:

תאריך: DATE: 22.09.2025

NeumanHaynerArchitects
נוימן חיינר אדריכלים
מודד ההדרים 2, בית חירות
טל 09-9545842
office@nh-arch.com
www.nh-arch.com

20/10/2025 16:38:06

זכויות יוצר / ע"פ הנחיות עו"ד

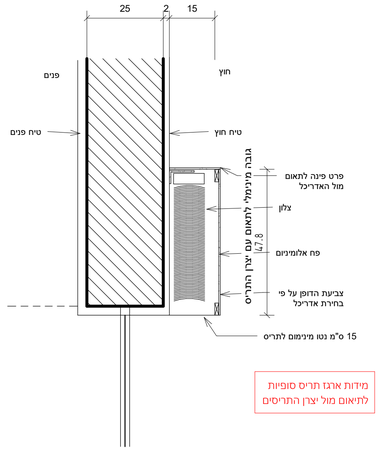

פרט 1 - כיס צלון חיצוני

1 : 10

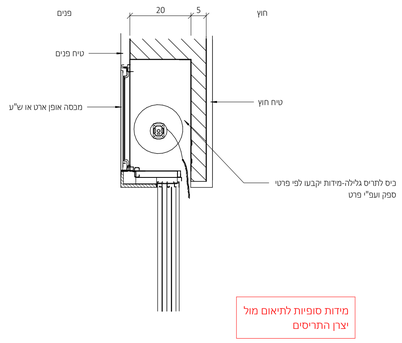

פרט 2 - תריס גלילה

1 : 10

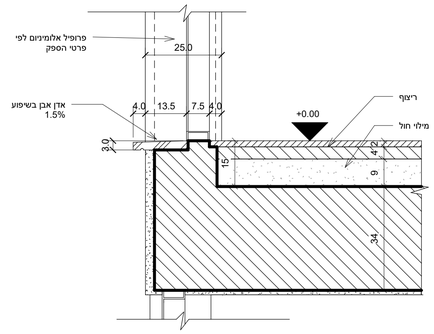

הערה : פרטי האיטום הם עקרוניים בלבד
כל האחריות על האיטום מוטלת על יועץ האיטום החברה המבצעת
יש לעבוד לפי פרטי האיטום של יועץ הפרויקט.
גובה החלון המופיע בתכניות מציין את פני סף האבן. יש להנמיך את הבטון בהתאם

פרט עקרוני בלבד - פרט סופי מספק החלונות

פרט 3 - מפגש חלון ורצפה

1 : 10

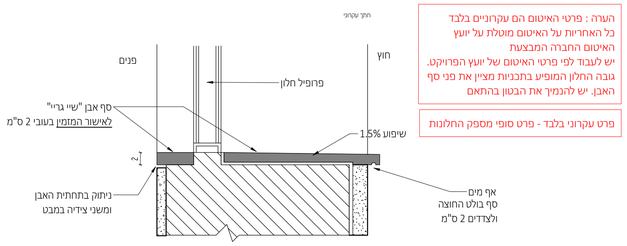

הערה : פרטי האיטום הם עקרוניים בלבד
כל האחריות על האיטום מוטלת על יועץ האיטום החברה המבצעת
יש לעבוד לפי פרטי האיטום של יועץ הפרויקט.
גובה החלון המופיע בתכניות מציין את פני סף האבן. יש להנמיך את הבטון בהתאם

פרט עקרוני בלבד - פרט סופי מספק החלונות

פרט 4 - חלון - פרט טיפוסי - סף חלון

1 : 5

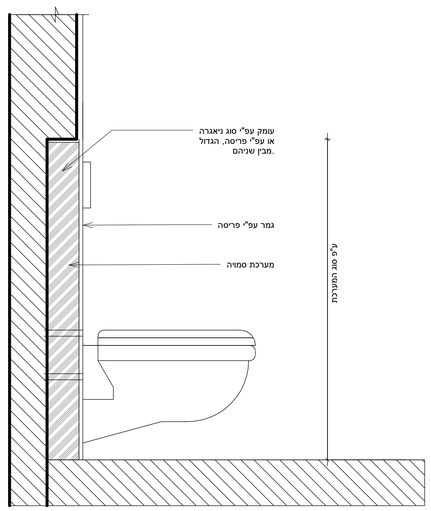

פרט 5 - אסלה תלויה בקיר 20

1 : 10

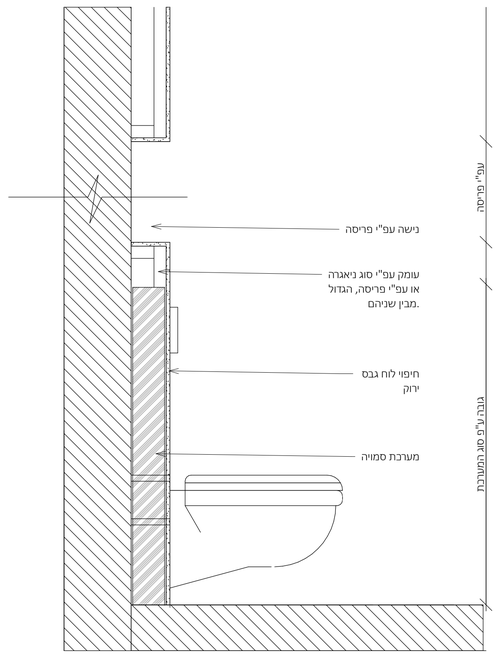

פרט 6 -אסלה תלויה מנגנון סמוי בעיבוי גבס

1 : 10

יש לעבוד במקביל לפרטים שיספק מעצב הפנים (במידה וקיים במגרש זה) המאושרות על ידי האדריכל.

פרטי האיטום באחריות יועץ האיטום
ראה חוברת פרטי איטום מצורפת

להמשך תיאום

פרגולת אלומיניום

תמונה להמחשה בלבד

להמשך תיאום

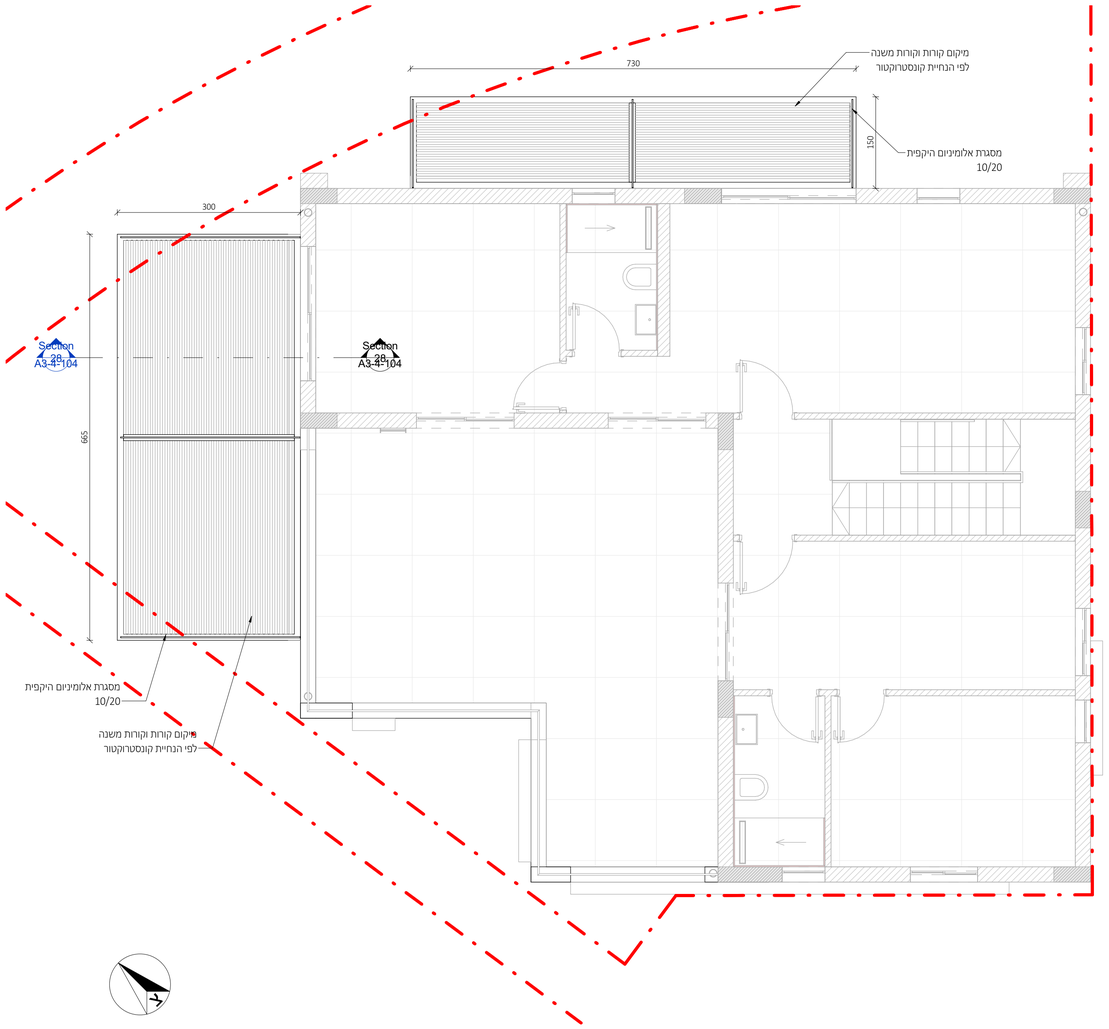

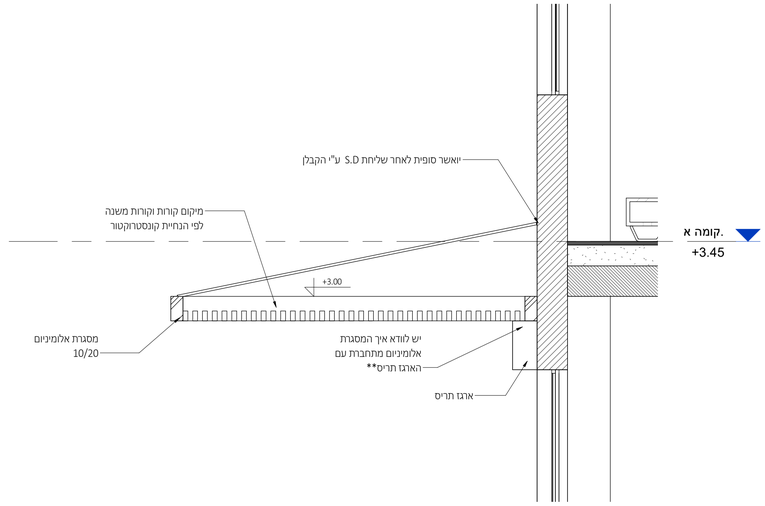

Section 28

1 : 25

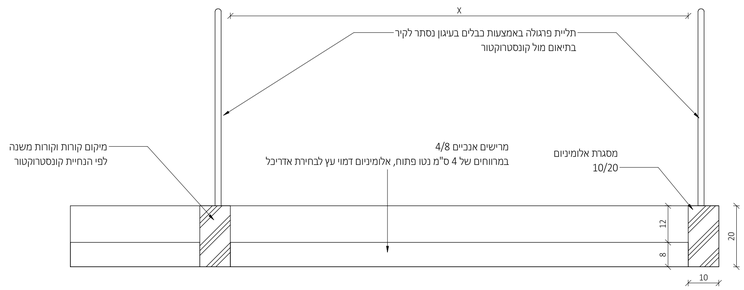

פרגולה - חתך אורך

1 : 10

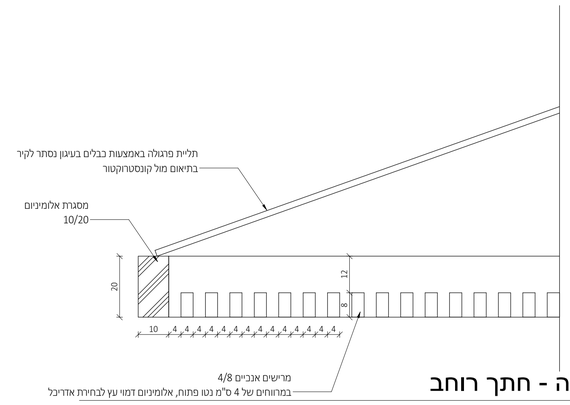

פרגולה - חתך רוחב

1 : 10

מתכננים:

ניהול פרויקט	מהיסוד - בן סולומון
פיקוח	מהיסוד - בן סולומון
קונסטרוקציה	ערן שילר
מיזוג אוויר	אייל ארז מהנדסים ויועצים בע"מ
אינסטלציה	איתן אלמסי
חשמל	איתן בסיס
אלומיניום	
נוף	נתי בלוקא
חשמל חכם	
חימום תת רצפתי	
איטום	צבי טל
אקוסטיקה	
מעליות	
קרקע וביסוס	דיה הנדסת קרקע וביסוס
רישוי	

± 0.00 = +243.50

הערות:

1. תכנית זו יש לקרוא יחד עם תכניות היועצים.
2. גובה אבטלפסי - ראו תכנית פיתוח.
3. המידות הן בין קירות הבניה (לא כולל סיתו).
4. פיתוח השטח סביב המבנה, כולל, מדרגות, גדרות, שבילים, ריצופים, שיפועים וברזים, תיה וגינון-ראו תכנית פיתוח.
5. איסום קירות הדפנות המסבה במגע עם הקרקע ובידוד תרמי לאורך הטמדים והקטעות וגל התעקות- בלירות או עם מילוי בגיבון- ראו תכניות קונסטרוקציה
6. אף מים יבוצע בכל מישור אופקי הבולט מהבנין.
7. סיתו תרמי במפיד- ע"פ מפרט תרמוקיר, מאושר ע"י מיקוח העורף.

המצגת אחראי למידות : עליו לבקר וכבדוק את כל המידות בתכנית ובמקום העבודה.
בסקירה של טעות או אי התאמה בתכנית ו/או בבנין, עליו להודיע על כך מיד לאדריכל בטרם המשיך בעבודתו.
המצגת יסותמם אך ורק בתכניות שאושרו לביצוע.
המצגת יסוקיל באתר, בכל עת, סם מעודכן של תכניות.
אין לקבוע מידות על ידי מדידה בטרסום.
התכנית הינה רכוש האדריכל ואין לעשות כל שימוש בה או ברעיונות הגלומים בה, אלא באישור בכתב מהאדריכל.
מהנדס ו/או יועץ אשר שמו רשום בתכנית זו, נושא לבדו באחריות המקצועית והחוקית לתכנית.
על המפקח והקבלן לודא התאמת התכנית האדריכלית "לביצוע".
לתכנית: הרתה, המסכר והתכנית המאושרת ע"י כל הגורמים הרשמיים.
התכנית כוללת את כל האינפורמציה הדרוש עד לימים הוצאתה.

מקרא קירות:

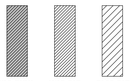

מהדורה	תיאור	תאריך
1	מכרז	22.09.2025

אדריכלות

שם המזמין: CLIENT NAME:
קבוצת רכישה נופיה

שם הפרויקט: PROJECT NAME:
נופיה - מגרש 19

שם הגליון: DRAWING NAME:
פרטי פרגולה

מספר גליון: SHEET NUMBER:
A3-4-104

מהדורה: EDITION: 1

קנה מידה: SCALE: As indicated

סטטוס STATUS: למכרז

שורטט ע"י:

נבדק ע"י:

תאריך: DATE: 22.09.2025

NeumanHaynerArchitects
נוימן חיינר אדריכלים
מודד ההדרים 2, בית חירות
טל 09-9545842
office@nh-arch.com
www.nh-arch.com

29/10/2025 16:38:08

זכויות יוצר / ע"פ הנחיית עו"ד

רשימת חלונות

סוג	תיאור	כמות	גובה	רוחב	מס פריט
מרתף					
חלון הזזה פרופיל 7000 קליל	צלון רפפה חיצוני חשמלי + ארגז חיצוני	1	110	310	7
חלון קיפ פרופיל 4500 קליל	ללא רפפה	1	110	60	8
קומת קרקע					
ויטרינה פרופיל 7500 קליל	צלון רפפה חיצוני חשמלי + ארגז חיצוני	1	240	290	1
חלון הזזה פרופיל 7000 קליל	צלון רפפה חיצוני חשמלי + ארגז חיצוני	3	110	220	2
דלת כנף פרופיל 4350 קליל	צלון רפפה חיצוני חשמלי + ארגז חיצוני	1	240	90	3
חלון קבוע פרופיל 7000 קליל	צלון רפפה חיצוני חשמלי + ארגז חיצוני	1	240	90	3.1
ויטרינה פרופיל 7500 קליל	צלון רפפה חיצוני חשמלי + ארגז חיצוני	2	240	200	4
חלון קיפ פרופיל 4500 קליל	צלון רפפה חיצוני חשמלי + ארגז חיצוני	1	110	70	5
קבוע עד 130 + חלון קיפ פרופיל 4350	צלון רפפה חיצוני חשמלי + ארגז חיצוני	1	240	70	6
.קומה א					
חלון הזזה פרופיל 7000 קליל	תריס גלילה חשמלי	3	110	110	9
ויטרינה פרופיל 7500 קליל	תריס גלילה חשמלי	3	230	160	10
חלון הזזה פרופיל 7000 קליל	תריס גלילה חשמלי	2	110	220	11
חלון קיפ פרופיל 4500 קליל	תריס גלילה חשמלי	4	110	70	12

סוג זכוכית – בהתאם למפורט בדו"ח התרמי (תנאי המינימום בעמוד 9 מתוך המפרט התרמי). כמו כן, הזכוכית תקבע בתיאום עם הקבלן לאחר אישור יועץ התרמי וחברת הניהול

כל פריט יחולק למינימום הכנפיים האפשרי (לתיאום מול ספק האלומיניום ובמסגרת שרטוטי הshop drawing)

רשימת דלתות

סוג	הערות	כמות	גובה	רוחב	מספר פריט
דלת חוץ דגם גארדה	דלת כניסה	1	240	120	0
דלת פנים "אקוודור" תוצרת חמדיה	דלת פנים	10	210	80	1
דלת הזזה "אקוודור" פורמייקה תוצרת חמדיה	דלת הזזה	1	210	80	2
דלת פנים "אקוודור" תוצרת חמדיה	דלת פנים	2	210	90	3
דלת פנים "אקוודור" תוצרת חמדיה	דלת נגרות ממ"ד	1	200	80	4

נוימן חיינר אדריכלים בע"מ

NeumanHaynerArchitects

כל הזכויות שמורות
ט.ל.ח

שם התכנית: רשימת פתחים

מהדורה: 01 — 22.09.2025

גליון מספר: A3-6-1000

סטטוס: למכרז

שם הפרויקט: נופיה - מגרש 19

קנה מידה:

שם המזמין: קבוצת רכישה נופיה

26/10/2025 16:38:09

FILE NAME: D:\NH-Arch Dropbox\NH-Arch Projects\NH---בתים ודירות\כלל הפרויקטים להיתר\19_00_תכנית\nofia\----------