נופיה - מגרש 8			
מס' גיליון	שם גיליון	מהדורה	תאריך הפצת מהדורה
A3-1-100	גליון שער	1	22.09.2025
A3-1-101	קומת קרקע	1	22.09.2025
A3-1-102	קומה א	1	22.09.2025
A3-1-103	גג	1	22.09.2025
A3-2-200	חזיתות 1	1	22.09.2025
A3-2-201	חזיתות 2	1	22.09.2025
A3-3-100	חתכים	1	22.09.2025
A3-4-100	גליון מדרגות	1	22.09.2025
A3-4-103	פרטים	1	22.09.2025
A3-4-104	פרטי פרגולה	1	22.09.2025
A3-6-1000	רשימת פתחים	1	22.09.2025

מתכננים:

ניהול פרויקט
מהיסוד - בן סלומון

פיקוח
מהיסוד - בן סולומון

קונסטרוקציה
ערן שילר

מיזוג אוויר
אייל ארז מהנדסים ויועצים בע"מ

אינסטלציה
איתן אלמסי

חשמל
איתן בסיס

אלומיניום

נוף
נתי בלוקא

חשמל חכם

חימום תת רצפתי

איטום
צבי טל

אקוסטיקה

מעליות

קרקע וביסוס
דיה הנדסת קרקע וביסוס

רישוי

± 0.00 = +252.80

הערות:

1. תכנית זו יש לקרוא יחד עם תכניות היועצים.
2. גובה אבסולוטי - ראו תכנית פיתוח.
3. המידות הן בין קירות הבניה (לא כולל סיד).
4. פיתוח השטח סביב המבנה, כולל, מדרגות, גדרות, שביליים, ריצופים, ערסונים בברכים, תוויה וגינון-ראו תכנית פיתוח.
5. איטום קירות ורצפות המסבה במגע עם הקרקע וביודוד תרמי לאורך הטמודים והקטעות וגל התעקות- גלריות אי שם מילוי בגינון- ראו תכניות קונסטרוקציה
6. אף מים יבוצע בכל מישור אופקי הבולט מהבנין.
7. סיד תרמי במס"ד- ע"פ מפרט תרמוקיר, מאושר ע"י מיקוד העורף.

המצבע אחראי למידות : עליו לבקר ולבדוק את כל המידות בתכנית ובמקום המבוהה.
במקרה של סטות או אי התאמה בתכנית ו/או בבנין, עליו להודיע על כך מיד לאדריכל בטרם המשך בעבודתו.
המצבע יפתחם אך ורק בתכניות שאושרו לביצוע.
המצבע יחזיק באתר, בכל עת, סט מעודכן של תכניות.
אין לבצוע מידות על ידי מדידה בשרטוט.
התכנית הינה רכוש האדריכל ואין לעשות כל שימוש בה או ברעיונות הגלומים בה, אלא באישור בכתב מהאדריכל.
מהנדס ו/או יועץ אשר שמו רשום בתכנית זו, עושא לבדו באחריות המקצועית והחוקית לתכנית.
על המפקח והקבלן לוודא התאמת התכנית האדריכלית "לביצוע" לתכניות. היתר, המכר והתכניות המאושרות ע"י כל הגורמים הרשמיים.
התכנית כוללת את כל האינפורמציה הידוע עד ליום הוצאתה.

מקרא קירות:

קיר בלוק | קיר בטון | עמוד בטון

תאריך	תיאור	מהדורה
22.09.2025	מכרז	1

אדריכלות

שם המזמין: CLIENT NAME:
קבוצת רכישה נופיה

שם הפרויקט: PROJECT NAME:
נופיה - מגרש 8

שם הגליון: DRAWING NAME:
גליון שער

מספר גליון: SHEET NUMBER:
A3-1-100

קנה מידה: SCALE:

מהדורה: EDITION: 1

סטטוס STATUS:
למכרז

שורטט ע"י:

נבדק ע"י:

תאריך: DATE: 22.09.25

NeumanHaynerArchitects
נוימן חיינר אדריכלים
מורד ההדרים 2, בית חירות
ט'ל 09-9545842
office@nh-arch.com
www.nh-arch.com

11/11/2025 11:54:48

זכויות יוצר / ע"פ הנחיית עו"ד

הערות:

1. יש לעבוד במקביל לתכניות יועצים המאושרות על ידי האדריכל.
2. פרטי ספי חלון - עפ"י חוברת אלומיניום של הספק הנבחר ובתיאום מול אדריכל.
3. חימום תת רצפתי (במידה ויש במגרש זה) עפ"י פרטי הספק ובתיאום מול אדריכל.
4. יש לעבוד במקביל לתכניות עיצוב פנים (במידה ויש מעצב פנים במגרש זה) המאושרות על ידי האדריכל.
5. באחריות הקבלן לעדכן את האדריכל על אי התאמה בין התכניות יועצים לאדריכלות.
6. כל הדלתות לפי מפרט מצורף.
7. כל אלמנטי הבטון יקבלו התייחסות תרמית לפי הנחיות יועץ.
8. פרטי איטום,בידוד וניקוז עפ"י תכניות יועצים ובאחריות הקבלן.

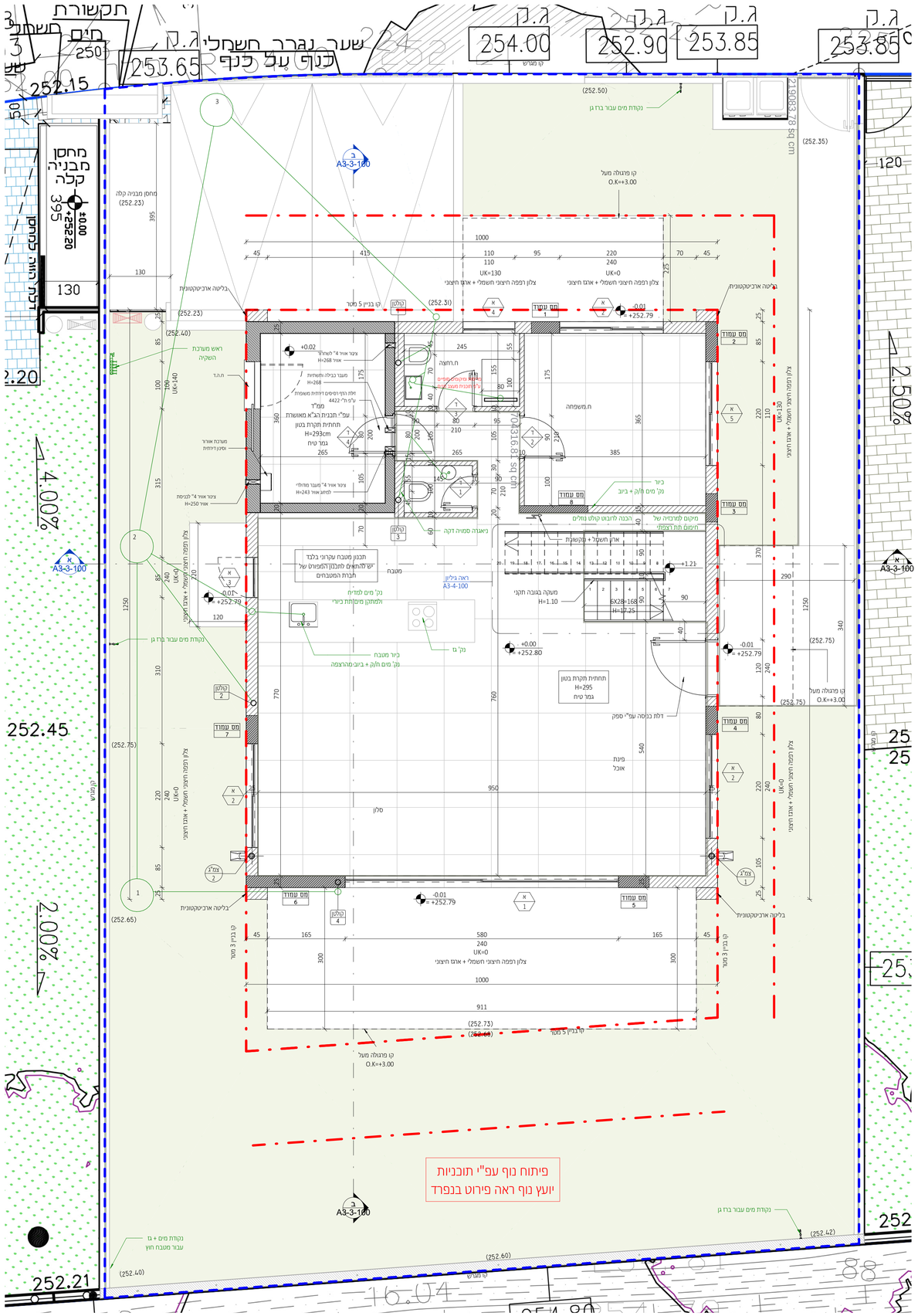

תכנית קומת קרקע

1 : 50

מתכננים:

ניהול פרויקט	מהיסוד - בן סלומון
פיקוח	מהיסוד - בן סלומון
קונסטרוקציה	ערן שילר
מיזוג אוויר	אייל ארז מהנדסים ויועצים בע"מ
אינסטלציה	איתן אלמסי
חשמל	איתן בסיס
אלומיניום	
נוף	נתי בלוקא
חשמל חכם	
חימום תת רצפתי	
איטום	צבי טל
אקוסטיקה	
מעליות	
קרקע וביסוס	דיה הנדסת קרקע וביסוס
רישוי	

± 0.00 = +252.80

הערות:

1. תכנית זו יש לקרוא יחד עם תכניות היועצים.
2. גובה אבנלוקסי - ראו תכנית פיתוח.
3. המידות בין קירות הבניין (לא כולל סיד).
4. פיתוח השטח סביב המבנה, כולל, מדרגות, גדרות, שבילים, ריצופים, שיפועים ובריכה, תניה וגינון-ראו תכנית פיתוח.
5. איסום קירות הדעשת המסבה במגנ עם הקרשן ובידוד תרמי לאורך הטמדמים והקעורות ועל התעקות- גלירות אי נגם מיכלי בעגון- ראו תכנית קונסטרוקציה
6. אף מים יבוצע בכל מישור אופקי הבולט מהבנין.
7. סיד תרמי בממיד- ע"פ מפרט תרמוקיר, מאושר ע"י פיקוח הנמרוף.

המצגת אחראי לסידות : עליו לבקר וכבדוק את כל המידות בתכנית ובמקום המבוהדה.
במקרה שי שטות או אי התאמה בתכנית ו/או בבנין, עליו להודיע על כך מיד לאדריכל בטרם המשיך בעבודתו.
המבצע ישתמש אך ורק בתכניות שאושרו לביצוע.
המבצע יחזיק באתר, בכל עת, מס מעודכנ של תכניות.
אין לקבוע מידות על ידי מדידה בשרטוט.
התכנית הרנה רכוש האדריכל ואין לעשות כנה לשימוש בה אז ברעיונות הבלומים בה, אלא באישור בכתב מהאדריכל.
מהנדס ו/או יועץ אשר שמו רשום בתכנית זו, נושא לבדו באחריות המקצועית והתועית לתכנית.
על המפקח והקבלן לוודא התאמת התכנית האדריכלית "לביצוע" לתכניות: ביתר, המכר והתכניות המאושרות ע"י כל הגורמים הרשמיים.
התכנית בולמת את הארעפומציה הידוע עד ליום הוצאתה.

מקרא קירות:

קיר בלוק | קיר בטון | עמוד בטון

תאריך	תיאור	מהדורה
22.09.2025	מכרז	1

אדריכלות

שם המזמין: CLIENT NAME:	קבוצת רכישה נופיה
שם הפרויקט: PROJECT NAME:	נופיה - מגרש 8
שם הגליון: DRAWING NAME:	קומת קרקע
מספר גליון: SHEET NUMBER:	A3-1-101
מהדורה: EDITION:	1
קנה מידה: SCALE:	1 : 50
סטטוס STATUS:	למכרז
שורטט ע"י:	
נבדק ע"י:	
תאריך: DATE:	22.09.25

NeumanHaynerArchitects
נוימן חיינר אדריכלים
מודד ההדרים 2, בית חירות
ת"ד 09-9545842
office@nh-arch.com
www.nh-arch.com

11/11/2025 11:54:50

הערות:

1. יש לעבוד במקביל לתכניות יועצים המאושרות על ידי האדריכל.
2. פרטי ספי חלון - עפ"י חוברת אלומיניום של הספק הנבחר ובתיאום מול אדריכל.
3. חימום תת רצפתי (במידה ויש במגרש זה) עפ"י פרטי הספק ובתיאום מול אדריכל.
4. יש לעבוד במקביל לתכניות עיצוב פנים (במידה ויש מעצב פנים במגרש זה) המאושרות על ידי האדריכל.
5. באחריות הקבלן לעדכן את האדריכל על אי התאמה בין התכניות יועצים לאדריכלות.
6. כל הדלתות לפי מפרט מצורף.
7. כל אלמנטי הבטון יקבלו התייחסות תרמית לפי הנחיות יועץ.
8. פרטי איטום,בידוד וניקוז עפ"י תכניות יועצים ובאחריות הקבלן.

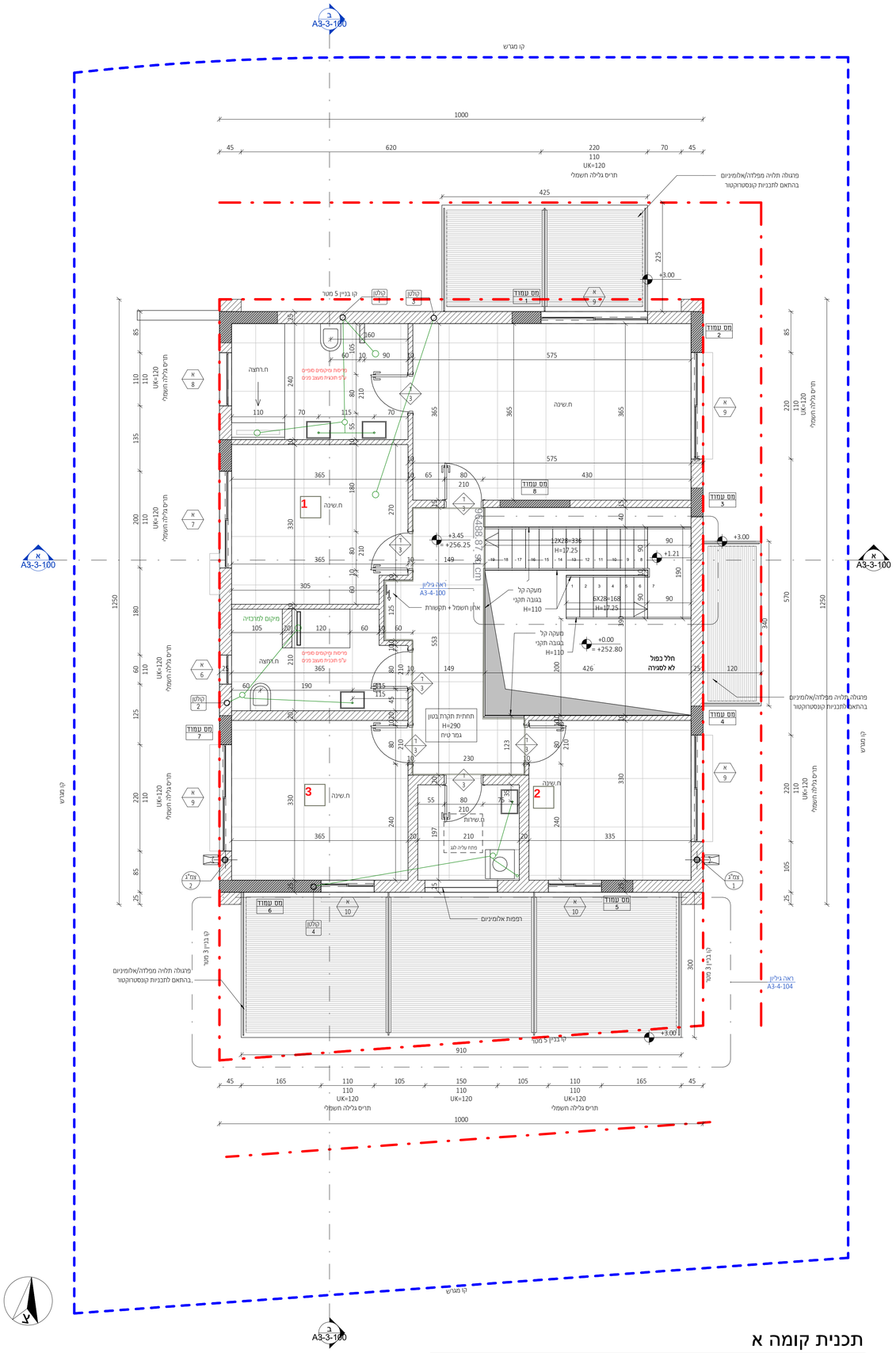

תכנית קומה א

1 : 50

מתכננים:

ניהול פרויקט	מהיסוד - בן סלומון
פיקוח	מהיסוד - בן סלומון
קונסטרוקציה	ערן שילר
מיזוג אוויר	אייל ארז מהנדסים ויועצים בע"מ
אינסטלציה	איתן אלמסי
חשמל	איתן בסיס
אלומיניום	
נוף	נתי בלוקא
חשמל חכם	
חימום תת רצפתי	
איטום	צבי טל
אקוסטיקה	
מעליות	
קרקע וביסוס	דיה הנדסת קרקע וביסוס
רישוי	

± 0.00 = +252.80

הערות:
1. תכנית זו יש לקרוא יחד עם תכניות היועצים.
2. גובה אגמלפסי - ראה תכנית פיתוח.
3. המידות הן בין קירות הבניין (לא כולל סיתו).
4. פיתוח הפסח סביב המבנה, כולל, מדרגות, גדרות, שבילים, ריצופים, שיפועים וברכות, תניה וגינון-ראה תכניות פיתוח.
5. איסום קירות הדשפות המסבה במגוז עם הקיבוע ובידוד חרטי לאורך הסמודים והקטורות ועל התקרות- גלילות אז עם מילוי בגיגון- ראה תכניות קונסטרוקציה
6. אף מים יבוצע בכל מישור אופקי הבולט מהבנין.
7. סיתו חרטי במס"ד- ע"פ מפרט תרמוקיר, מאושר ע"י מיקוח העורף.

המבצע אחראי למידות : עליו לבצר ולבדוק את כל המידות בתכנית ובמקום העבודה.
בסקירה של סטות אי אי התאמה בתכנית ו/או בבנין, עליו להודיע על כך מיד לאדריכל כדורש המשך בצבודתו.
המבצע ישתמש אך ורק בתכניות שאושרו לביצוע.
המבצע יחזיק באתר, בכל עת, סט מעודכן של תכניות.
אין לבצוע מידות על יד מדידה בפרטים
התכנית הינה רכוש האדריכל ואין לעשות כל שימוש בה או בהיגיונות הגלומים בה, אלא באישור בכתב מהאדריכל
מהנדס ו/או יועץ אשר שמו רשום בתכנית זו, נשא לבדו באחריות המקצועית והתוקפית לתכנית.
על המשקיע והמבקר לוודא התאמת התכנית האדריכלית "לביצוע" לתכנית. היתר, המסר והתכניות המאושרות ע"י כל הגורמים הרשמיים.
התכנית כוללת את כל האינפורמציה הידוע עד ליום הוצאתה.

מקרא קירות:

קיר בלוק | קיר בטון | עמוד בטון

תאריך	תיאור	מהדורה
22.09.2025	מכרז	1

אדריכלות

שם המזמין: CLIENT NAME:
קבוצת רכישה נופיה

שם הפרויקט: PROJECT NAME:
נופיה - מגרש 8

שם הגליון: DRAWING NAME:
קומה א

מספר גליון: SHEET NUMBER:
A3-1-102

SCALE: 1 : 50	מהדורה: EDITION: 1
קנה מידה:	
STATUS: למכרז	סטטוס
שורטט ע"י:	נבדק ע"י:
DATE: 22.09.25	תאריך:

NeumanHaynerArchitects
נוימן חיינר אדריכלים
מודד ההדרים 2, בית חירות
ט'ל 09-9545842
office@nh-arch.com
www.nh-arch.com

11/11/2025 11:54:52

זכויות יוצר / ע"פ הנחיות עו"ד

פרטי איטום,בידוד וניקוז הגג עפ"י תכניות יועצים ובאחריות הקבלן

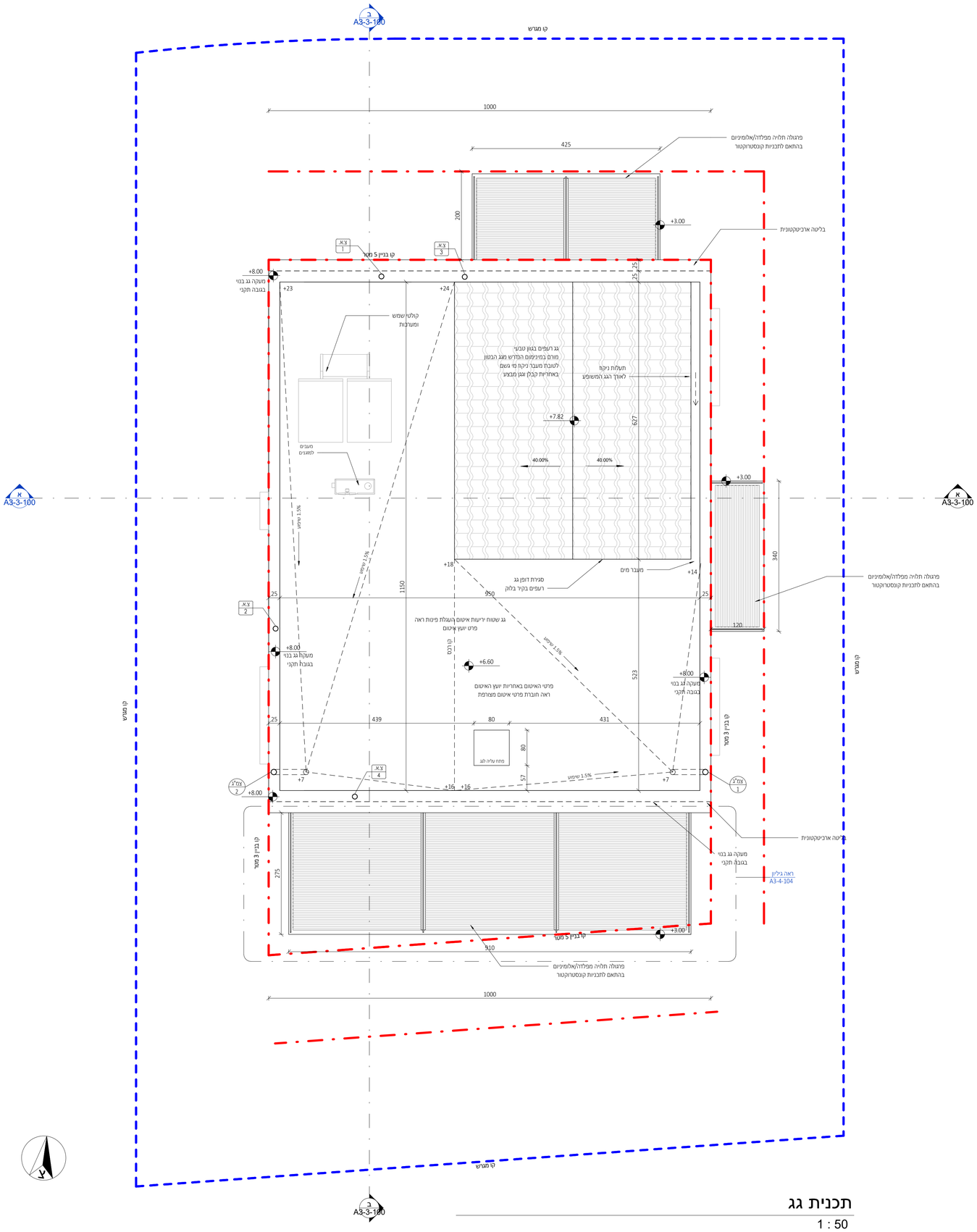

תכנית גג

1 : 50

מתכננים:

ניהול פרויקט	מהיסוד - בן סלומון
פיקוח	מהיסוד - בן סלומון
קונסטרוקציה	ערן שילר
מיזוג אוויר	אייל ארז מהנדסים ויועצים בע"מ
אינסטלציה	איתן אלמסי
חשמל	איתן בסיס
אלומיניום	
נוף	נתי בלוקא
חשמל חכם	
חימום תת רצפתי	
איטום	צבי טל
אקוסטיקה	
מעליות	
קרקע וביסוס	דיה הנדסת קרקע וביסוס
רישוי	

± 0.00 = +252.80

הערות:
1. תכנית זו יש לקרוא יחד עם תכניות היועצים.
2. גובה אבן/לוח- ראו תכנית פיתוח.
3. המידות הן בין קירות הבניה (לא כולל סיח)
4. פיתוח הפסח סביב המבנה, כולל, מדרגות, גדרות, שבילים, ריצופים, שיפועים בכרכים, תניה וגינון-ראו תכנית פיתוח.
5. איסום קירות הדצפות המסבה במגע עם הקרקע ובידוד תרמי לאורך הממדים והקצוות ועל המקרקעות- גלריות או עם מילוי בעבון- ראו תכניות קונסטרוקציה
6. אף מים יבוצע בכל מישור אופקי הבולט מהבנין.
7. סיח תרמי בממיד- ע"פ מפרט תרמוקיר, מאושר ע"י מיקוח העורף.

המבצע אחראי למידות : עליו לבקר ולכבדוק את כל המידות בתכנית ובמקום המבורה.
במקרה של סטות אי אי התאמה בתכנית ו/או בבנין, עליו להודיע על כך מיד לאדריכל בטרם המשיך בעבודתו.
המבצע ישתמש אך ורק בתכניות שאושרו לביצוע.
המבצע יחזיק בידו, בכל עת, סט מעודכן של תכניות.
אין לקבוע מידות על ידי מדידה בשרטוט.
התכנית הינה רכוש האדריכל ואין לעשות כל שימוש בה או ברעיונות הנלומים בה, אלא באישור בכתב מהאדריכל.
מהנדס ו/או יועץ אשר שמו רשום בתכנית זו, נושא לבדו באחריות המקצועית והחוקית לתכנית.
על המפקח והקבלן לודא התאמת התכנית האדריכלית "לביצוע" לתכניות: היתר, המכר והתכניות המאושרות ע"י כל הגורמים הרשמיים.
התכנית בנלמת את כל האינפורמציה הדרוש עד לימים הנאמה.

מקרא קירות:

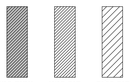

תאריך	תיאור	מהדורה
22.09.2025	מכרז	1

אדריכלות

שם המזמין: CLIENT NAME:
קבוצת רכישה נופיה

שם הפרויקט: PROJECT NAME:
נופיה - מגרש 8

שם הגליון: DRAWING NAME:
גג

מספר גליון: SHEET NUMBER:
A3-1-103

מהדורה: EDITION: 1

קנה מידה: SCALE: 1 : 50

סטטוס STATUS: למכרז

שורטט ע"י:

נבדק ע"י:

תאריך: DATE: 22.09.25

NeumanHaynerArchitects
נוימן חיינר אדריכלים
מודד ההדרים 2, בית חירות
טל 09-9545842
office@nh-arch.com
www.nh-arch.com

זכויות יוצר / ע"פ הנחיית עו"ד

11/11/2025 11:54:53

פרטי איטום,בידוד וניקוז עפ"י תכניות יועצים ובאחריות הקבלן

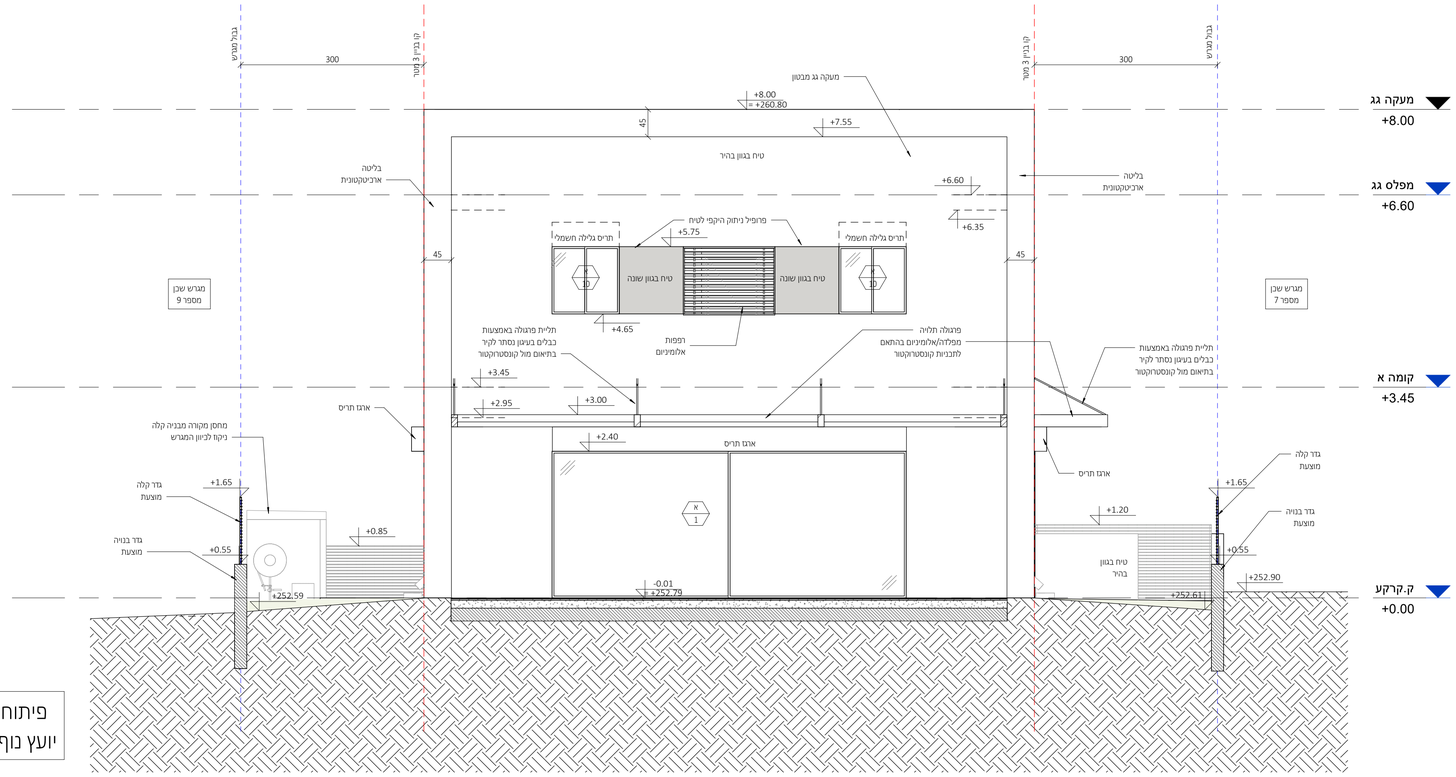

פיתוח נוף עפ"י תוכניות
יועץ נוף ראה פירוט בנפרד

חזית דרומית

1 : 50

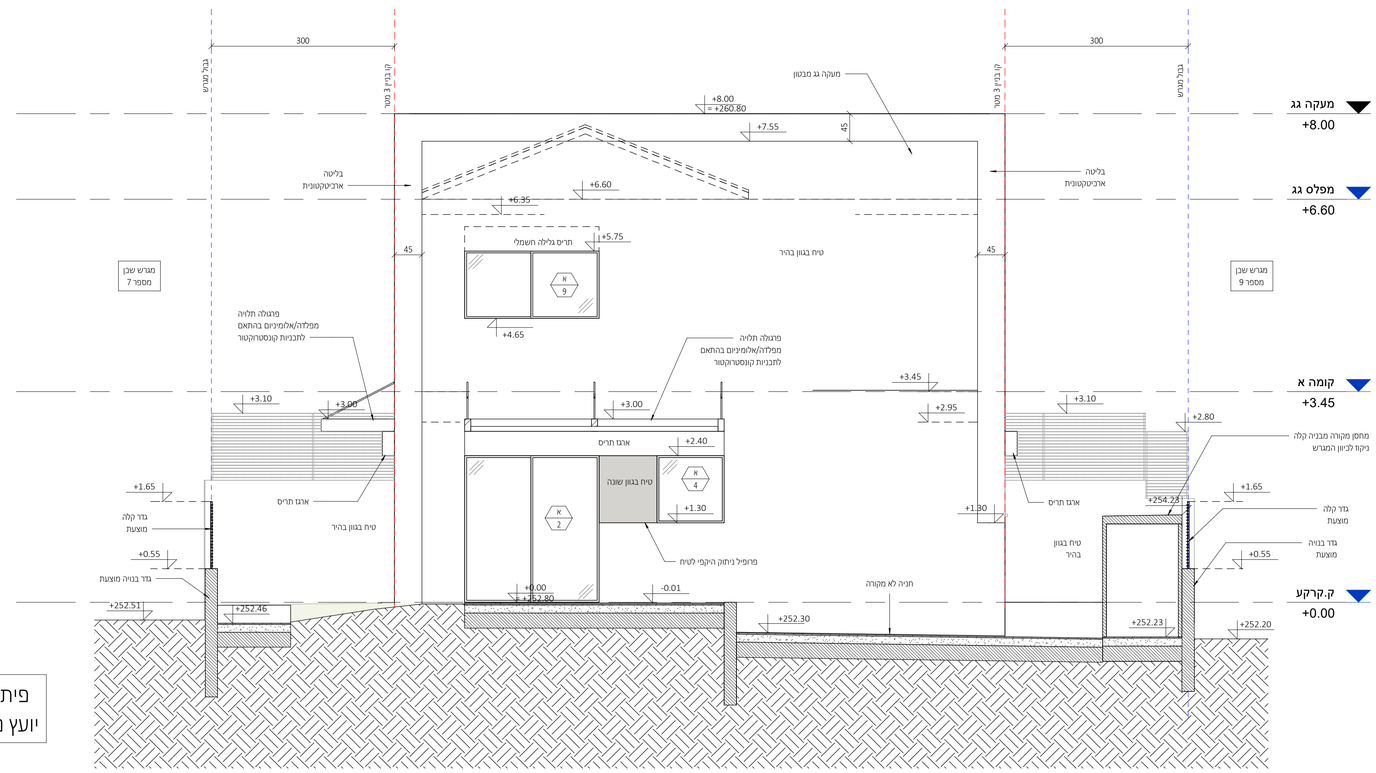

פיתוח נוף עפ"י תוכניות
יועץ נוף ראה פירוט בנפרד

חזית צפונית

1 : 50

מתכננים:

ניהול פרויקט	מהיסוד - בן סלומון
פיקוח	מהיסוד - בן סלומון
קונסטרוקציה	ערן שילר
מיזוג אוויר	אייל ארז מהנדסים ויועצים בע"מ
אינסטלציה	איתן אלמסי
חשמל	איתן בסיס
אלומיניום	
נוף	נתי בלוקא
חשמל חכם	
חימום תת רצפתי	
איטום	צבי טל
אקוסטיקה	
מעליות	
קרקע וביסוס	דיה הנדסת קרקע וביסוס
רישוי	

± 0.00 = +252.80

הערות:

1. תכנית זו יש לקרוא יחד עם תכניות היועצים.
2. גובה אבטוליפר - ראו תכנית פיתוח.
3. המידות הן בין קירות הבניה (לא כולל סיד).
4. פיתוח השפוח סביב המבנה, כולל, מדרגות, גדרות, שבילים, ריצופים, שיפועים ובריכה, תיה וגינון-ראו תכנית פיתוח.
5. איסום קירות ורצפות המסבה במגע עם הקרקע ובידוד תרמי לאורך העמודים והקירות ועל המקורות- בלירות אי נמס מיכלי בעיון- ראו תכניות קונסטרוקציה
6. אף מים יבוצע בכל מישור אופקי הבולט מהבנין.
7. סיד תרמי במפיד- ע"פ מפרט תרמוקיר, מאושר ע"י פיקוח העורף.

המצגים אחראי למידות : עליו לבקר וכבדוק את כל המידות בתכנית ובמקום העבודה.
בעקרה של טעות או אי התאמה בתכנית ו/או בבנין, עליו להודיע על כך מיד לאדריכל בטרם המשך בעבודתו.
המצגים ישתמש אך ורק בתכניות שאושרו לביצוע.
המצגים יחזיק באתר, בכל עת, סט מעודכן של תכניות.
אין לקבוע מידות על ידי מדידה בטרסים.
התכנית הינה רכוש האדריכל ואין לעשות כל שימוש בה אז ברעיונות הנלמדים בה, אלא באישור בכתב מהאדריכל
מהנדס ו/או יועץ אשר שמו רשום בתכנית זו, נושא לבדו באחריות המקצועית החוקית לתכנית.
על המפקח והקבלן לוודא התאמת התכנית האדריכלית "לביצוע" לתכנית. היתר, וחסר התכניות המאושרות ע"י כל הגורמים הרשמיים.
התכנית כוללת את כל האינפורמציה הידוע עד היום הוצאתה.

מקרא קירות:

קיר בלוק | קיר בטון | עמוד בטון

מהדורה	תיאור	תאריך
1	מכרז	22.09.2025

אדריכלות

שם המזמין: CLIENT NAME:
קבוצת רכישה נופיה

שם הפרויקט: PROJECT NAME:
נופיה - מגרש 8

שם הגליון: DRAWING NAME:
חזיתות 1

מספר גליון: SHEET NUMBER:
A3-2-200

מהדורה: EDITION: 1

קנה מידה: SCALE: 1 : 50

סטטוס STATUS: למכרז

שורטט ע"י:

נבדק ע"י:

תאריך: DATE: 22.09.25

NeumanHaynerArchitects
נוימן חיינר אדריכלים
מורד ההדרים 2, בית חירות
ט'ל 09-9545842
office@nh-arch.com
www.nh-arch.com

11/11/2025 11:54:55

זכויות יוצר / ע"פ הנחיית ע"ד

פרטי איטום,בידוד וניקוז עפ"י תכניות יועצים ובאחריות הקבלן

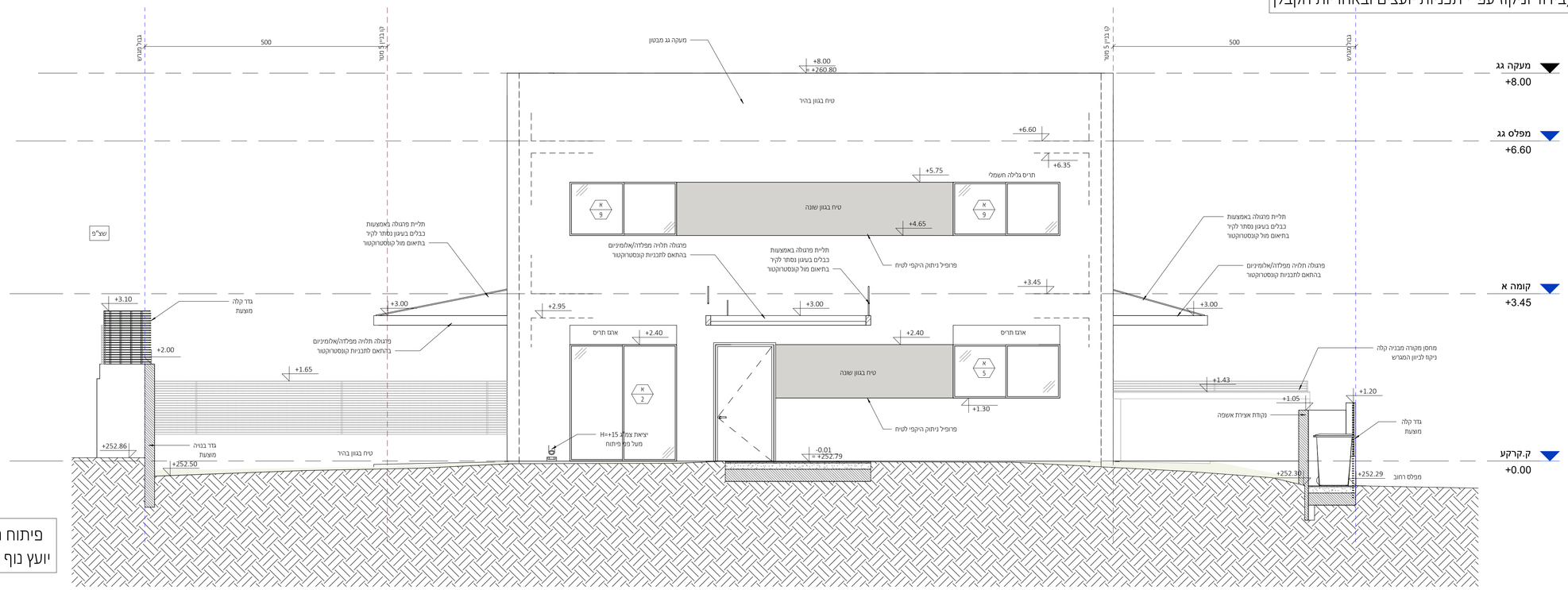

פיתוח נוף עפ"י תוכניות יועץ נוף ראה פירוט בנפרד

חזית מזרחית

1 : 50

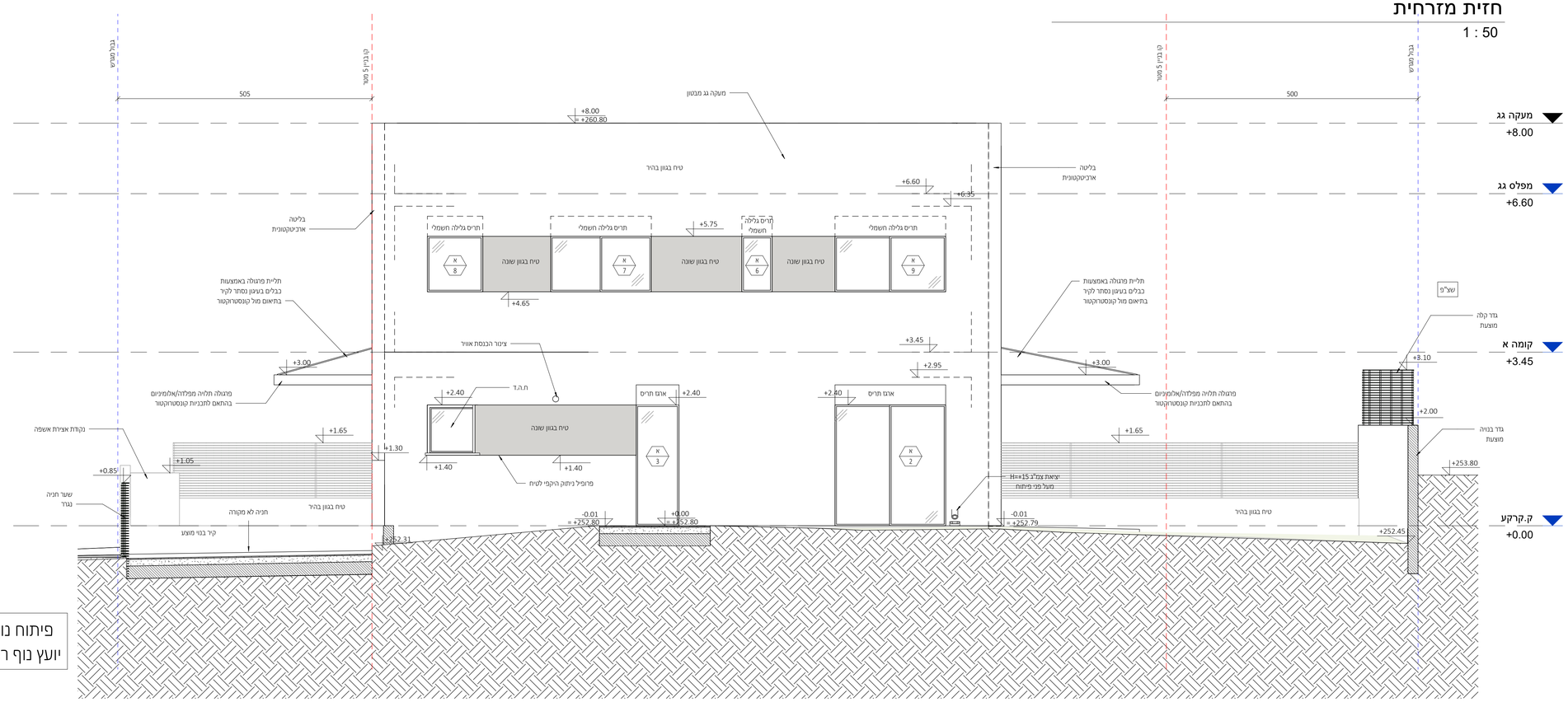

פיתוח נוף עפ"י תוכניות יועץ נוף ראה פירוט בנפרד

חזית מערבית

1 : 50

מתכננים:

ניהול פרויקט	מהיסוד - בן סלומון
פיקוח	מהיסוד - בן סולומון
קונסטרוקציה	ערן שילר
מיזוג אוויר	אייל ארז מהנדסים ויועצים בע"מ
אינסטלציה	איתן אלמסי
חשמל	איתן בסיס
אלומיניום	
נוף	נתי בלוקא
חשמל חכם	
חימום תת רצפתי	
איטום	צבי טל
אקוסטיקה	
מעליות	
קרקע וביסוס	דיה הנדסת קרקע וביסוס
רישוי	

± 0.00 = +252.80

הערות:
1. תכנית זו יש לקרוא יחד עם תכניות היועצים.
2. גובה אבטחלפי - ראו תכנית פיתוח.
3. המידות הן בין קירות הבניה (לא כולל סיח).
4. פיתוח השטח סביב המבנה, כולל, מדרגות, גדרות, שביליים, ריצופים, ערוגות בגרים, תיעה וגינון-ראו תכנית פיתוח.
5. איסום קירות הדפנות המסבבים במגנ עם הקרקע ובידוד תרמי לאורך הטמודים והקטעות ועל המקעות- גלילות או עם מילוי בעיגון- ראו תכניות קונסטרוקציה
6. אף מים יבוצע בכל מיעור אופקי הבולט מהבנין.
7. סיח תרמי בממ"ד- ע"פ מפרט תרמוקיר, מאושר ע"י מיקוד העורף.

המצגנ אחראי למידות : עליו לבקר ולכדוק את כל המידות בתכנית ובמקום העבודה.
במקרה של סעות אי אי התאמה בתכנית ו/או בבניין, עליו להודיע על כך מיד לאדריכל בטרם המשיך בעבודתו.
המצגנ ישתמש אך ורק בתכנית שאושרו לביצוע.
המצגנ יחזיק באתר, בכל עת, סט מעודכן של תכניות.
אין לקבוע מידות על יחי מדידה בטרסום.
התכנית הינה רכוש האדריכל ואין לעשות כל שימוש בה או ברעיונות הגלומים בה, אלא באישור בכתב מהאדריכל.
מהנדס ו/או יועץ אשר שמו רשום בתכנית זו, נושא לבדו באחריות המקצועית והתוצית לתכנית.
על המפקח והקבלן לודא התאמת התכנית האדריכלית "לביצוע" לתכניות: הרתה, המכר והתכנית המאושרות ע"י כל הגורמים הרשמיים.
התכנית כוללת את כל האיפורמציה הדרוש עד לרום הוצאתה.

מקרא קירות:

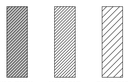

מהדורה	תיאור	תאריך
1	מכרז	22.09.2025

אדריכלות

שם המזמין: CLIENT NAME:
קבוצת רכישה נופיה

שם הפרויקט: PROJECT NAME:
נופיה - מגרש 8

שם הגליון: DRAWING NAME:
חזיתות 2

מספר גליון: SHEET NUMBER:
A3-2-201

מהדורה: EDITION: 1

קנה מידה: SCALE: 1 : 50

סטטוס STATUS: למכרז

שורטט ע"י:

נבדק ע"י:

תאריך: DATE: 22.09.25

NeumanHaynerArchitects
נוימן חיינר אדריכלים
מודד ההדרים 2, בית חירות
טל 09-9545842
office@nh-arch.com
www.nh-arch.com

11/11/2025 11:54:57

זכויות יוצר / ע"פ הנחיות ע"ד

פרטי איטום,בידוד וניקוז עפ"י תכניות יועצים ובאחריות הקבלן

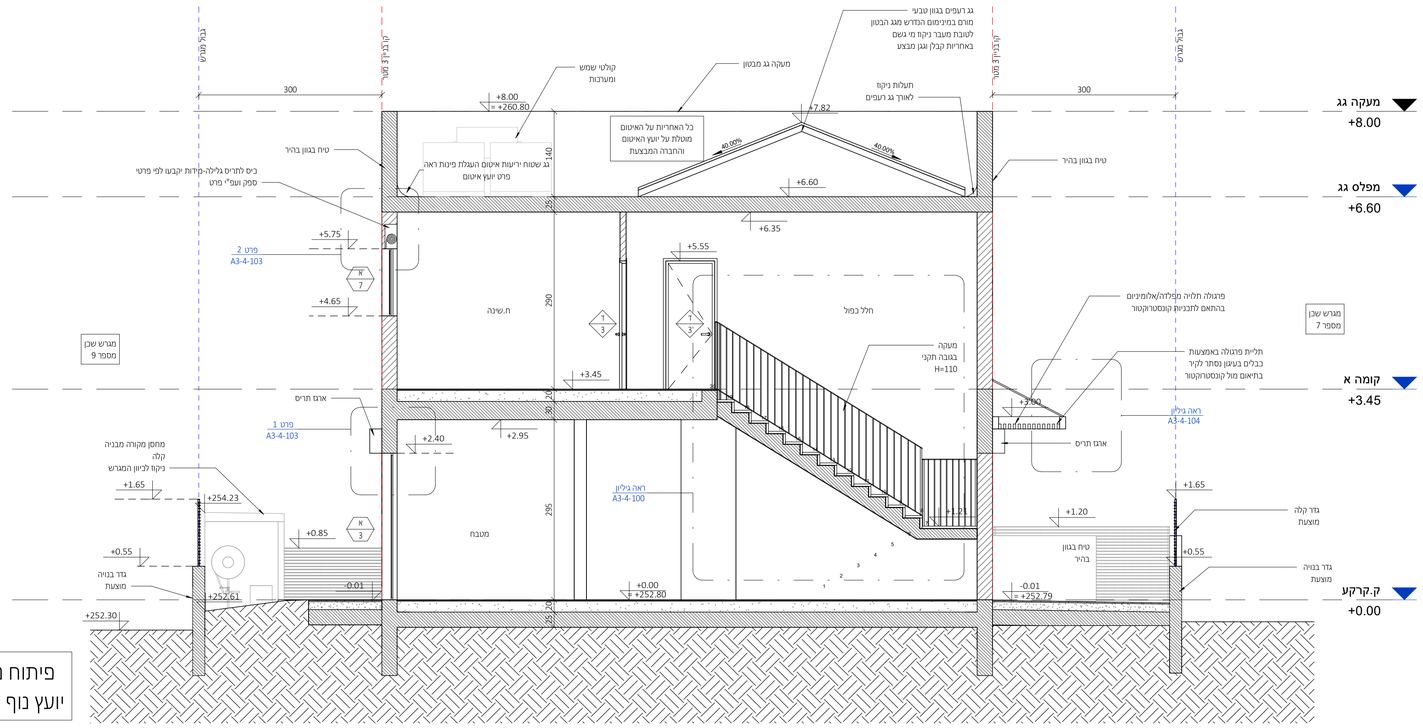

פיתוח נוף עפ"י תוכניות יועץ נוף ראה פירוט בנפרד

חתך א-א

1 : 50

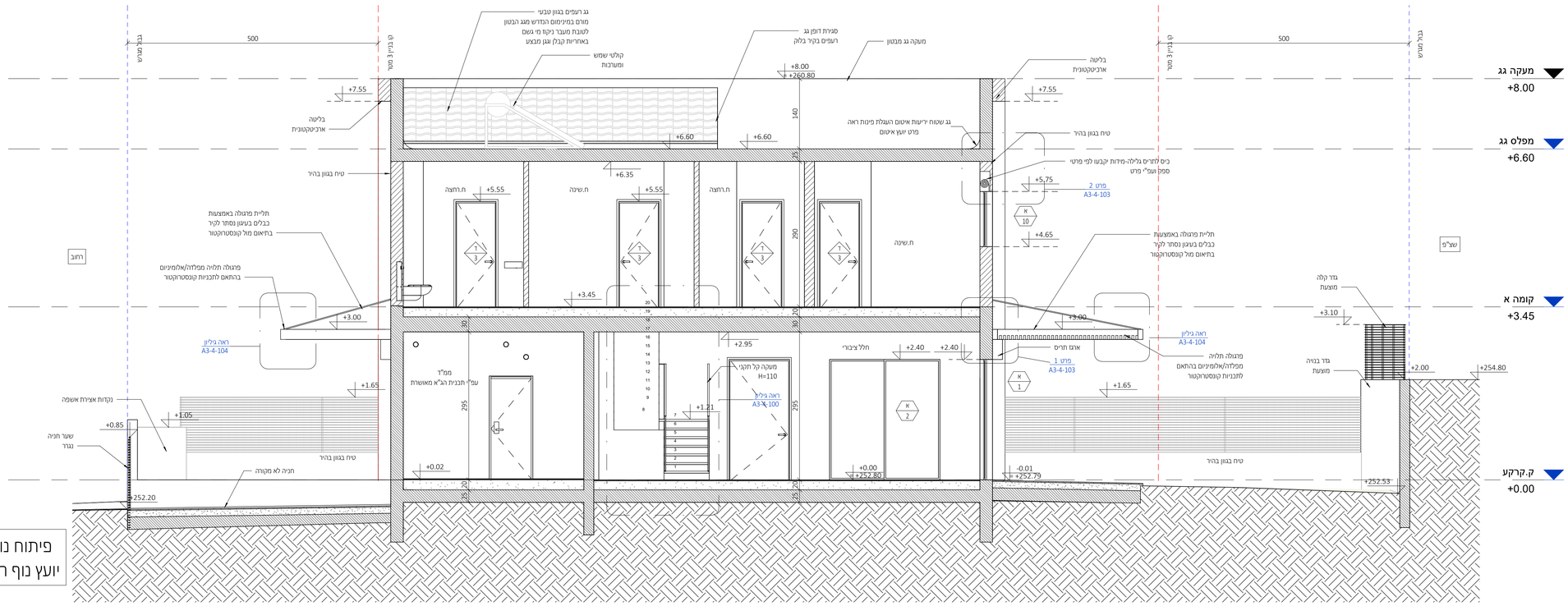

פיתוח נוף עפ"י תוכניות יועץ נוף ראה פירוט בנפרד

חתך ב-ב

1 : 50

מתכננים:

ניהול פרויקט	מהיסוד - בן סלומון
פיקוח	מהיסוד - בן סלומון
קונסטרוקציה	ערן שילר
מיזוג אוויר	אייל ארז מהנדסים ויועצים בע"מ
אינסטלציה	איתן אלמסי
חשמל	איתן בסיס
אלומיניום	
נוף	נתי בלוקא
חשמל חכם	
חימום תת רצפתי	
איטום	צבי טל
אקוסטיקה	
מעליות	
קרקע וביסוס	דיה הנדסת קרקע וביסוס
רישוי	

± 0.00 = +252.80

הערות:

1. תכנית זו יש לקרוא יחד עם תכניות היועצים.
2. גובה אבטלפיי- ראו תכנית פיתוח.
3. המידות הן בין קירות הבניה (לא כולל סיד).
4. פיתוח השטח סביב המבנה, כולל, מדרגות, גדרות, שבילים, ריצופים, שיפועים ובריכה, תניה וגינון-ראו תכנית פיתוח.
5. איסום קירות ורצפות המסבה במגע עם הקרקע ובידוד תרמי לאורך העמודים והקורות ועל המקורות- בלירות אי עם מיכלי בעיון- ראו תכנית קונסטרוקציה
6. אף מים יבוצע בכל מישור אופקי הבולט מהבנין.
7. סיד תרמי בממ"ד- ע"פ מפרט תרמוקיר, מאושר ע"י מיקוד העורף.

המצגא אחראי לסידות : עליו לבקר וכבדוק את כל המידות בתכנית ובמקום העבודה.
במקרה שי סטות או אי התאמה בתכנית ו/או בבנין, עליו להודיע על כך מיד לאדריכל בכדם המשך בעבודתו.
המצגא ישתמש אך ורק בתכניות שאושרו לביצוע.
המצגא יחזיק באתר, בכל עת, סט משודכן של תכניות.
אין לקבוע מידות על ידי מדידה בטרסום.
התכנית הינה רכוש האדריכל ואין לעשות בה שימוש בה או ברעיונות הגלומים בה, אלא באישור בכתב מהאדריכל
מהנדס ו/או יועץ אשר שמו רשום בתכנית זו, נושא לבדו באחריות המקצועית והחוקית לתכנית.
על המשקיע והקבלן לוודא התאמת התכנית האדריכלית "לביצוע" לתכניות. היתר, המכר והתכניות המאושרות ע"י כל הגורמים הרשמיים.
התכנית כוללת את כל האינפורמציה הידוע עד ליום הוצאתה.

מקרא קירות:

קיר בלוק | קיר בטון | עמוד בטון

מהדורה	תיאור	תאריך
1	מכרז	22.09.2025

אדריכלות

שם המזמין: CLIENT NAME:
קבוצת רכישה נופיה

שם הפרויקט: PROJECT NAME:
נופיה - מגרש 8

שם הגליון: DRAWING NAME:
חתכים

מספר גליון: SHEET NUMBER:
A3-3-100

מהדורה: EDITION: 1

קנה מידה: SCALE: 1 : 50

סטטוס: STATUS: למכרז

שורטט ע"י:

נבדק ע"י:

תאריך: DATE: 22.09.25

NeumanHaynerArchitects
נוימן חיינר אדריכלים
מורד ההדרים 2, בית חירות
ט'ל 09-9545842
office@nh-arch.com
www.nh-arch.com

11/11/2025 11:54:59

זכויות יייצר / ע"פ הנחיית ע"ד

מתכננים:

ניהול פרויקט	מהיסוד - בן סלומון
פיקוח	מהיסוד - בן סלומון
קונסטרוקציה	ערן שילר
מיזוג אוויר	אייל ארז מהנדסים ויועצים בע"מ
אינסטלציה	איתן אלמסי
חשמל	איתן בסיס
אלומיניום	
נוף	נתי בלוקא
חשמל חכם	
חימום תת רצפתי	
איטום	צבי טל
אקוסטיקה	
מעליות	
קרקע וביסוס	דיה הנדסת קרקע וביסוס
רישוי	

± 0.00 = +252.80

הערות:
1. תכנית זו יש לקרוא יחד עם תכניות היועצים.
2. גובה אבחלכסי- ראו תכנית פיתוח.
3. המידות הן בין קירות הבניה (לא כולל סיד).
4. פיתוח השפוח סביב המבנה, כולל, מדרגות, גדרות, שבילים, ריצופים, ערוגות בגבולות, תוויה וגינון-ראו תכנית פיתוח.
5. איסום קירות הדפנות המסבה במגע עם הקרקע ובידוד תרמי לאורך העמודים והקורות וגוף המעבדות- בלירות אז גם מידיקי בעיגון- ראו תכניות קונסטרוקציה
6. אף מים יבוצעו בכל מישור אופקי הבולט מהבנין.
7. סיד תרמי במפיד- ע"פ מפרט תרמוקיר, מאושר ע"י מיקוד הנורף.

המבצע אחראי למידות : עליו לבקר וכבדוק את כל המידות בתכנית ובמקום עבודתו.
במקרה של סטות או אי התאמה בתכנית ו/או בבנין, עליו להודיע על כך מיד לאדריכל בטרם המשיך בעבודתו.
המבצע ישמחמם אך ורק בתכניות שאושרו לביצוע.
המבצע יחזיק באתר, בכל עת, סט מעודכן של תכניות.
אין לקבוע מידות על ידי מדידה בטרסים.
התכנית הינה רכוש האדריכל ואין לעשות כל שימוש בה או ברעיונות הגלומים בה, אלא באישור בכתב מהאדריכל.
מהנדס ו/או יועץ אשר שמו רשום בתכנית זו, נושא לבדו באחריות המקצועית והחוקית לתכנית.
על המפקח והקבלן לוודא התאמת התכנית האדריכלית "לביצוע" לתכניות: היתר, המכר והתכניות המאושרות ע"י כל הגורמים הרשמיים.
התכנית כוללת את כל האינפורמציה הידוע עד ליום הוצאתה.

מקרא קירות:

קיר בלוק | קיר בטון | עמוד בטון

תאריך	תיאור	מהדורה
22.09.2025	מכרז	1

אדריכלות

שם המזמין: CLIENT NAME:
קבוצת רכישה נופיה

שם הפרויקט: PROJECT NAME:
נופיה - מגרש 8

שם הגליון: DRAWING NAME:
גליון מדרגות

מספר גליון: SHEET NUMBER:
A3-4-100

מהדורה: EDITION: 1

קנ"מ: SCALE: As indicated

סטטוס: STATUS: למכרז

שורטט ע"י:

נבדק ע"י:

תאריך: DATE: 22.09.25

NeumanHaynerArchitects
נוימן חיינר אדריכלים
מורד ההדרים 2, בית חירות
ט' 09-9545842
office@nh-arch.com
www.nh-arch.com

זכויות יוצר / ע"פ הנחיות ע"ד

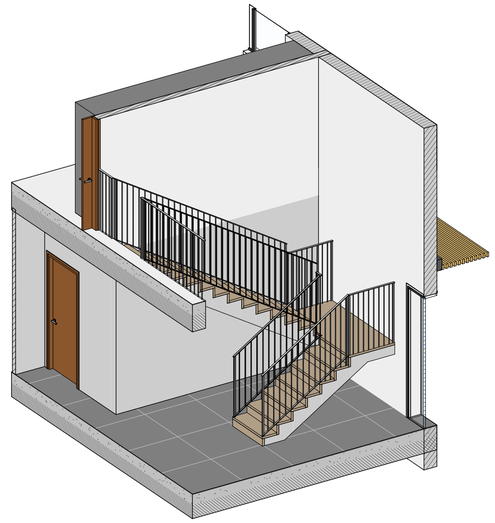

להמשך תיאום

דגם נבחר

מדרגות סטנדרטיות - מפרט סטנדרטי

על הקבלן לשלוח S.D לאישור אדריכל

יש לבצע התאמה לפרט לאחר בחירת חיפוי המדרגות*

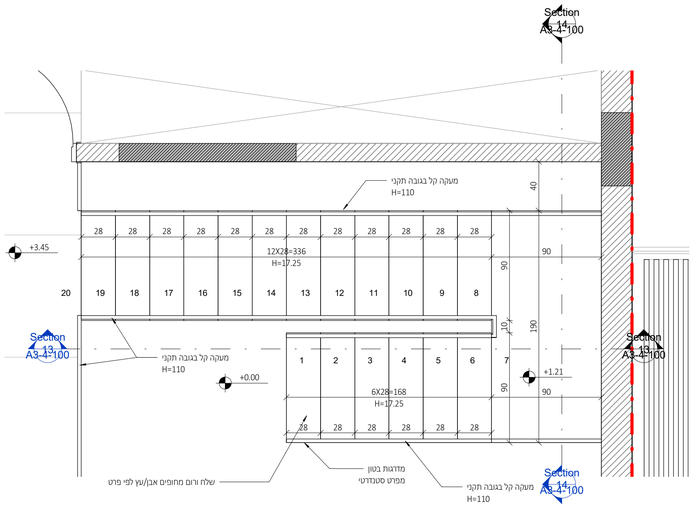

תכנית מדרגות קומה א

1 : 25

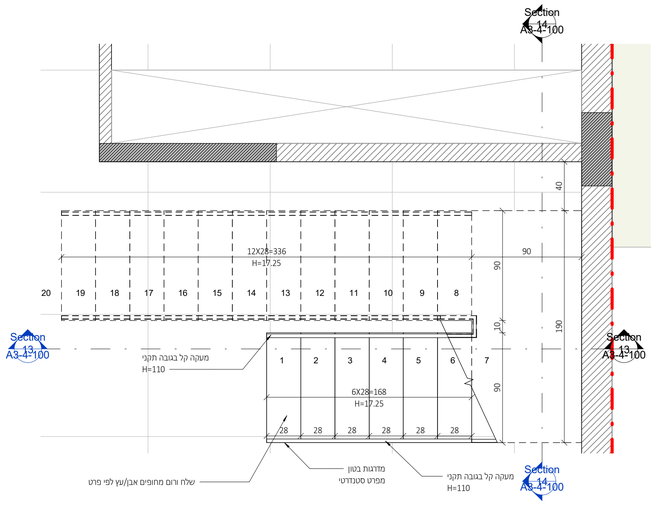

תכנית מדרגות קומת קרקע

1 : 25

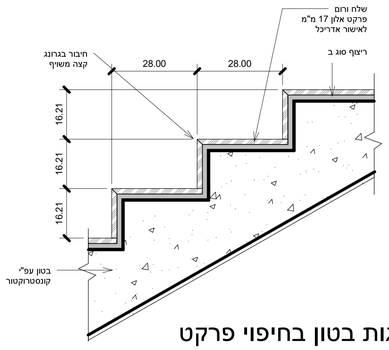

פרט מדרגות בטון בחיפוי פרקט

1 : 10

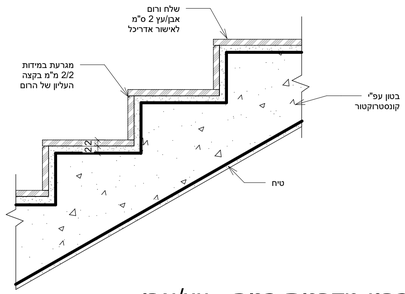

פרט מדרגות פנים - עץ/אבן

1 : 10

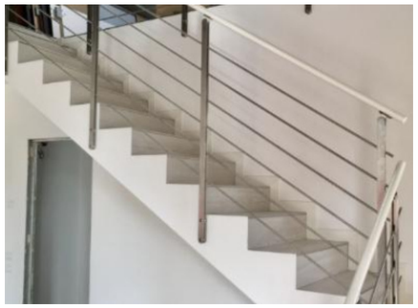

תמונה להמחשה בלבד

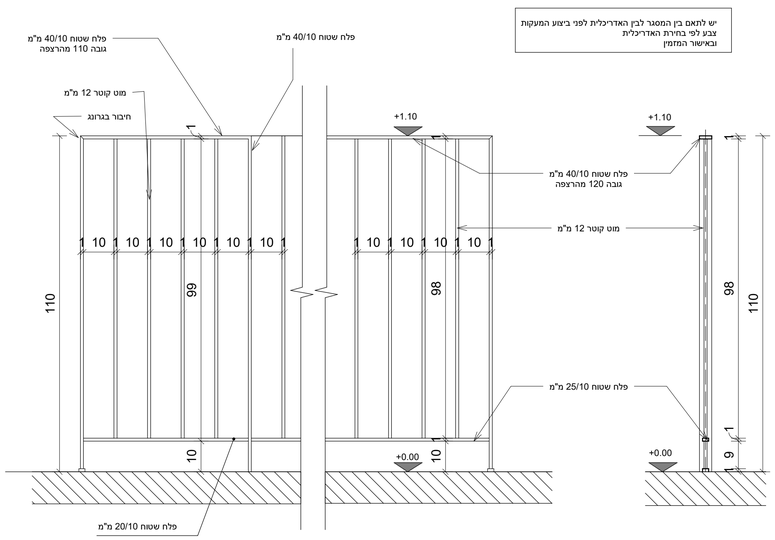

מעקה אנכי

1 : 10

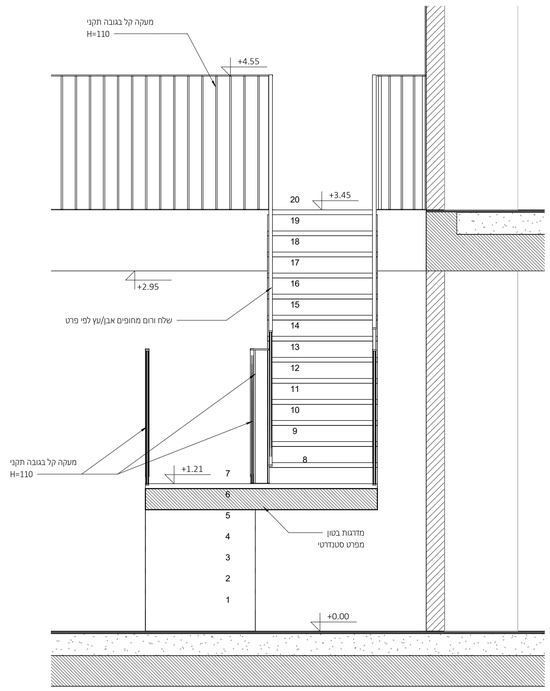

Section 14

1 : 25

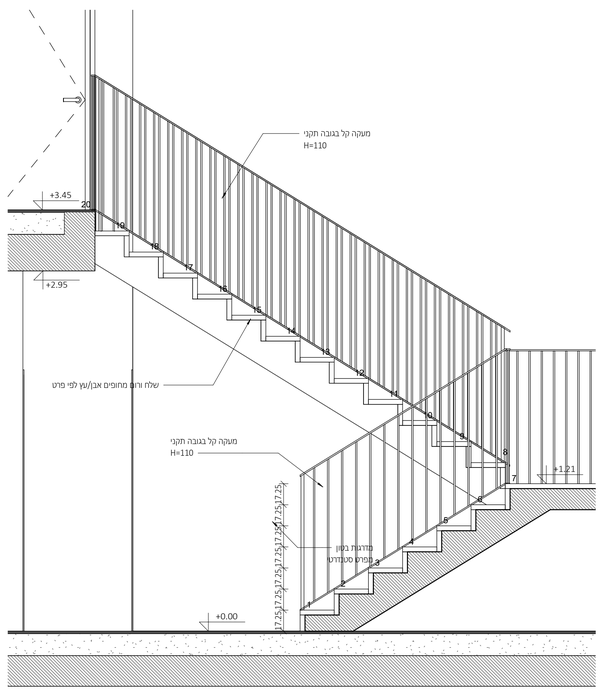

Section 13

1 : 25

11/11/2025 11:55:01

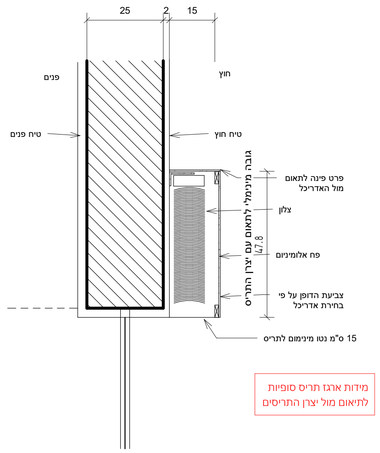

מידות ארגז תריס סופיות לתיאום מול יצרן התריסים

פרט 1 - כיס צלון חיצוני

1 : 10

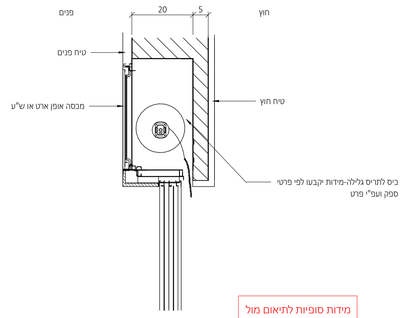

מידות סופיות לתיאום מול יצרן התריסים

פרט 2 - תריס גלילה

1 : 10

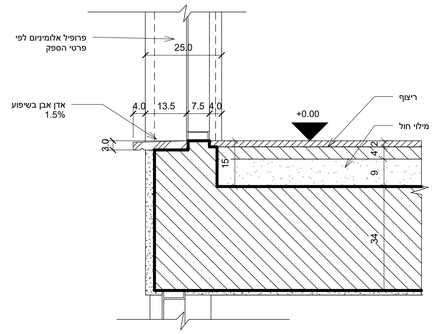

הערה : פרטי האיטום הם עקרוניים בלבד
כל האחריות על האיטום מוטלת על יועץ האיטום החברה המבצעת
יש לעבוד לפי פרטי האיטום של יועץ הפרויקט.
גובה החלון המופיע בתכניות מציין את פני סף האבן. יש להנמיך את הבטון בהתאם

פרט עקרוני בלבד - פרט סופי מספק החלונות

פרט 3 - מפגש חלון ורצפה

1 : 10

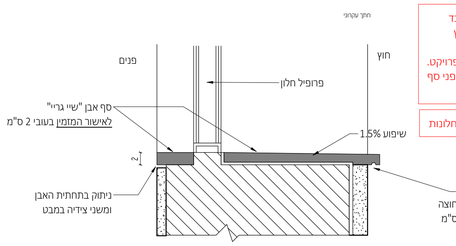

הערה : פרטי האיטום הם עקרוניים בלבד
כל האחריות על האיטום מוטלת על יועץ האיטום החברה המבצעת
יש לעבוד לפי פרטי האיטום של יועץ הפרויקט.
גובה החלון המופיע בתכניות מציין את פני סף האבן. יש להנמיך את הבטון בהתאם

פרט עקרוני בלבד - פרט סופי מספק החלונות

פרט 4 - חלון - פרט טיפוסי - סף חלון

1 : 5

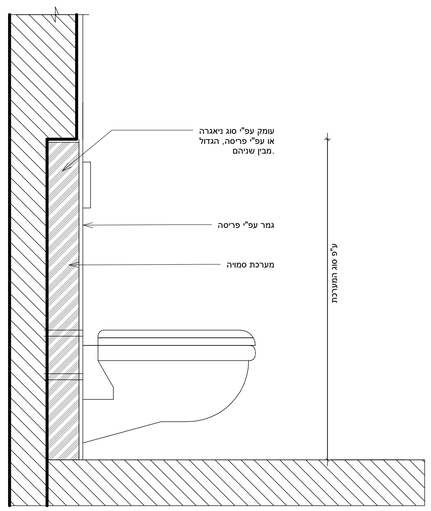

פרט 5 - אסלה תלויה בקיר 20

1 : 10

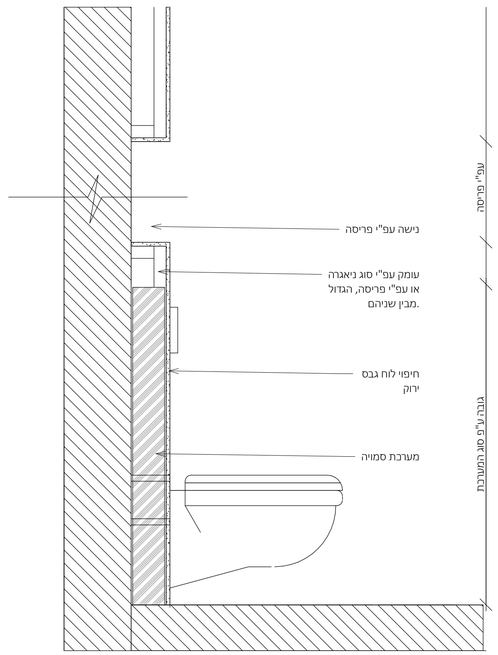

פרט 6 -אסלה תלויה מנגנון סמוי בעיבוי גבס

1 : 10

יש לעבוד במקביל לפרטים שיספק מעצב הפנים (במידה וקיים במגרש זה) המאושרות על ידי האדריכל.

פרטי האיטום באחריות יועץ האיטום ראה חוברת פרטי איטום מצורפת

להמשך תיאום

מתכננים:

ניהול פרויקט	מהיסוד - בן סלומון
פיקוח	מהיסוד - בן סולומון
קונסטרוקציה	ערן שילר
מיזוג אוויר	אייל ארז מהנדסים ויועצים בע"מ
אינסטלציה	איתן אלמסי
חשמל	איתן בסיס
אלומיניום	
נוף	נתי בלוקא
חשמל חכם	
חימום תת רצפתי	
איטום	צבי טל
אקוסטיקה	
מעליות	
קרקע וביסוס	דיה הנדסת קרקע וביסוס
רישוי	

± 0.00 = +252.80

הערות:

1. תכנית זו יש לקרוא יחד עם תכניות היועצים.
2. גובה אבן אמלכלפי - ראו תכנית פיתוח.
3. המידות הן בין קירות הבניה (לא כולל סיד).
4. פיתוח הפסח סביב המבנה, כולל, מדרגות, גדרות, שבילים, ריצופים, שיפועים בברכה, תוויה וגינון-ראו תכנית פיתוח.
5. איסום קירות הרצפות המסבה במגע עם הקרקע ובידוד תרמי לאורך הממדים והקטעות וגוף המקרקעות- בלירות או עם מילוי בעיגון- ראו תכנית קונסטרוקציה
6. אף מים יבוצע בכל מישור אופקי הבולט מהבנין.
7. סיד תרמי במפיד- ע"פ מפרט תרמוקיר, מאושר ע"י פיקוח העורף.

המבצע אחראי למידות : עליו לבקר וכבדוק את כל המידות בתכנית ובמקום העבודה.
במקרה של טעות או אי התאמה בתכנית ו/או בבנין, עליו להודיע על כך מיד לאדריכל בטרם המשיך בעבודתו.
המבצע ישתמש אך ורק בתכניות שאושרו לביצוע.
המבצע יחזיק באתר, בכל עת, סט מעודכן של תכניות.
אין לקבוע מידות על ידי מדידה בטרסום.
התכנית הינה רכוש האדריכל ואין לעשות כל שימוש בה או ברעיונות הגלומים בה, אלא באישור בכתב מהאדריכל.
מהנדס ו/או יועץ אשר שמו רשום בתכנית זו, נושא לבדו באחריות המקצועית והתוקית לתכנית.
על המפקח והקבלן לוודא התאמת התכנית האדריכלית "לביצוע" לתכניות. היתה, הסכר והתכניות המאושרות ע"י כל הגורמים הרשמיים.
התכנית כוללת את כל האינפורמציה הידוע עד ליום הוצאתה.

מקרא קירות:

קיר בלוק | קיר בטון | עמוד בטון

תאריך	תיאור	מהדורה
22.09.2025	מכרז	1

אדריכלות

שם המזמין: CLIENT NAME:
קבוצת רכישה נופיה

שם הפרויקט: PROJECT NAME:
נופיה - מגרש 8

שם הגליון: DRAWING NAME:
פרטים

מספר גליון: SHEET NUMBER:
A3-4-103

מהדורה: EDITION: 1

קנה מידה: SCALE: As indicated

סטטוס STATUS: למכרז

שורטט ע"י: | נבדק ע"י:

תאריך: DATE: 22.09.25

NeumanHaynerArchitects
נוימן חיינר אדריכלים
מודד ההדרים 2, בית חירות
טל 09-9545842
office@nh-arch.com
www.nh-arch.com

11/11/2025 11:55:02

זכויות יוצר / ע"פ הנחיות עו"ד

פרגולת אלומיניום

תמונה להמחשה בלבד

להמשך תיאום

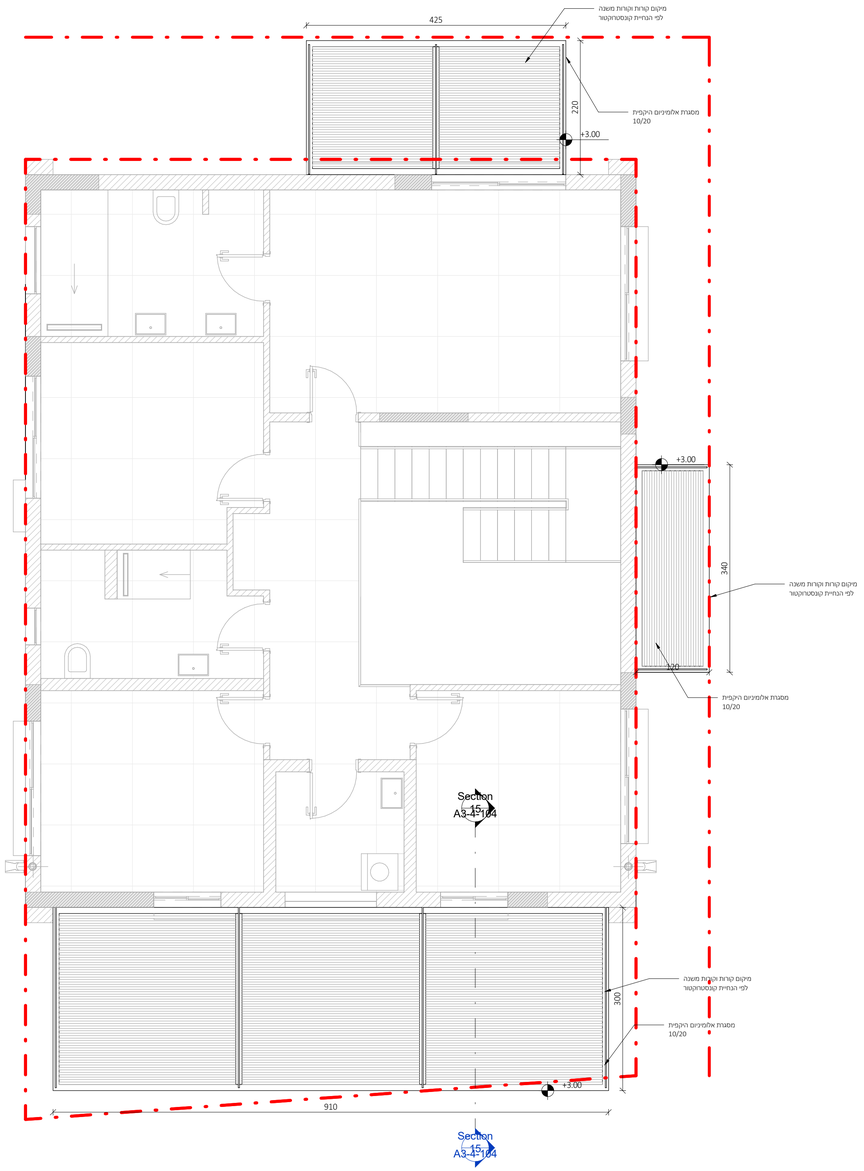

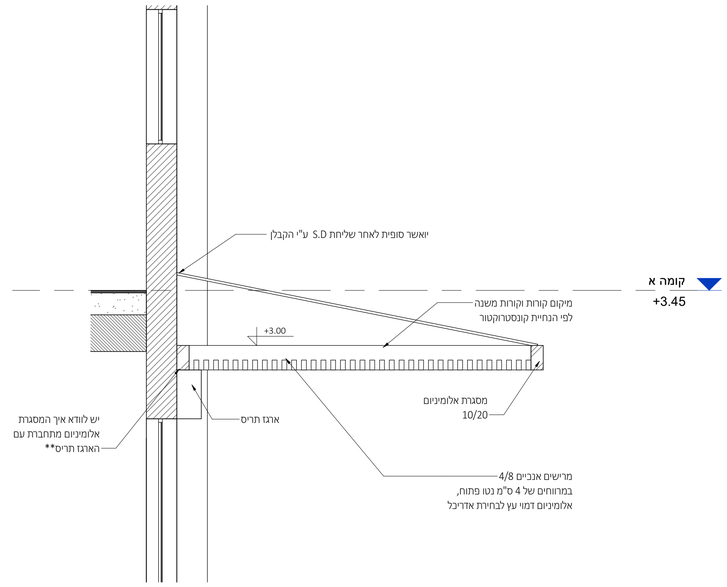

Section 15

1 : 25

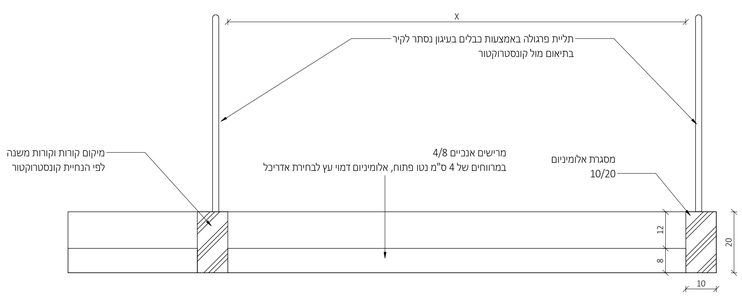

פרגולה - חתך אורך

1 : 10

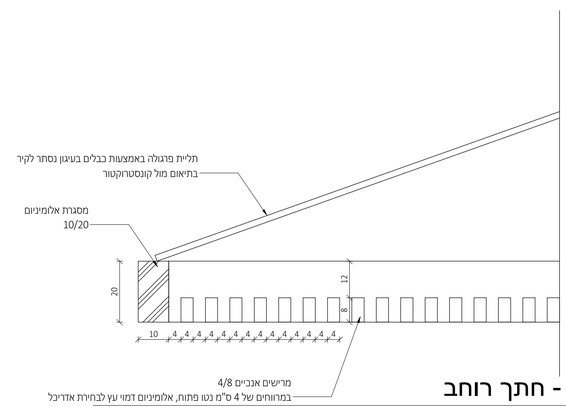

פרגולה - חתך רוחב

1 : 10

מתכננים:

ניהול פרויקט	מהיסוד - בן סלומון
פיקוח	מהיסוד - בן סלומון
קונסטרוקציה	ערן שילר
מיזוג אוויר	אייל ארז מהנדסים ויועצים בע"מ
אינסטלציה	איתן אלמסי
חשמל	איתן בסיס
אלומיניום	
נוף	נתי בלוקא
חשמל חכם	
חימום תת רצפתי	
איטום	צבי טל
אקוסטיקה	
מעליות	
קרקע וביסוס	דיה הנדסת קרקע וביסוס
רישוי	

± 0.00 = +252.80

הערות:

1. תכנית זו יש לקרוא יחד עם תכניות היועצים.
2. גובה אבן/לוסי - ראו תכנית פיתוח.
3. המידות הן בין קירות הבניה (לא כולל סיד).
4. פיתוח השטח סביב המבנה, כולל, מדרגות, גדרות, שביליים, ריצופים, שיפועים וברכים, תוים וגינון-ראו תכנית פיתוח.
5. איסום קירות וחצובות המבנה במגע עם הקרקע וברזות חתמי לאורך העמודים והקטות וגוף התקרות- בלירות או עם מילוי בגיבון- ראו תכניות קונסטרוקציה
6. אף מים יבוצע בכל מישור אופקי הבולט מהבנין.
7. סיד חתמי במפיד- ע"פ מפרט תרמוקיר, מאושר ע"י מיקוח העורף.

המצגא אחראי לפירות : עליו לבקר ולבדוק את כל המידות בתכנית ובמקום העבודה.
במקרה של סטות או אי התאמה בתכנית ו/או בבנין, עליו להודיע על כך מיד לאדריכל בטרם המשך בעבודתו.
המצגא ישתמש אך ורק בתכניות שאושרו לביצוע.
המצגא יחדיק באתר, בכל עת, סס מעודכן של תכניות.
אין לקבוע מידות על יד מדידה בטרסים
התכנית הינה רכוש האדריכל ואין לעשות כל שימוש בה או ברעיונות הכלולים בה, אלא באישור בכתב מהאדריכל
מהנדס ו/או יועץ אשר שמו רשום בתכנית זו, נושא לבדו באחריות המקצועית והתוקית לתכנית.
על המפקח והקבלן לוודא התאמת התכנית האדריכלית "לביצוע" לתכניות: היתר, המכר והתכניות המאושרות ע"י הגורמים הרשמיים.
התכנית כוללת את כל האינפורמציה הידוע עד ליום הוצאתה.

מקרא קירות:

קיר בלוק | קיר בטון | עמוד בטון

תאריך	תיאור	מהדורה
22.09.2025	מכרז	1

אדריכלות

שם המזמין: CLIENT NAME:
קבוצת רכישה נופיה

שם הפרויקט: PROJECT NAME:
נופיה - מגרש 8

שם הגליון: DRAWING NAME:
פרטי פרגולה

מספר גליון: SHEET NUMBER:
A3-4-104

מהדורה: EDITION: 1

קנה מידה: SCALE: As indicated

סטטוס STATUS: למכרז

שורטט ע"י:

נבדק ע"י:

תאריך: DATE: 22.09.25

NeumanHaynerArchitects
נוימן חיינר אדריכלים
מורד ההדרים 2, בית חירות
ת"ל 09-9545842
office@nh-arch.com
www.nh-arch.com

11/11/2025 11:56:04

זכויות יוצר / ע"פ הנחיית ע"ד

רשימת חלונות

מס פריט	רוחב	גובה	כמות	תיאור	סוג
ק.קרקע					
1	580	240	1	צלון רפפה חיצוני חשמלי + ארגז חיצוני	ויטרינה פרופיל 7500 קליל
2	220	240	3	צלון רפפה חיצוני חשמלי + ארגז חיצוני	ויטרינה פרופיל 7500 קליל
3	85	240	1	צלון רפפה חיצוני חשמלי + ארגז חיצוני	דלת כנף פרופיל 4350 קליל
4	110	110	1	צלון רפפה חיצוני חשמלי + ארגז חיצוני	חלון קיפ פרופיל 4500 קליל
5	220	110	1	צלון רפפה חיצוני חשמלי + ארגז חיצוני	חלון הזזה פרופיל 7000 קליל
קומה א					
6	60	110	1	תריס גלילה חשמלי	חלון קיפ פרופיל 4500 קליל
7	200	110	1	תריס גלילה חשמלי	חלון הזזה פרופיל 7000 קליל
8	110	110	1	תריס גלילה חשמלי	חלון קיפ פרופיל 4500 קליל
9	220	110	4	תריס גלילה חשמלי	חלון הזזה פרופיל 7000 קליל
10	110	110	2	תריס גלילה חשמלי	חלון הזזה פרופיל 7000 קליל

סוג זכוכית – בהתאם למפורט בדו"ח התרמי (תנאי המינימום בעמוד 9 מתוך המפרט התרמי). כמו כן, הזכוכית תקבע בתיאום עם הקבלן לאחר אישור יועץ התרמי וחברת הניהול

כל פריט יחולק למינימום הכנפיים האפשרי (לתיאום מול ספק האלומיניום ובמסגרת שרטוטי הshop drawing)

רשימת דלתות

מספר פריט	רוחב	גובה	כמות	הערות	סוג
0	120	240	1	דלת כניסה	דלת חוץ דגם גארדה
1	70	210	1	דלת פנים	דלת פנים "אקוודור" תוצרת חמדיה
2	90	210	1	דלת פנים	דלת פנים "אקוודור" תוצרת חמדיה
3	80	210	8	דלת פנים	דלת פנים "אקוודור" תוצרת חמדיה
4	80	200	1	דלת נגרות ממ"ד	דלת פנים "אקוודור" תוצרת חמדיה

נוימן חיינר אדריכלים בע"מ

NeumanHaynerArchitects

כל הזכויות שמורות
ט.ל.ח

שם התכנית: רשימת פתחים

מהדורה: 22.09.2025 01

גליון מספר: A3-6-1000

סטטוס: למכרז

שם הפרויקט: נופיה - מגרש 8

קנה מידה:

שם המזמין: קבוצת רכישה נופיה

11/11/2025 11:55:05

FILE NAME: D:\NH-Arch Dropbox\NH-Arch Projects\NH---בתים ודירות\כלל הפרויקטים להיתר\8_00_תכנית\nofia\----------