Отчёт по второму дню

Установлен RedOS

Шаг 1.

Перед установкой обновляю систему

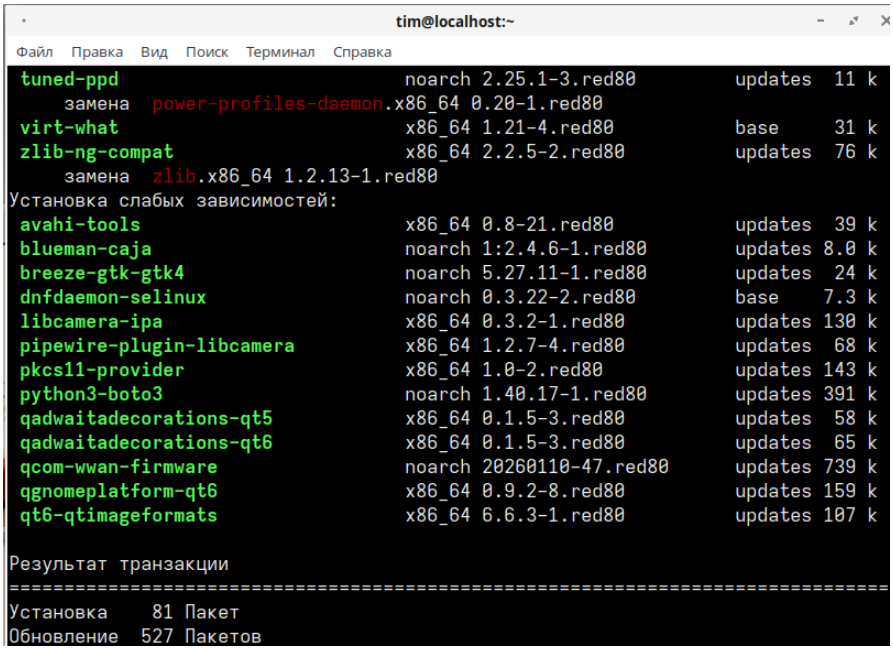

Рисунок 1 – Обновление системы

Шаг 2.

Установка офисного пакета(LibreOffice), архиватора(PeaZip), pdf-reader и антивирус

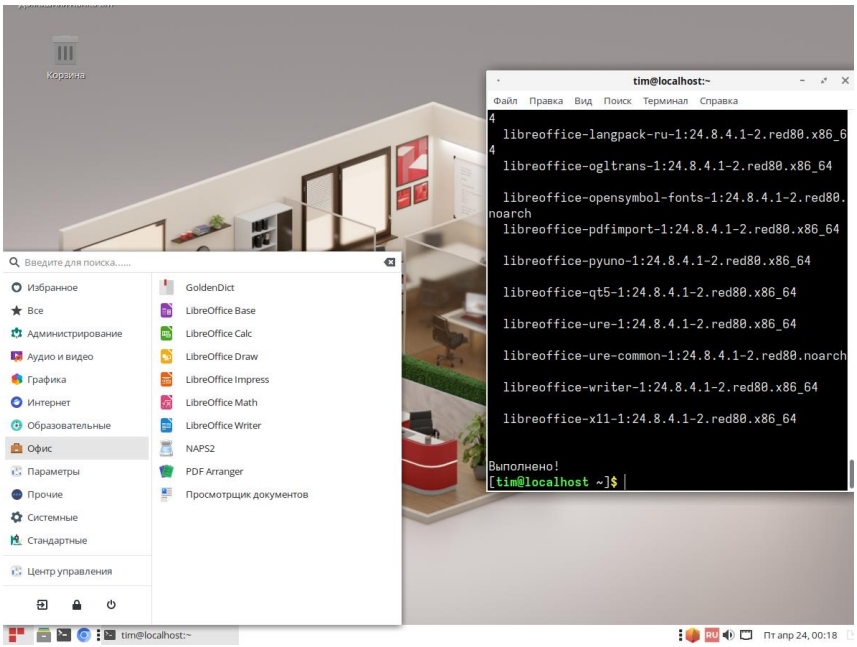

Рисунок 2 – Установил офисные пакеты

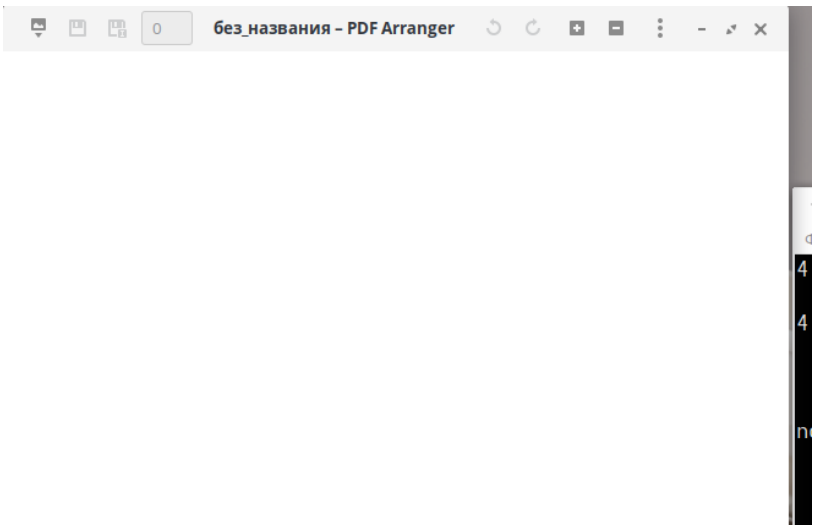

Рисунок 3 – PDF-reader

```
[tim@localhost ~]$ sudo dnf install 7zip
Последняя проверка окончания срока действия метаданных: 0:28:08 назад, Чт 23 апр
 2026 23:56:30.
Пакет 7zip-24.09-1.red80.x86_64 уже установлен.
Зависимости разрешены.
Отсутствуют действия для выполнения.
Выполнено!
[tim@localhost ~]$
```

Рисунок 4 – архиватор 7ZIP

```
tim@localhost:/tmp/maldetect-1.6.6
Файл  Правка  Вид  Поиск  Терминал  Справка
-rw-r--r--.  1 tim  tim  49059 фев 26  2025 CHANGELOG
-rw-r--r--.  1 tim  tim    869 фев 26  2025 CHANGELOG.RELEASE
-rw-r--r--.  1 tim  tim   1491 сен 10  2013 CHANGELOG.VARIABLES
-rw-r--r--.  1 tim  tim  18093 сен 10  2013 COPYING.GPL
-rwxr-xr-x.  1 tim  tim   3799 фев 22  2025 cron.daily
-rw-r--r--.  1 tim  tim     76 янв  8  2017 cron.d.pub
drwxr-xr-x.  8 tim  tim    420 фев 26  2025 files
-rwxr-xr-x.  1 tim  tim   6157 фев 23  2025 install.sh
-rw-r--r--.  1 tim  tim  24443 фев 23  2025 README
[tim@localhost maldetect-1.6.6]$ sudo ./install.sh
Created symlink /etc/systemd/system/multi-user.target.wants/maldet.service → /usr/lib/sy
stemd/system/maldet.service.

Linux Malware Detect v1.6.6
            (C) 2002-2023, R-fx Networks <proj@r-fx.org>
            (C) 2023, Ryan MacDonald <ryan@r-fx.org>
This program may be freely redistributed under the terms of the GNU GPL

installation completed to /usr/local/maldetect
config file: /usr/local/maldetect/conf.maldet
exec file: /usr/local/maldetect/maldet
exec link: /usr/local/sbin/maldet
exec link: /usr/local/sbin/lmd
cron.daily: /etc/cron.daily/maldet
```

Рисунок 5 – установлен антивирус LMD

3 Шаг.
Установка VS Code

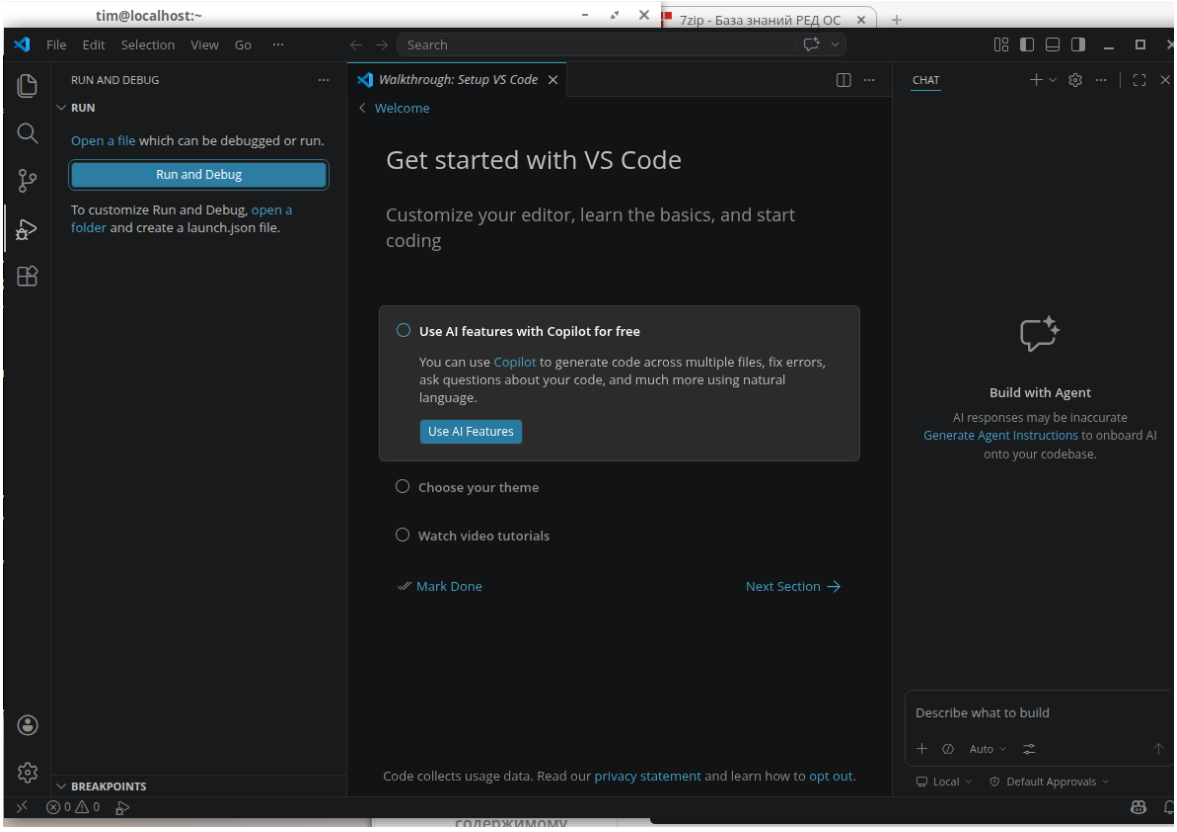

Рисунок 6 – Установлен VS Code

4 Шаг.
Установка RedDataBase

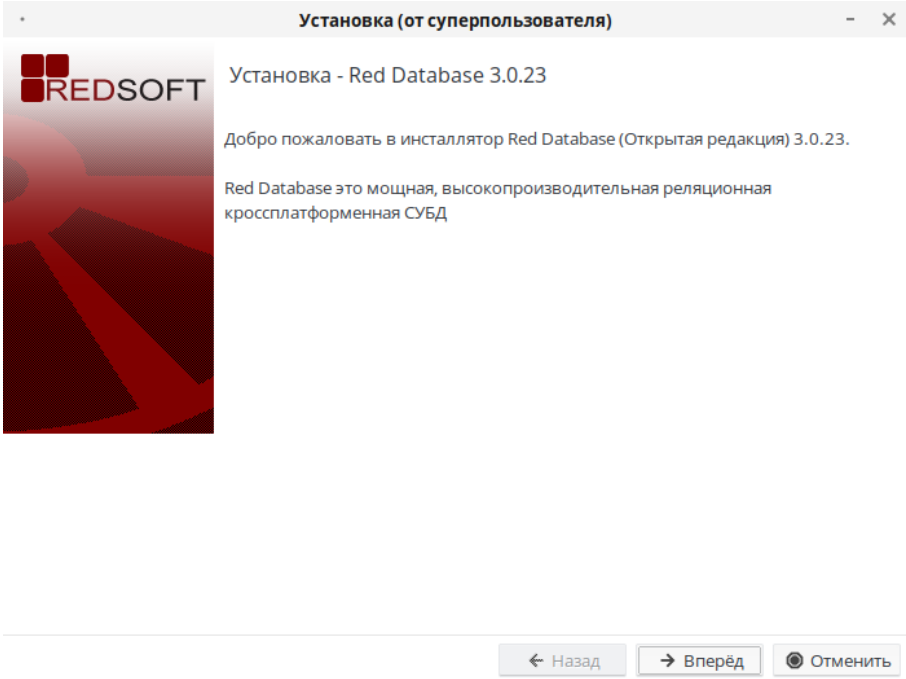

Рисунок 7 – Начало установки

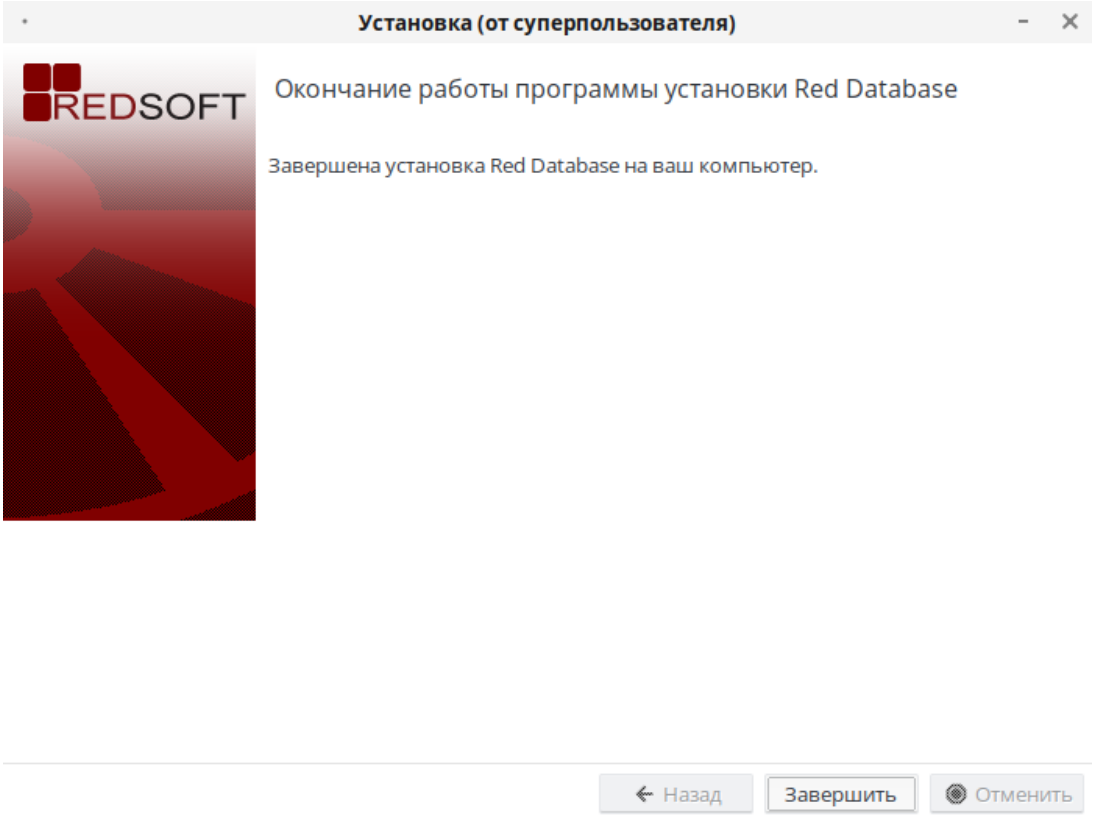

Рисунок 7 – Установка завершена

Шаг 5.

Проверка работоспособности БД

1. Создание БД
2. Подключение к БД
3. Заполнение БД записями(ID, Firstname, Lastname, age, Groupname)
4. Проверка вывода записей

```
SQL> CREATE DATABASE '/tmp/Praktika.fdb' USER 'SYSDBA' PASSWORD 'masterkey';
SQL> CONNECT '/tmp/Praktika.fdb' USER 'SYSDBA' PASSWORD 'masterkey';
Commit current transaction (y/n)?y
Committing.
Database: '/tmp/Praktika.fdb', User: SYSDBA
SQL> CREATE TABLE Students (
CON>     ID INTEGER NOT NULL PRIMARY KEY,
CON>     FirstName VARCHAR(50) NOT NULL,
CON>     LastName VARCHAR(50) NOT NULL,
CON>     Age INTEGER,
CON>     GroupName VARCHAR(20)
CON> );
SQL> SELECT * FROM Students;
SQL> INSERT INTO Students (ID, FirstName, LastName, Age, GroupName) VALUES (1, 'Иван', 'Петров', 20, 'ИС-41');
SQL>
SQL> SELECT * FROM Students;

          ID FIRSTNAME                                       LASTNAME                                                AGE GROUPNAME
============ ================================================ ================================================ ============ ====================
           1 Иван                                             Петров                                                 20 ИС-41

SQL>
```

Рисунок 8 – Проверка БД

Шаг 6.

Установка 1С

Установка не получилась