ОТЧЕТ О ВЫПОЛНЕННОЙ РАБОТЕ

День 3. Внедрение механизма уведомлений для КАНБАН-досок

1. Созданные объекты метаданных

Объект	Тип	Назначение
`пр_НастройкиУведомленийКанбан`	Регистр сведений	Хранит параметры оповещения в разрезе включение/отключение механизма, сроки получатели, текст шаблона
`пр_ОтправленныеУведомления`	Регистр накопления	Предотвращает дублирование: фиксирует отправки по каждой задаче и стадии
`пр_ФормаНастроекКанбан`	Общая форма	Интерфейс для настройки критериев и тек уведомлений с динамическим отображени

---

2. Разработка внешней обработки «пр_ПроверкаКанбан.epf»

Ключевые алгоритмы:

- **ВыполнитьПроверку()** — точка входа: обходит проекты, загружает настройки, инициирует анализ заданий
- **ПолучитьНастройки()** — извлекает параметры уведомлений для конкретного проекта из регистра
- **ПроверитьЗадания()** — определяет дни просрочки, сопоставляя статус («Анализ» / «В работе») с настроенными лимитами
- **Обработать()** — формирует персонализированный текст уведомления (подстановка номера, стадии, срока, ответственного) и отправляет получателю
- **УжеОтправляли() / ЗаписатьФакт()** — защита от повторных оповещений через проверку регистра накопления

3. Логика работы пользовательского интерфейса

В форме настроек реализована динамическая видимость:

- При снятии флага **«АнализВключен»** скрываются поля срока и получателя для стадии анализа
- При снятии флага **«РазработкаВключена»** скрываются соответствующие поля для стадии разработки

При первом открытии формы автоматически подставляется текст уведомления по умолчанию

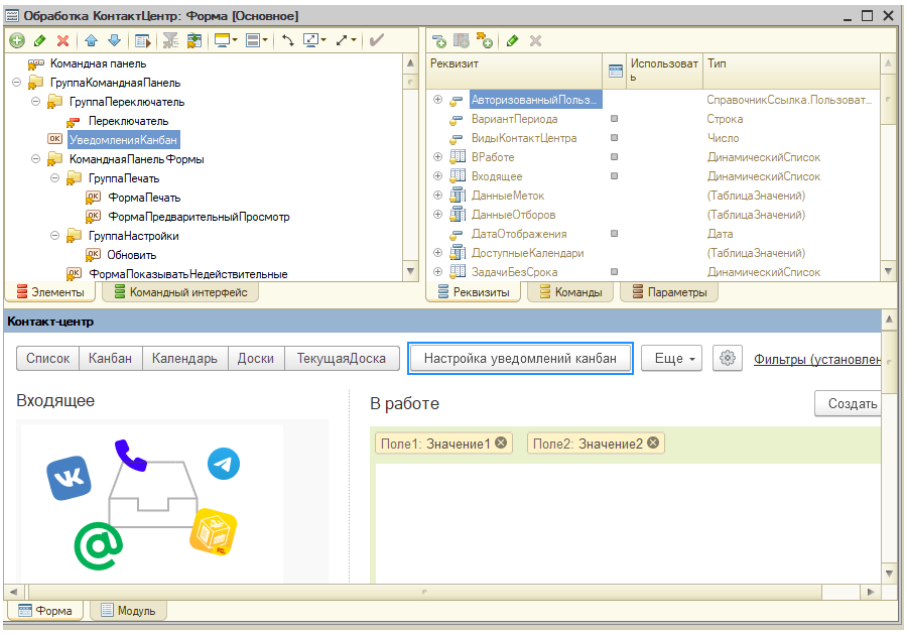

Рисунок 1 – окно формы

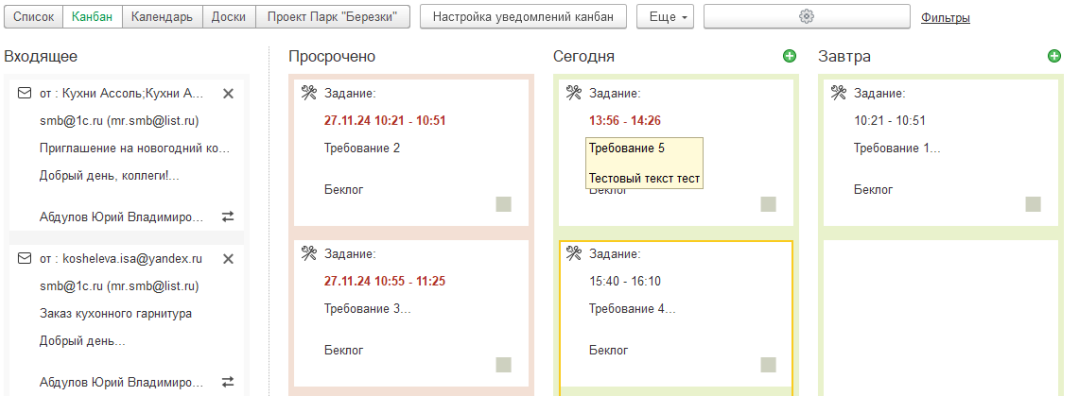

Рисунок 2 – канбан-доска