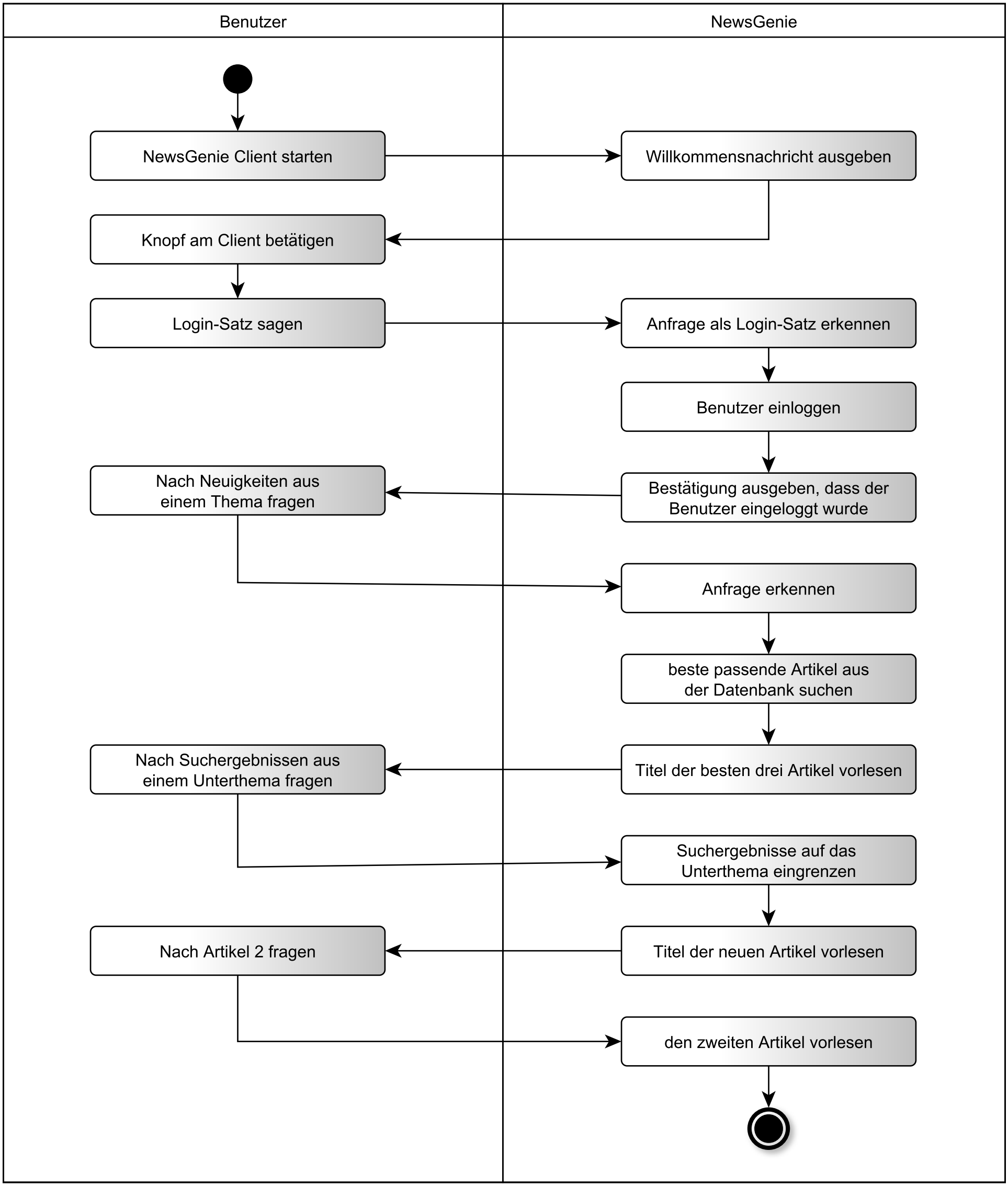
Benutzer
NewsGenie
NewsGenie Client starten
Willkommensnachricht ausgeben
Knopf am Client betätigen
Login-Satz sagen
Anfrage als Login-Satz erkennen
Benutzer einloggen
Nach Neuigkeiten aus einem Thema fragen
Bestätigung ausgeben, dass der Benutzer eingeloggt wurde
Anfrage erkennen
beste passende Artikel aus der Datenbank suchen
Nach Suchergebnissen aus einem Unterthema fragen
Titel der besten drei Artikel vorlesen
Suchergebnisse auf das Unterthema eingrenzen
Nach Artikel 2 fragen
Titel der neuen Artikel vorlesen
den zweiten Artikel vorlesen