Manutenção Preventiva

Inspeções Mensais/Bimensais

UFV Monte das Oliveiras

18 de agosto de 2024

1. Introdução 2
2. Obrigações do executante 2
3. Identificações 2
4. Parte CC (Módulos e Cabos) 2
4.1. Verificar necessidade de limpeza ou algum possível dano 2
4.2. Verificar o sombreamento nos módulos devido a vegetações da UFV e vizinhas, novas construções e por fezes de animais 3
4.3. Inspecionar, visualmente todos os módulos fotovoltaicos e verificar se houve algum ato de vandalismo ou ruptura devido a granizo, pedras etc. 3
4.4. Verificar a integridade das caixas de passagem, vedação, escoamento de água 3
4.5. Realizar inspeção visual nas mesas para notar se há afundamento de estacas 3
5. Inversores 4
5.1. Checar log de alarmes e eventos, checar nível de corrente e potência nas Strings e inversores no mês (avaliar e comparar eficiências) 4
5.2. Realizar a inspeção visual dos inversores, das suas conexões, suporte e abrigo 4
5.3. Realizar análise termográfica da parte CABT e CCBT. 4
5.4. Verificar a vedação do inversor, bem como se há ninhos de passarinhos etc. 5
5.5. Verificar a integridade das caixas de passagem, vedação, escoamento de água 7
6. Skid (QGBT + Transformador) 7
6.1. Verificar se display apresente os indicadores de Tensão (V), Corrente (A), Potência (W), entre outros 7
6.2. Analisar a estrutura e inspecionar sinais de oxidação e perda da cobertura 7
6.3. Verificar necessidade de limpeza dos ventiladores e eventuais ruídos durante o funcionamento 7
6.4. Verificar se não há presença marcas de infiltração, necessidade de vedação, necessidade de limpeza externa e interna 8
6.5 Analisar a leitura de temperatura e identificar o acionamento dos sistemas de exaustão quando a temperatura for igual ou superior a 95ºC 8
6.6 Verificar, visualmente a sua integridade e realizar a termografia 9
6.7 Verificar, visualmente, estado geral dos transformadores, cabos e terminais, aterramento. Realizar a termografia 11
7. Cubículo blindado 11
7.1. Verificar através da inspeção visual se há rachaduras ou algo que compromete a estrutura 11
7.2. Verificar a integridade das caixas de passagem, vedação, escoamento de água 11
7.3. Verificar a integridade elétrica das conexões através de termografia 12
7.4. Verificar se o cubículo está ligado na malha geral 12
7.5. Verificar a vedação, assim como a porta, borrachas de proteção, fechaduras e outros 13
7.6. Verificar a integridade dos equipamentos de segurança 13
7.7. Verificar os dispositivos de proteção através da porta traseira de inspeção do cubículo 13
7.1. Verificar se os horários dos relés estão corretos 13
8. CFTV 13
8.1. Checar a integridade dos postes, eletrodutos e dos quadros de CTFV, bem como sua vedação. Realizar vedação se necessário. 13
8.2. Checar com a empresa de monitoramento se há a necessidade de limpar as lentes das câmeras, é comum ter teias 13
8.3. Checar a integridade dos postes, eletrodutos e dos quadros de CTFV, bem como sua vedação. Realizar vedação se necessário 14
9. Materiais Sobressalentes 14
9.1. Realizar contagem e validação do material sobressalente em campo e arquivar foto da lista 14
10. Edificações, cercamento, sistema de drenagem e condições de conservação da área 14
10.1. Inspeção portas e fechaduras 14
10.2. Inspeção janelas 14
10.3. Realizar imagens de todos os pontos destacados e apresentados previamente 14
10.4. Certificar que a fotocélula está atuando e que todas as lâmpadas estão em perfeito estado de funcionamento 14
10.5. Verificar condições das valas e bacias drenantes, realizar a limpeza caso necessário 15
10.6. Inspeção da necessidade de serviço de carpintaria, em caso de necessidade deverá ser realizado 15
10.7. Verificar o estado de conservação dos equipamentos, necessidade de limpeza nos sensores, vedação das entradas e saídas estado das conexões 15
10.8. Verificar condição das placas de sinalização (integridade, coloração, etc.) 15
10.9. Inspeção do cercamento 16

contato@paratyenergia.com.br
www.paratyenergia.com.br

1. Introdução

O presente documento tem como finalidade oficializar as inspeções semanais das instalações da UFV Monte das Oliveiras e evidenciar possíveis pontos relevantes que devem ser pensados junto ao time de Geração Distribuída.

2. Obrigações do executante

- Dispor de EPIs (Capacete, roupas antichamas, luvas, botinas, óculos, etc.).
- Apresentar NR 10 previamente.
- Dispor de maleta de ferramentas com itens básicos, bem como, chaves de boca, de fenda e Philips.
- Dispor de espuma expansiva e PU.
- Ter posse de notebook e cabo para leitura de dados.
- Ter posse de um smartphone para a registrar imagens afim colher informações para a confecção do relatório.
- Dispor de multímetro capaz de aferir tensões de até 1.500Vdc e 1000A.

3. Identificações

Executor:	Felipe Cardoso
Acompanhante:	NA
Fiscal:	NA

4. Parte CC (Módulos e Cabos)

4.1. Verificar necessidade de limpeza ou algum possível dano

Status:	Conforme: (X)	Não Conforme: ( )	Conforme com ressalvas ( )
Observação:	Após chuva do dia 10/09/24 os módulos deram uma boa limpada, mas alguns ainda estão com marcas de sujidades pequenas. Dá para aguardar mais um pouco para ser realizada a limpeza.		

contato@paratyenergia.com.br
www.paratyenergia.com.br

4.2. Verificar o sombreamento nos módulos devido a vegetações da UFV e vizinhas, novas construções e por fezes de animais

Status:	Conforme: ( )	Não Conforme: ( )	Conforme com ressalvas (X)
Observação:	Após chuva do dia 10/09/24 os módulos deram uma boa limpada, mas alguns ainda estão com marcas de sujidades pequenas		

4.3. Inspecionar, visualmente todos os módulos fotovoltaicos e verificar se houve algum ato de vandalismo ou ruptura devido a granizo, pedras etc.

Status:	Conforme: (X)	Não Conforme: ( )	Conforme com ressalvas ( )
Observação:	Foi observado os módulos da UFV I		

4.4. Verificar a integridade das caixas de passagem, vedação, escoamento de água

Status:	Conforme: ( )	Não Conforme: ( )	Conforme com ressalvas (X)
Observação:	A integridade física está conforme, porém elas não foram abertas para a verificação.		

4.5. Realizar inspeção visual nas mesas para notar se há afundamento de estacas

Status:	Conforme: (X)	Não Conforme: ( )	Conforme com ressalvas ( )
Observação:	Foi realizado a inspeção visual das estruturas e elas se encontram integras		

contato@paratyenergia.com.br
www.paratyenergia.com.br

5. Inversores

5.1. Checar log de alarmes e eventos, checar nível de corrente e potência nas Strings e inversores no mês (avaliar e comparar eficiências)

Status:	Conforme: (X)	Não Conforme: ( )	Conforme com ressalvas ( )
Observação:	Foi identificado que os inversores necessitavam de uma atualização de Firmware pois estava sendo apresentado uma falha referente a excesso de componente CC. Agora estamos com todos os inversores na versão SUN2000HA V500R023C00SPC110.		

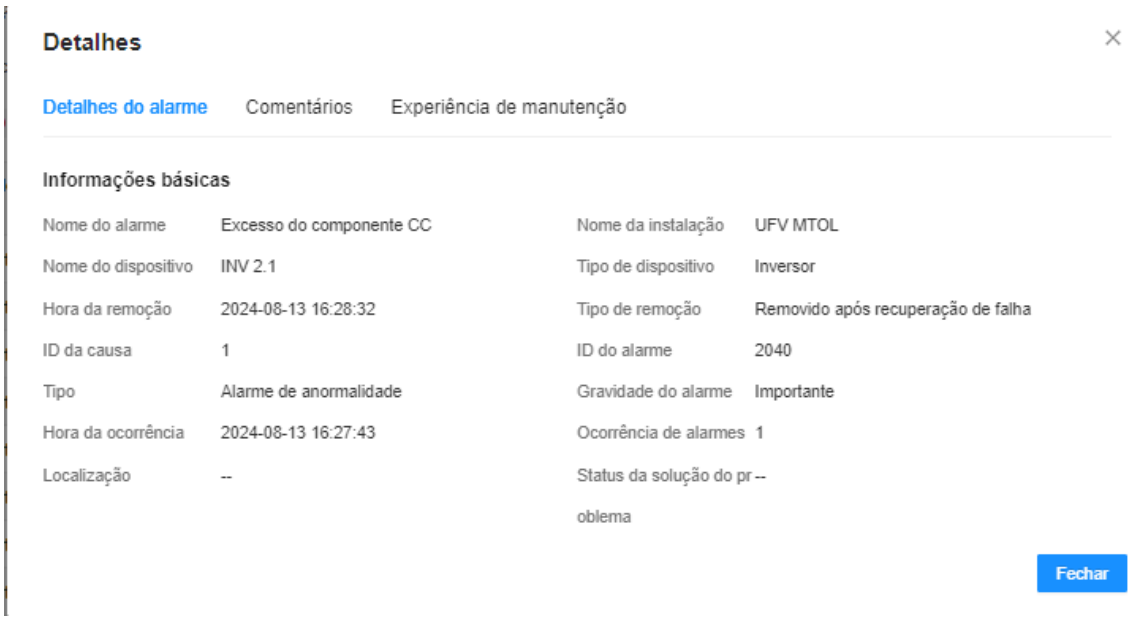

Detalhes

Detalhes do alarme | Comentários | Experiência de manutenção

Informações básicas

Nome do alarme	Excesso do componente CC	Nome da instalação	UFV MTOL
Nome do dispositivo	INV 2.1	Tipo de dispositivo	Inversor
Hora da remoção	2024-08-13 16:28:32	Tipo de remoção	Removido após recuperação de falha
ID da causa	1	ID do alarme	2040
Tipo	Alarme de anormalidade	Gravidade do alarme	Importante
Hora da ocorrência	2024-08-13 16:27:43	Ocorrência de alarmes	1
Localização	--	Status da solução do problema	--

Fechar

5.2. Realizar a inspeção visual dos inversores, das suas conexões, suporte e abrigo

Status:	Conforme: (X)	Não Conforme: ( )	Conforme com ressalvas ( )
Observação:	Em perfeito estado.		

5.3. Realizar análise termográfica da parte CABT e CCBT.

Status:	Conforme: (X)	Não Conforme: ( )	Conforme com ressalvas ( )
Observação:	Em perfeito estado.		

contato@paratyenergia.com.br
www.paratyenergia.com.br

5.4.Verificar a vedação do inversor, bem como se há ninhos de passarinhos etc.

Status:	Conforme: (X)	Não Conforme: ( )	Conforme com ressalvas ( )
Observação:	Em perfeito estado.		

contato@paratyenergia.com.br
www.paratyenergia.com.br

contato@paratyenergia.com.br
www.paratyenergia.com.br

5.5. Verificar a integridade das caixas de passagem, vedação, escoamento de água

Status:	Conforme: ( )	Não Conforme: ( )	Conforme com ressalvas (X)
Observação:	A integridade física da UFV I está conforme, porém elas não foram abertas para a verificação.		

6. Skid (QGBT + Transformador)

6.1. Verificar se display apresente os indicadores de Tensão (V), Corrente (A), Potência (W), entre outros

Status:	Conforme: (X)	Não Conforme: ( )	Conforme com ressalvas ( )
Observação:	Em perfeito estado.		

6.2. Analisar a estrutura e inspecionar sinais de oxidação e perda da cobertura

Status:	Conforme: (X)	Não Conforme: ( )	Conforme com ressalvas ( )
Observação:	Em perfeito estado.		

6.3. Verificar necessidade de limpeza dos ventiladores e eventuais ruídos durante o funcionamento

Status:	Conforme: (X)	Não Conforme: ( )	Conforme com ressalvas ( )
Observação:	Em perfeito estado.		

contato@paratyenergia.com.br
www.paratyenergia.com.br

6.4.Verificar se não há presença marcas de infiltração, necessidade de vedação, necessidade de limpeza externa e interna

Status:	Conforme: (X)	Não Conforme: ( )	Conforme com ressalvas ( )
Observação:	Em perfeito estado.		

6.5 Analisar a leitura de temperatura e identificar o acionamento dos sistemas de exaustão quando a temperatura for igual ou superior a 95ºC

Status:	Conforme: (X)	Não Conforme: ( )	Conforme com ressalvas ( )
Observação:	Em perfeito estado.		

contato@paratyenergia.com.br
www.paratyenergia.com.br

6.6 Verificar, visualmente a sua integridade e realizar a termografia

Status:	Conforme: (X)	Não Conforme: ( )	Conforme com ressalvas ( )
Observação:	Em perfeito estado.		

contato@paratyenergia.com.br
www.paratyenergia.com.br

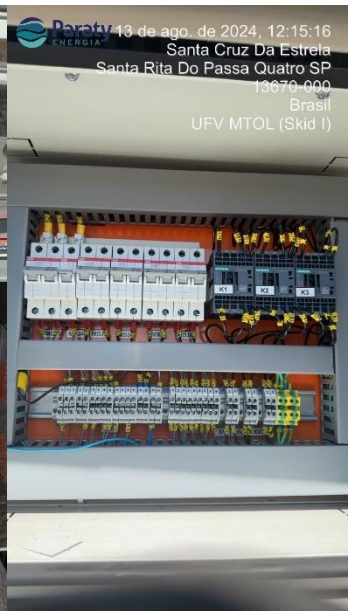

contato@paratyenergia.com.br
www.paratyenergia.com.br

6.7 Verificar, visualmente, estado geral dos transformadores, cabos e terminais, aterramento. Realizar a termografia

Status:	Conforme: (X)	Não Conforme: ( )	Conforme com ressalvas ( )
Observação:	Em perfeito estado.		

7. Cubículo blindado

7.1. Verificar através da inspeção visual se há rachaduras ou algo que compromete a estrutura

Status:	Conforme: (X)	Não Conforme: ( )	Conforme com ressalvas ( )
Observação:	Em perfeito estado.		

7.2. Verificar a integridade das caixas de passagem, vedação, escoamento de água

Status:	Conforme: (X)	Não Conforme: ( )	Conforme com ressalvas ( )
Observação:	Em perfeito estado.		

contato@paratyenergia.com.br
www.paratyenergia.com.br

7.3. Verificar a integridade elétrica das conexões através de termografia

Status:	Conforme: (X)	Não Conforme: ( )	Conforme com ressalvas ( )
Observação:	Em perfeito estado.		

7.4. Verificar se o cubículo está ligado na malha geral

Status:	Conforme: (X)	Não Conforme: ( )	Conforme com ressalvas ( )
Observação:	Em perfeito estado.		

contato@paratyenergia.com.br
www.paratyenergia.com.br

7.5. Verificar a vedação, assim como a porta, borrachas de proteção, fechaduras e outros

Status:	Conforme: (X)	Não Conforme: ( )	Conforme com ressalvas ( )
Observação:	Em perfeito estado.		

7.6. Verificar a integridade dos equipamentos de segurança

Status:	Conforme: (X)	Não Conforme: ( )	Conforme com ressalvas ( )
Observação:	Em perfeito estado.		

7.7. Verificar os dispositivos de proteção através da porta traseira de inspeção do cubículo

Status:	Conforme: (X)	Não Conforme: ( )	Conforme com ressalvas ( )
Observação:	Em perfeito estado.		

7.1. Verificar se os horários dos relés estão corretos

Status:	Conforme: ( )	Não Conforme: ( )	Conforme com ressalvas (X)
Observação:	Os horários dos relés foram corrigidos pois estavam errados.		

8. CFTV

8.1. Checar a integridade dos postes, eletrodutos e dos quadros de CTFV, bem como sua vedação. Realizar vedação se necessário.

Status:	Conforme: (X)	Não Conforme: ( )	Conforme com ressalvas ( )
Observação:	Em perfeito estado.		

8.2. Checar com a empresa de monitoramento se há a necessidade de limpar as lentes das câmeras, é comum ter teias

Status:	Conforme: (X)	Não Conforme: ( )	Conforme com ressalvas ( )
Observação:	Tínhamos uma câmera com uma sujidade interferindo na imagem e ela foi limpa.		

contato@paratyenergia.com.br
www.paratyenergia.com.br

8.3. Checar a integridade dos postes, eletrodutos e dos quadros de CTFV, bem como sua vedação. Realizar vedação se necessário

Status:	Conforme: (X)	Não Conforme: ( )	Conforme com ressalvas ( )
Observação:	Em perfeito estado.		

9. Materiais Sobressalentes

9.1. Realizar contagem e validação do material sobressalente em campo e arquivar foto da lista

Status:	Conforme: ( )	Não Conforme: ( )	Conforme com ressalvas (X)
Observação:	Para o próximo reporte será gerado uma planilha contendo todos os materiais sobressalentes.		

10. Edificações, cercamento, sistema de drenagem e condições de conservação da área

10.1. Inspeção portas e fechaduras

Status:	Conforme: (X)	Não Conforme: ( )	Conforme com ressalvas ( )
Observação:	Em perfeito estado.		

10.2. Inspeção janelas

Status:	Conforme: (X)	Não Conforme: ( )	Conforme com ressalvas ( )
Observação:	Em perfeito estado.		

10.3. Realizar imagens de todos os pontos destacados e apresentados previamente

Status:	Conforme: (X)	Não Conforme: ( )	Conforme com ressalvas ( )
Observação:	Em perfeito estado.		

10.4. Certificar que a fotocélula está atuando e que todas as lâmpadas estão em perfeito estado de funcionamento

Status:	Conforme: (X)	Não Conforme: ( )	Conforme com ressalvas ( )
Observação:	Em perfeito estado.		

contato@paratyenergia.com.br
www.paratyenergia.com.br

10.5. Verificar condições das valas e bacias drenantes, realizar a limpeza caso necessário

Status:	Conforme: (X)	Não Conforme: ( )	Conforme com ressalvas ( )
Observação:	Em perfeito estado.		

10.6. Inspeção da necessidade de serviço de carpintaria, em caso de necessidade deverá ser realizado

Status:	Conforme: (X)	Não Conforme: ( )	Conforme com ressalvas ( )
Observação:	Em perfeito estado.		

10.7. Verificar o estado de conservação dos equipamentos, necessidade de limpeza nos sensores, vedação das entradas e saídas estado das conexões

Status:	Conforme: (X)	Não Conforme: ( )	Conforme com ressalvas ( )
Observação:	Em perfeito estado.		

10.8. Verificar condição das placas de sinalização (integridade, coloração, etc.)

Status:	Conforme: ( )	Não Conforme: ( )	Conforme com ressalvas (X)
Observação:	Em decorrência dos fortes ventos as placas estão escapando.		

contato@paratyenergia.com.br
www.paratyenergia.com.br

10.9. Inspeção do cercamento

Status:	Conforme: ( )	Não Conforme: ( )	Conforme com ressalvas (X)
Observação:	Foi necessário realizar uma solda na dobradiça do portão principal. Ela estourou ao abrir o portão		

contato@paratyenergia.com.br
www.paratyenergia.com.br

Plano de Manutenção Preventiva Mensal									
COMPONENTE/SISTEMA	**Item de Manutenção**	**Atividade de manutenção**	**Periodicidade**	**Itens necessários para a execução**	**Realizado**	**Última execução em:**	**Prev. próxima execução em:**	**Conformidade**	**Observação**
Parte FV (Módulos e cabos)	Controle das condições gerais dos módulos fotovoltaicos.	Verificar necessidade de limpeza ou algum reparo.	Mensal.	Apenas Visual	**Sim**	**13/08/2024**	**17/09/2024**	**Conforme com Obser.**	Após chuva do dia 10/09/24 os módulos derão uma boa limpada mas alguns ainda estão com marcas de sujidades pequenas
	Sombreamento parcial.	Verificar o sombreamento nos módulos devido a vegetações da UFV e vizinhas, novas construções e por fezes de animais.	Mensal.	Apenas Visual	**Sim**	**13/08/2024**	**17/09/2024**	**Conforme**	
	Verificação de ruptura/falha das células.	Inspecionar, visualmente todos os módulos fotovoltaicos e verificar se houve algum ato de vandalismo ou ruptura devido a granizo, pedras etc.	Mensal.	Apenas Visual	**Sim**	**13/08/2024**	**17/09/2024**	**Conforme com Obser.**	Foi observado os módulos da UFV I
	Vedações das caixas de passagem.	Verificar a integridade das caixas de passagem, vedação, escoamento de água	Mensal.	Apenas Visual, levar espuma expansiva	**Não**				
	Estacas.	Realizar inspeção visual nas mesas para notar se há afundamento de estacas.	Mensal.	Apenas Visual	**Sim**	**13/08/2024**	**17/09/2024**	**Conforme**	
Skid (QGBT + Transformador)	Multimedidor.	Verificar se o display apresenta os indicadores de Tensão (V), Corrente (A), Potência (W), entre outros.	Mensal.	Apenas Visual	**Sim**	**13/08/2024**	**17/09/2024**	**Conforme**	
	Relé de temperatura.	Analisar a leitura de temperatura e identificar o acionamento dos sistemas de exaustão quando a temperatura for igual ou superior a 95ºC.	Mensal.	Câmera termografica de mão	**Sim**	**13/08/2024**	**17/09/2024**	**Conforme**	
	Seccionadoras CABT.	Verificar, visualmente a sua integridade e realizar a termografia.	Mensal.	Câmera termografica de mão	**Sim**	**13/08/2024**	**17/09/2024**	**Conforme**	
	Inspeção geral (QGBT e transformador).	Verificar, visualmente, estado geral dos transformadores, cabos e terminais, aterramento. Realizar a termografia.	Mensal.	Apenas Visual	**Sim**	**13/08/2024**	**17/09/2024**	**Conforme**	
	Deformação da estrutura (Radier).	Verificar se os elementos que compõem a estrutura não sofreram deformações devido ao peso dos módulos.	Mensal.	Apenas Visual	**Sim**	**13/08/2024**	**17/09/2024**	**Conforme**	
	Oxidações da estrutura (Skid).	Analisar a estrutura e inspecionar sinais de oxidação e perda da cobertura.	Mensal.	Apenas Visual	**Sim**	**13/08/2024**	**17/09/2024**	**Conforme**	
	Ventilação forçada.	Verificar necessidade de limpeza dos ventiladores e eventuais ruídos durante o funcionamento.	Mensal.	Apenas Visual	**Sim**	**13/08/2024**	**17/09/2024**	**Conforme**	
	Verificação do Skid.	Verificar se não há presença marcas de infiltração, necessidade de vedação, necessidade de limpeza externa e interna.	Mensal.	Espuma expansiva e PU.	**Sim**	**13/08/2024**	**17/09/2024**	**Conforme**	
Inversor	Monitoramento.	Checar log de alarmes e eventos, checar nivel de corrente e potência nas strings e inversores no mês (avaliar e comparar eficiencias)	Mensal.	Software Remoto e celular para analise via Bluetooth/USB	**Sim**	**13/08/2024**	**17/09/2024**	**Conforme**	
	Inspeção visual geral.	Realizar a inspeção visual dos inversores, das suas conexões, suporte e abrigo.	Mensal.	Apenas Visual	**Sim**	**13/08/2024**	**17/09/2024**	**Conforme**	
	Temperatura.	Realizar análise termográfica da parte CABT e CCBT.	Mensal.	Levar camera termogafica de mão	**Sim**	**13/08/2024**	**17/09/2024**	**Conforme**	
	Ventilação forçada.	Verificar a vedação do inversor, bem como se há ninhos de passarinhos, etc.	Mensal.	Apenas Visual	**Sim**	**13/08/2024**	**17/09/2024**	**Conforme**	
	Inspeção do suporte dos inversores	Verificar visualmente se há oxidação da estrutura ou outro elemento inesperado	Mensal.	Apenas Visual	**Sim**	**13/08/2024**	**17/09/2024**	**Conforme**	
	Vedações das caixas de passagem.	Verificar a integridade das caixas de passagem, vedação, escoamento de água	Mensal.	Apenas Visual, levar espuma expansiva	**Não**				
Cubículo blindado	Verificação das conexões.	Verificar, visualmente, a integridade mecânica das conexões.	Mensal.	Apenas Visual	**Sim**	**13/08/2024**	**17/09/2024**	**Conforme**	
		Verificar a integridade elétrica das conexões através de termografia.	Mensal.	Levar camera termogafica de mão	**Sim**	**13/08/2024**	**17/09/2024**	**Conforme**	
	Estrututa (Radier).	Verificar através da inspeção visual se há rachaduras ou algo que compromete a estrututa.	Mensal.	Apenas Visual	**Sim**	**13/08/2024**	**17/09/2024**	**Conforme**	
	Ligações à terra.	Verificar se o cubículo está ligado na malha geral.	Mensal.	Multimetro	**Sim**	**13/08/2024**	**17/09/2024**	**Conforme**	
	Vedação do cubículo.	Verificar a vedação, assim como a porta, borrachas de proteção, fechaduras e outros.	Mensal.	Espuma expansiva e PU.	**Sim**	**13/08/2024**	**17/09/2024**	**Conforme**	
	Inspeção visual dos equipamentos de segurança.	Verificar a integridade dos equipamentos de segurança.	Mensal.	Apenas Visual Equipe habilitada NR10 e SEP	**Sim**	**13/08/2024**	**17/09/2024**	**Conforme**	
	Inspeção, visual, dos dispositivos de Proteção.	Verificar os dispositivos de proteção atraves da porta traseira de inspeção do cubiculo	Mensal.	Teste manual	**Sim**	**13/08/2024**	**17/09/2024**	**Conforme**	
	Relé de proteção	Verificar se os horários dos relés estão corretos	Mensal.	Teste manual	**Sim**	**13/08/2024**	**17/09/2024**	**Conforme com Obser.**	Foi ocorrigido os horários e deverá ficar em análise para enterdermos se o problema persistirá
Edificações, cercamento, sistema de drenagem e condições de conservação da área.	Inspeção portas e fechaduras.	Verificar condição das portas e fechaduras.	Mensal.	Teste manual	**Sim**	**13/08/2024**	**17/09/2024**	**Conforme**	
	Inspeção janelas.	Verificar condição das janelas.	Mensal.	Apenas Visual	**Sim**	**13/08/2024**	**17/09/2024**	**Conforme**	
	Inspeção do cercamento.	Verificar condição das cercas no entorno do perímetro.	Mensal.	Apenas Visual	**Sim**	**13/08/2024**	**17/09/2024**	**Conforme com Obser.**	Foi necessário realizar uma solda na dobradiça do portão principal. Ela estourou ao abrir o portão
	Inspeção acessos.	Verificar condição da estrada na entrada da UFV (buracos, lama acumulada, vegetação alta).	Mensal.	Apenas Visual	**Não**			**Conforme**	
	Inspeção de placas de sinalização.	Verificar condição das placas de sinalização (integridade, coloração, etc.).	Mensal.	Apenas Visual	**Sim**	**13/08/2024**	**17/09/2024**	**Conforme com Obser.**	Foi necessário o reposicionamento de algumas placas de sinalização pois com os ventos fortes algumas cairam
	Verificação do sistema de iluminação.	Certificar que a fotocelula está atuando e que todas as lampadas estão em perfeito estado de funcionamento.	Mensal.	Apenas Visual	**Sim**	**13/08/2024**	**17/09/2024**	**Conforme**	
	Drenagem.	Verificar condições das valas e bacias drenantes, realizar a limpeza caso necessário.	Mensal.	Apenas Visual	**Sim**	**13/08/2024**	**17/09/2024**	**Conforme**	
	Vegetação.	Inspeção da necessidade de serviço de carpintaria, em caso de necessidade deverá ser realizado.	Mensal.	Apenas Visual	**Sim**	**13/08/2024**	**17/09/2024**	**Conforme com Obser.**	Há a necessidade de realizar a roçagem da UFV
	Estação metereológica.	Verificar o estado de conservação dos equipamentos, necessidade de limpeza nos sensores, vedação das entradas e saidas estado das conexões	Mensal.	Apenas Visual	**Sim**	**13/08/2024**	**17/09/2024**	**Conforme**	
CFTV	Postes, eletrodutos e quadros	Checar a integridade dos postes, eletrodutos e dos quadros de CTFV, bem como sua vedação. Realizar vedação se necessário	Mensal	Espuma expansiva e PU	**Sim**	**13/08/2024**	**17/09/2024**	**Conforme**	
	Câmeras.	Checar com a empresa de monitoramento se há a necessidade de limpar as lentes das câmeras, é comum ter teias.	Mensal.	Equipe com NR35 (Câmeras fixas instaladas a 3 metros de altura)	**Sim**	**13/08/2024**	**17/09/2024**	**Conforme**	
Materiais Gerais	Materiais sobressalentes.	Realizar contagem e validação do material sobressalente em campo	Mensal.	Levar ficha preenchida do mês anterior	**Sim**	**13/08/2024**	**17/09/2024**	**Conforme**	