System operacyjny: **Windows 11**
Środowiska programistyczne: **Visual Studio 2026 Community Edition**, **Visual Studio Code**
Języki programowania: **C#**, **JavaScript**

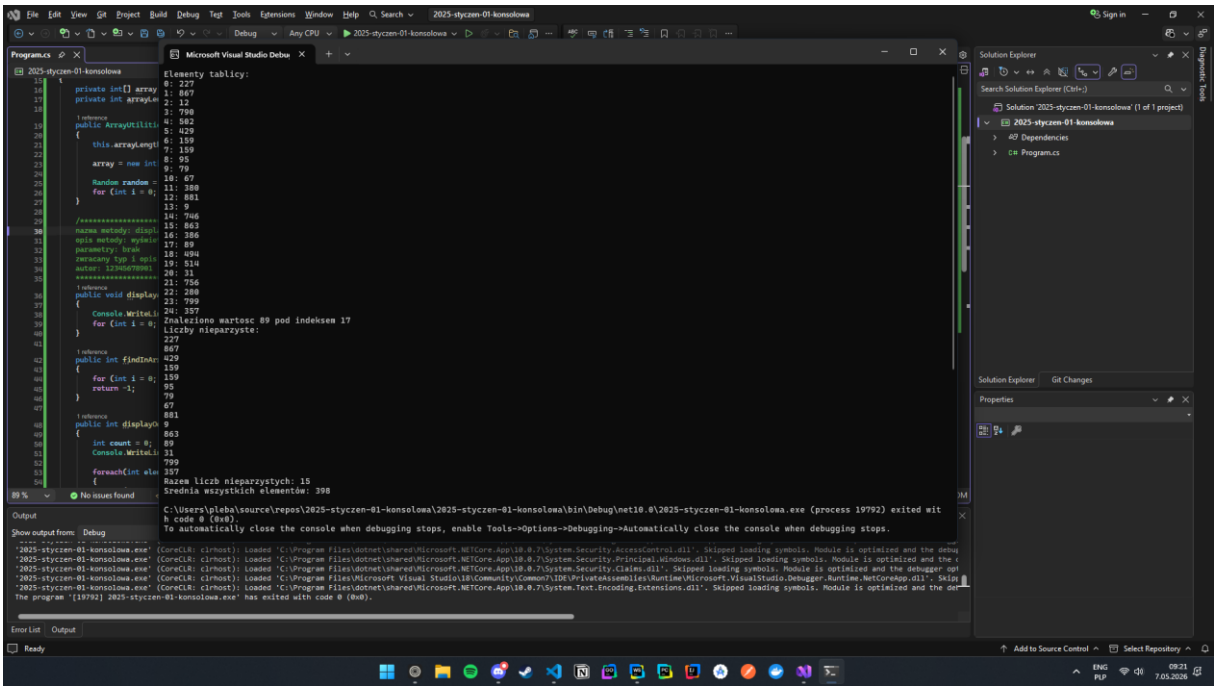

Aplikacja konsolowa, gdy szukana wartość została znaleziona

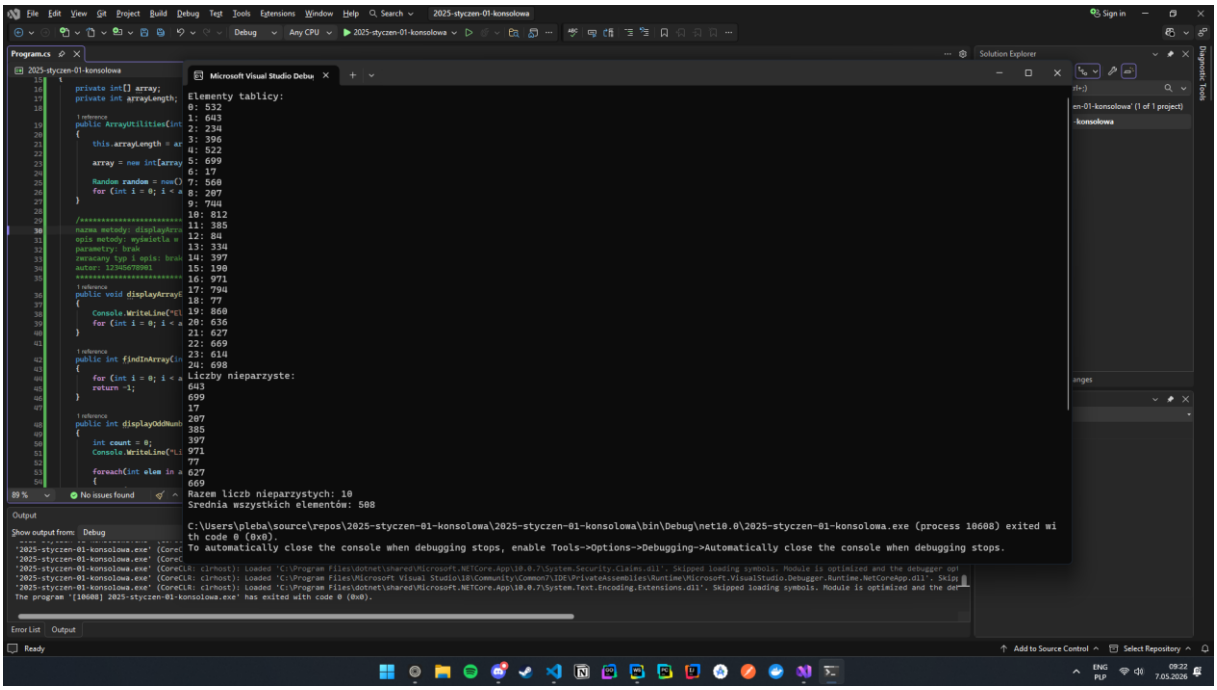

Aplikacja konsolowa, gdy szukana wartość nie została znaleziona

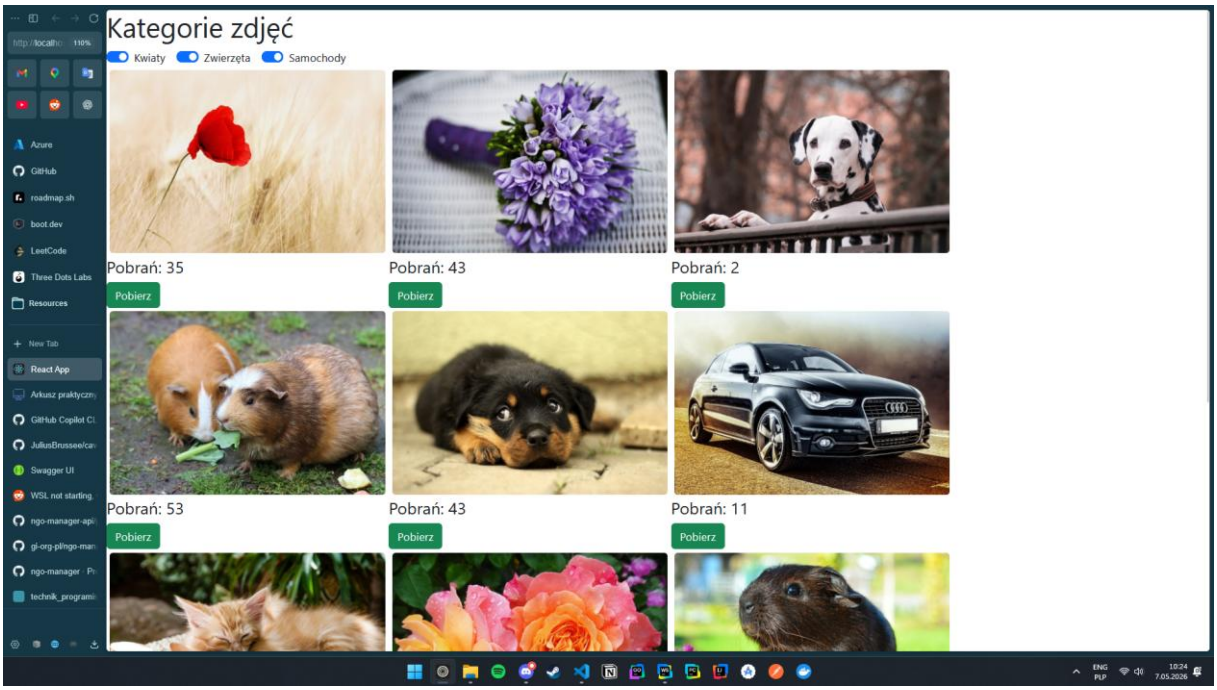

Aplikacja webowa w stanie początkowym

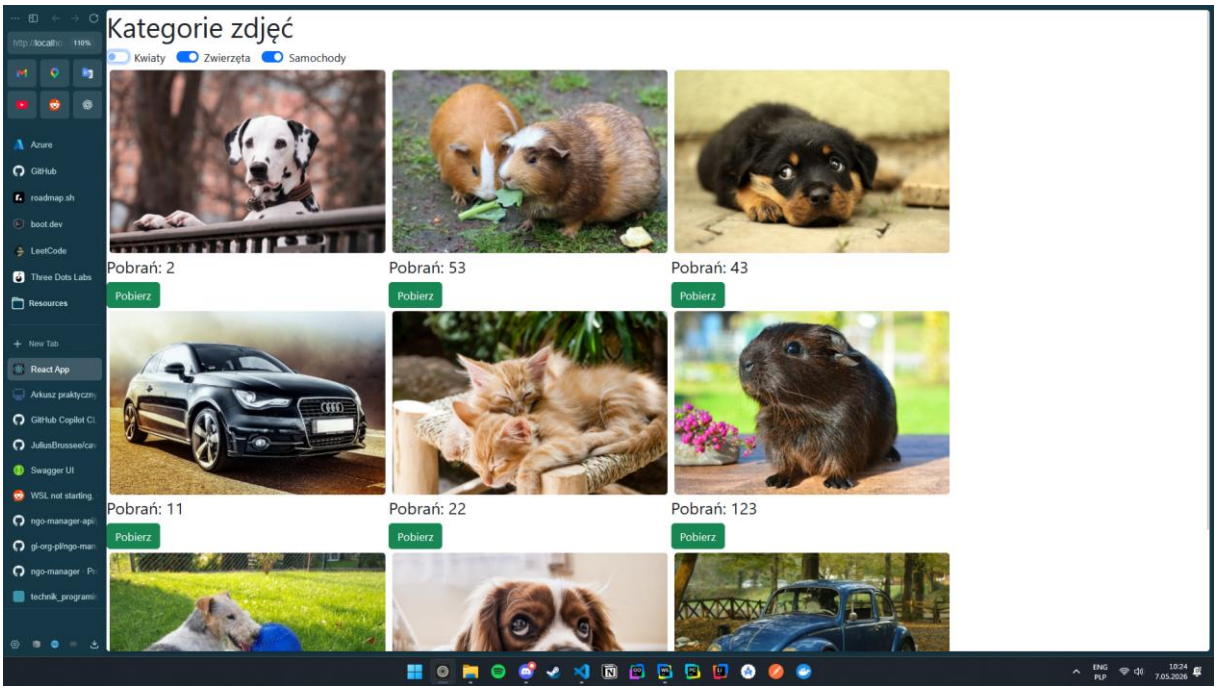

Aplikacja webowa z wyłączonymi obrazami z kategorii “Kwiaty”

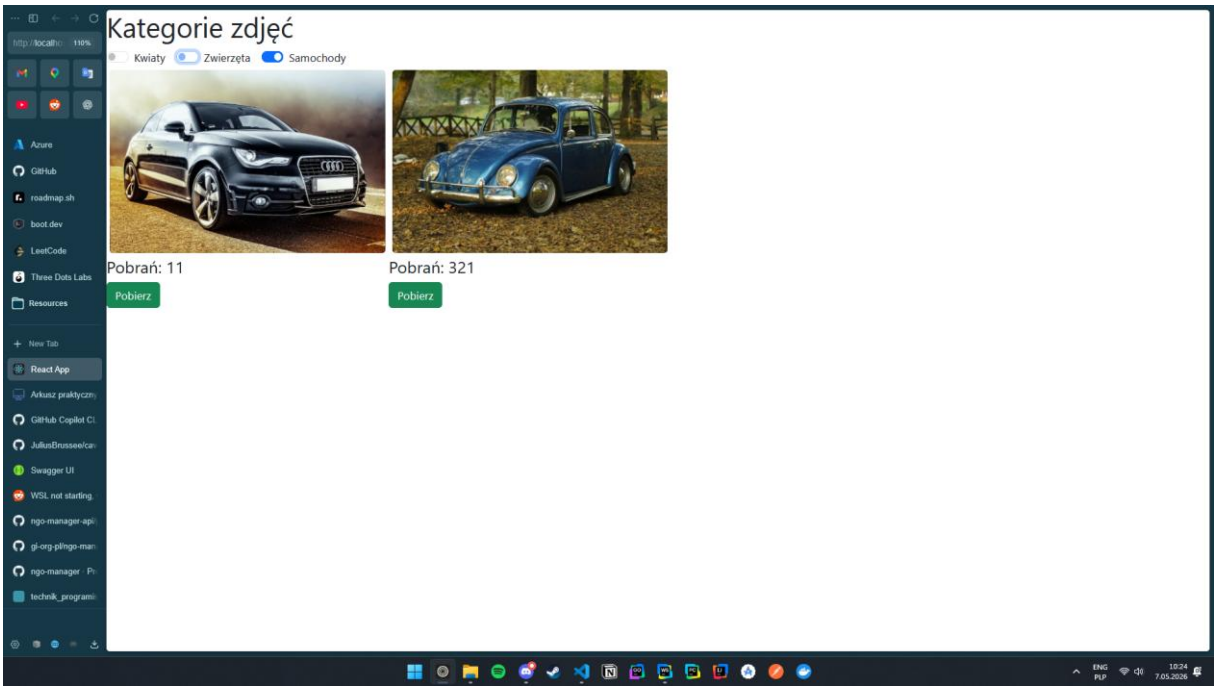

Aplikacja webowa z wyłączonymi obrazami z kategorii “Kwiaty” i “Zwierzęta”

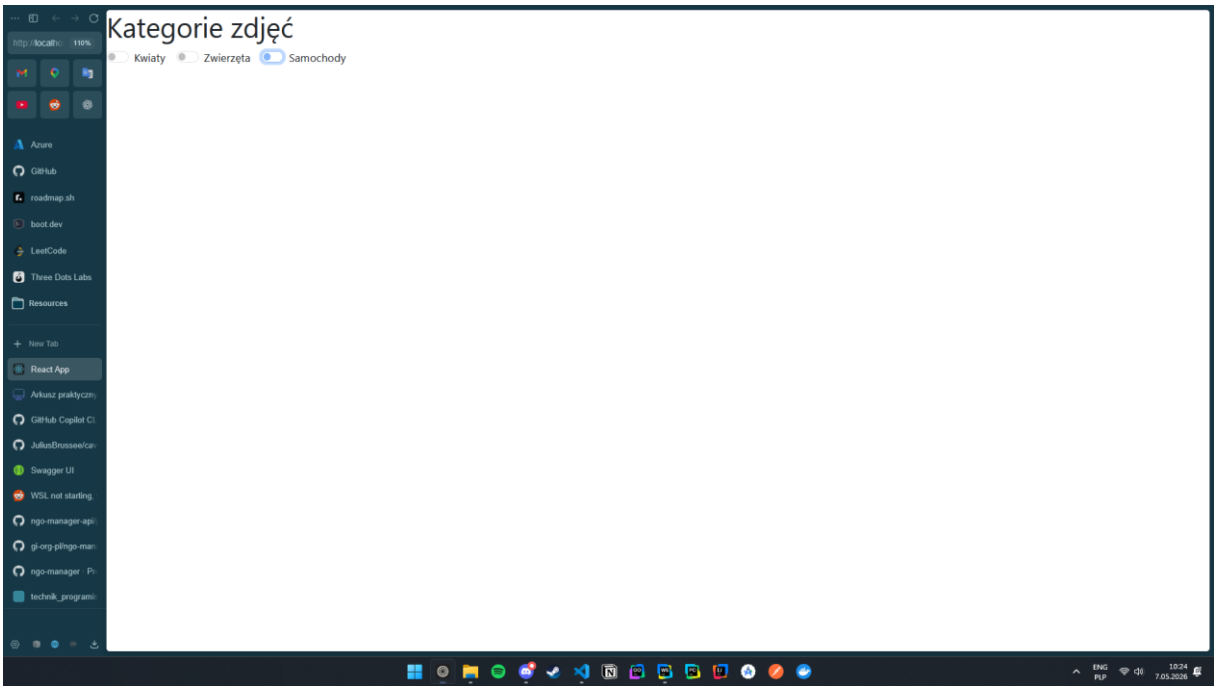

Aplikacja webowa z wyłączonymi obrazami z wszystkich kategorii

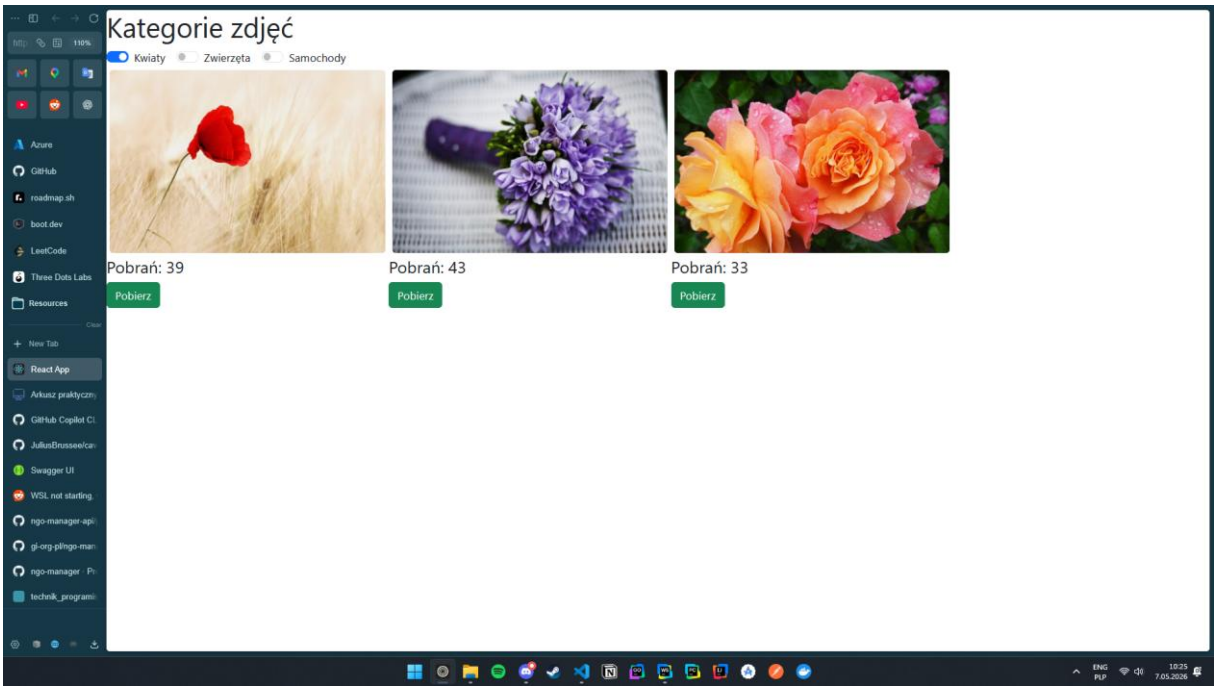

Aplikacja webowa z obrazami wyłącznie z kategorii “Kwiaty”, po kilkukrotnym wciśnięciu przycisku “Pobierz” przy pierwszym obrazie