System operacyjny: **Windows 11**
Środowiska programistyczne: **Visual Studio 2026 Community Edition**
Języki programowania: **C#**

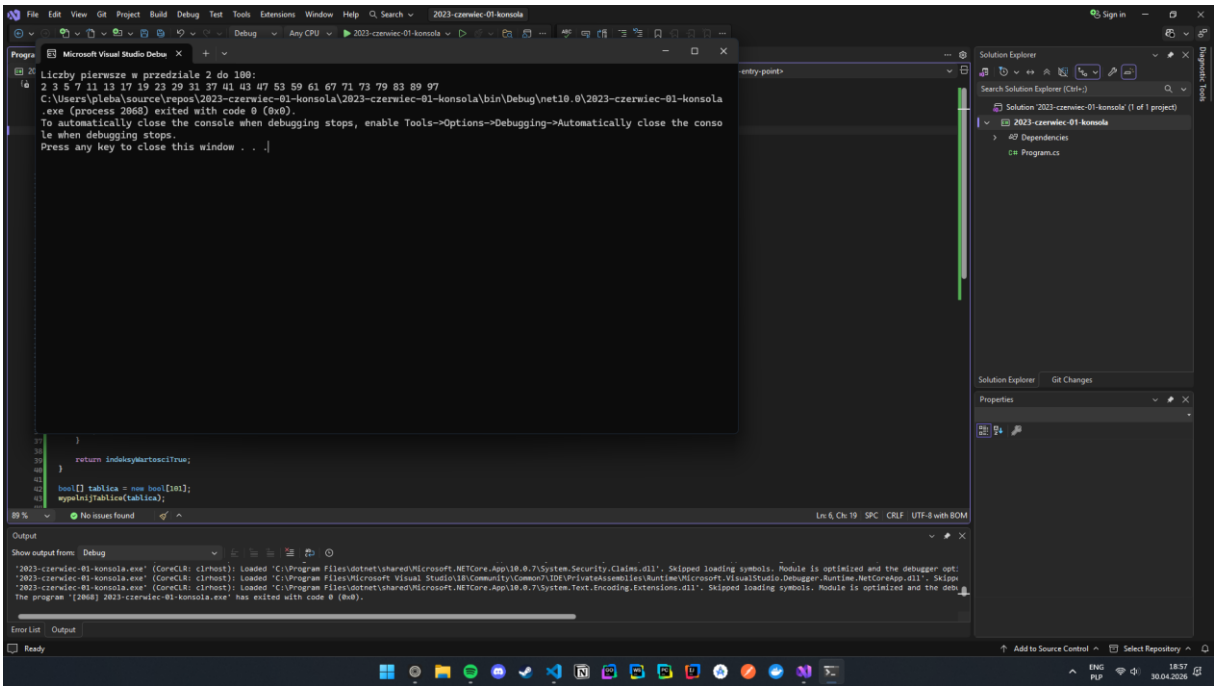

Aplikacja konsolowa

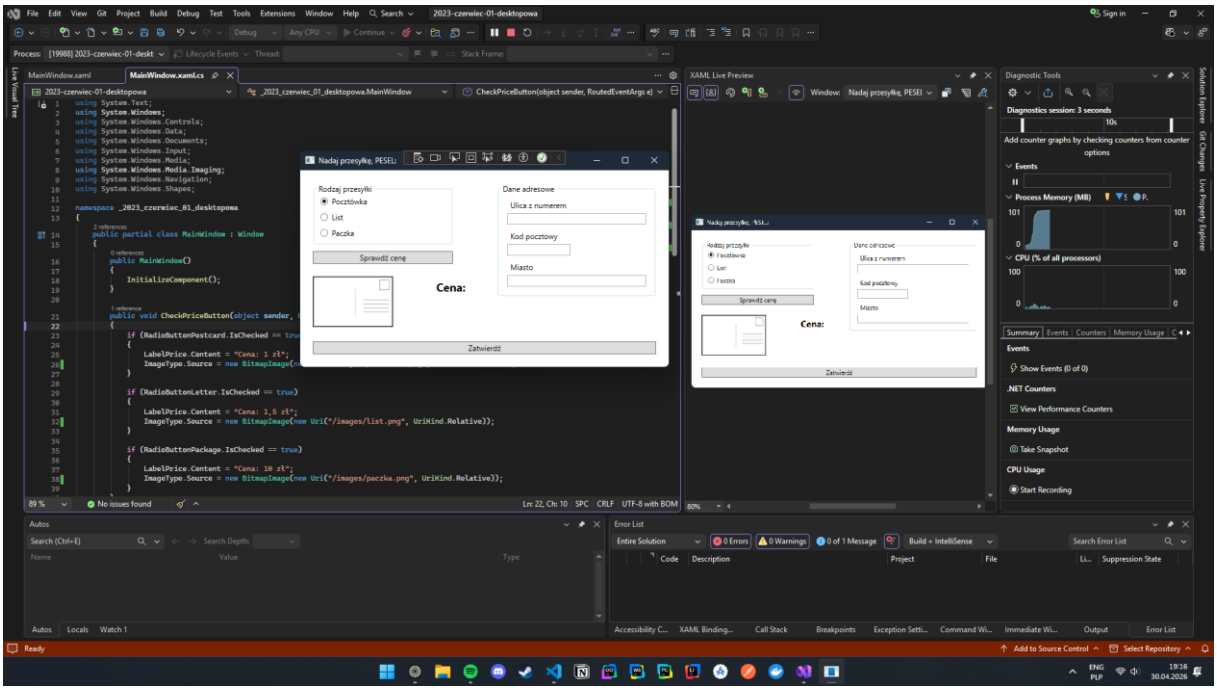

Aplikacja desktopowa w stanie początkowym

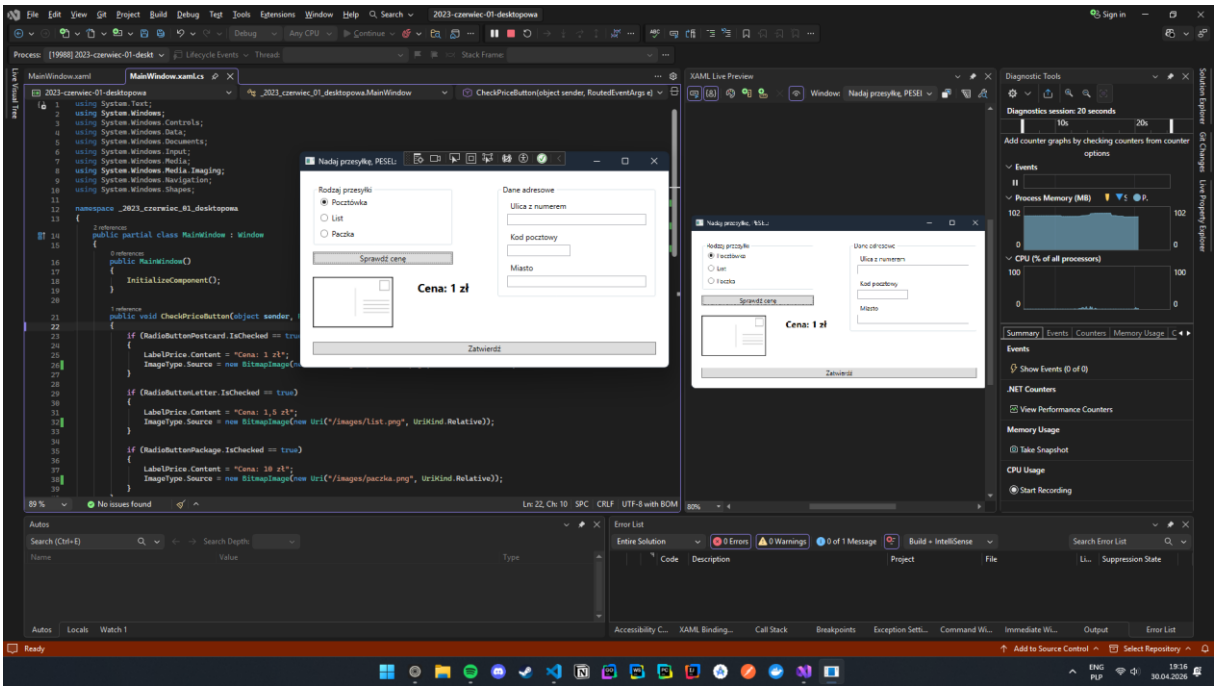

Aplikacja desktopowa po sprawdzeniu ceny pocztówki

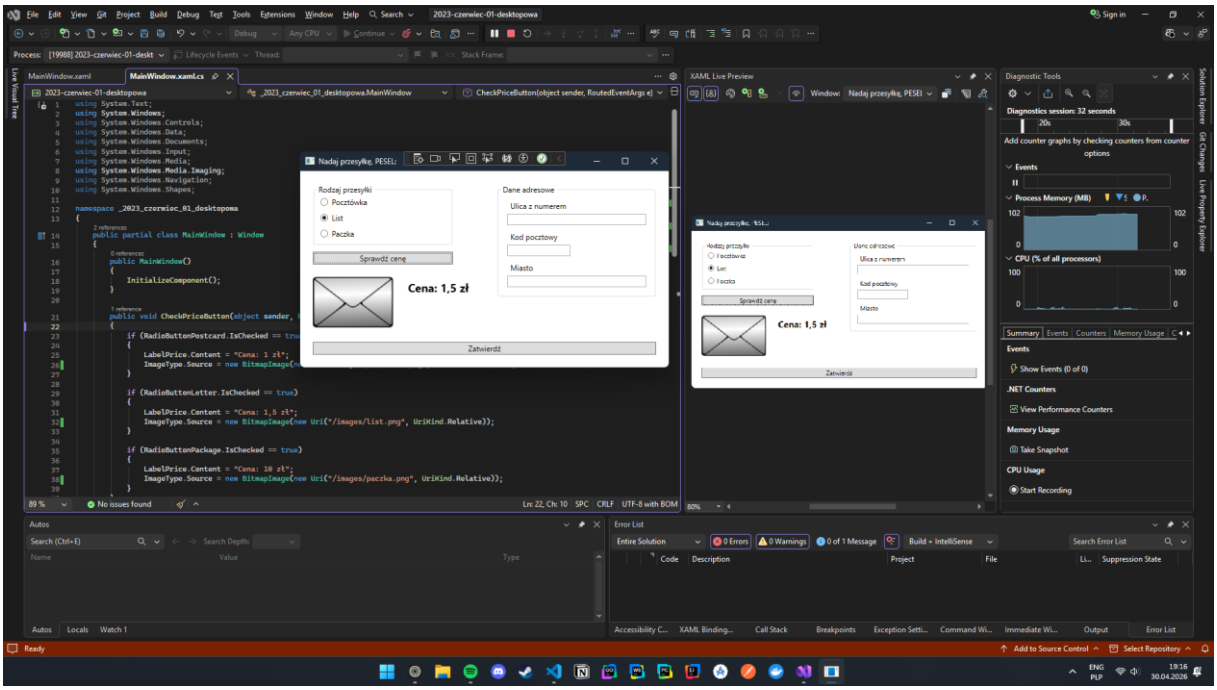

Aplikacja desktopowa po sprawdzeniu ceny listu

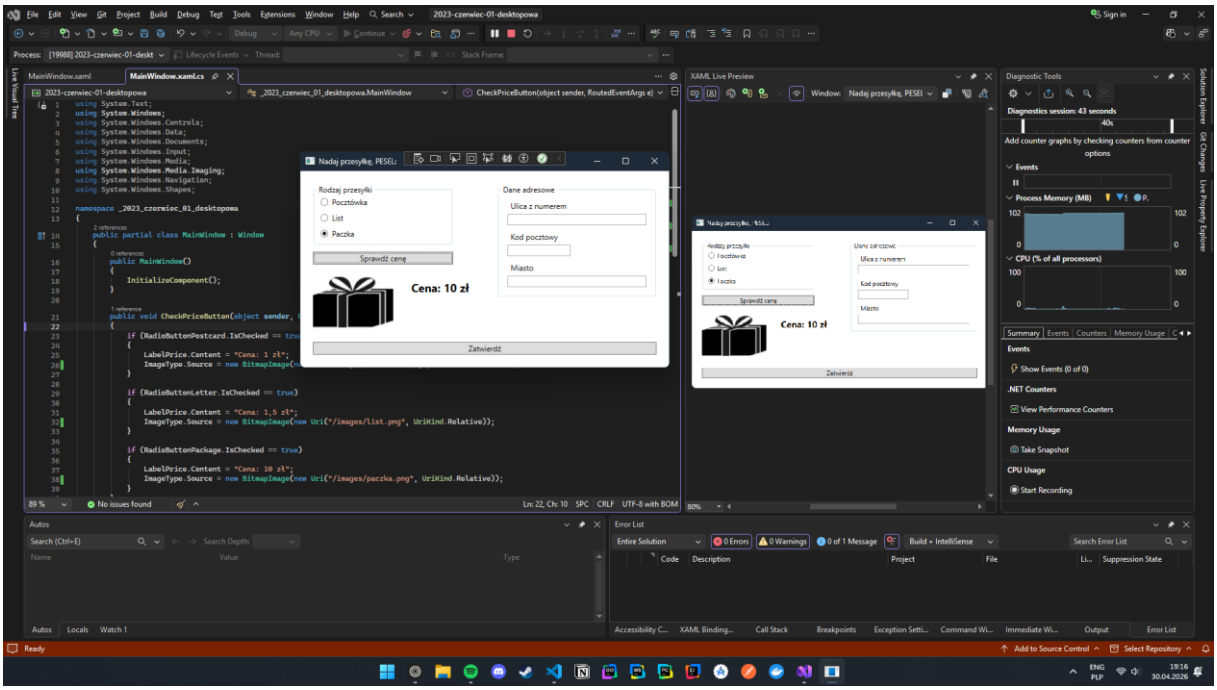

Aplikacja desktopowa po sprawdzeniu ceny paczki

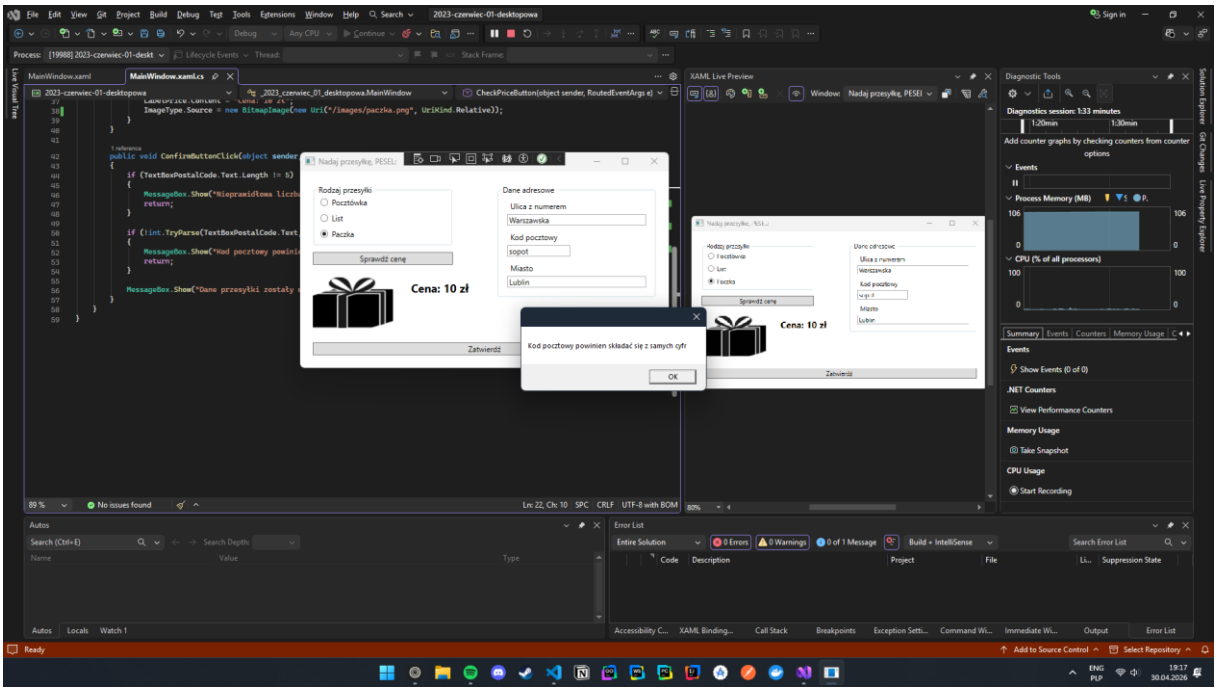

Aplikacja desktopowa po wprowadzeniu kodu pocztowego nieskładającego się z cyfr

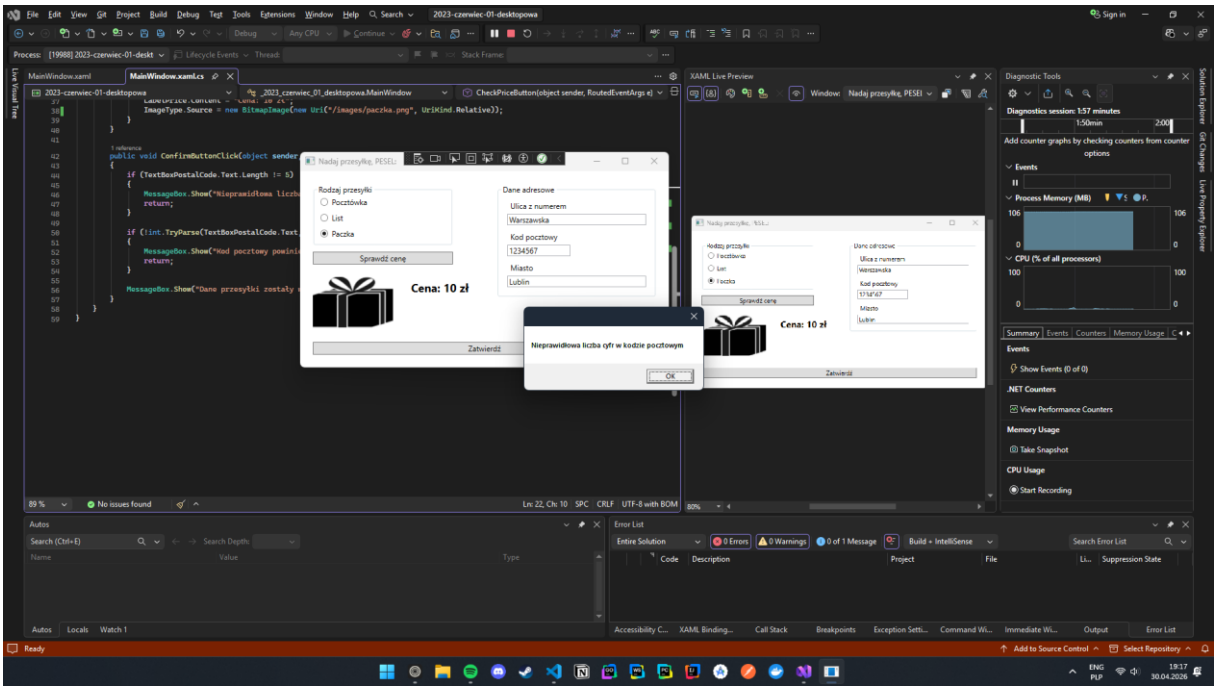

Aplikacja desktopowa po wprowadzeniu kodu pocztowego o nieprawidłowej liczbie cyfr

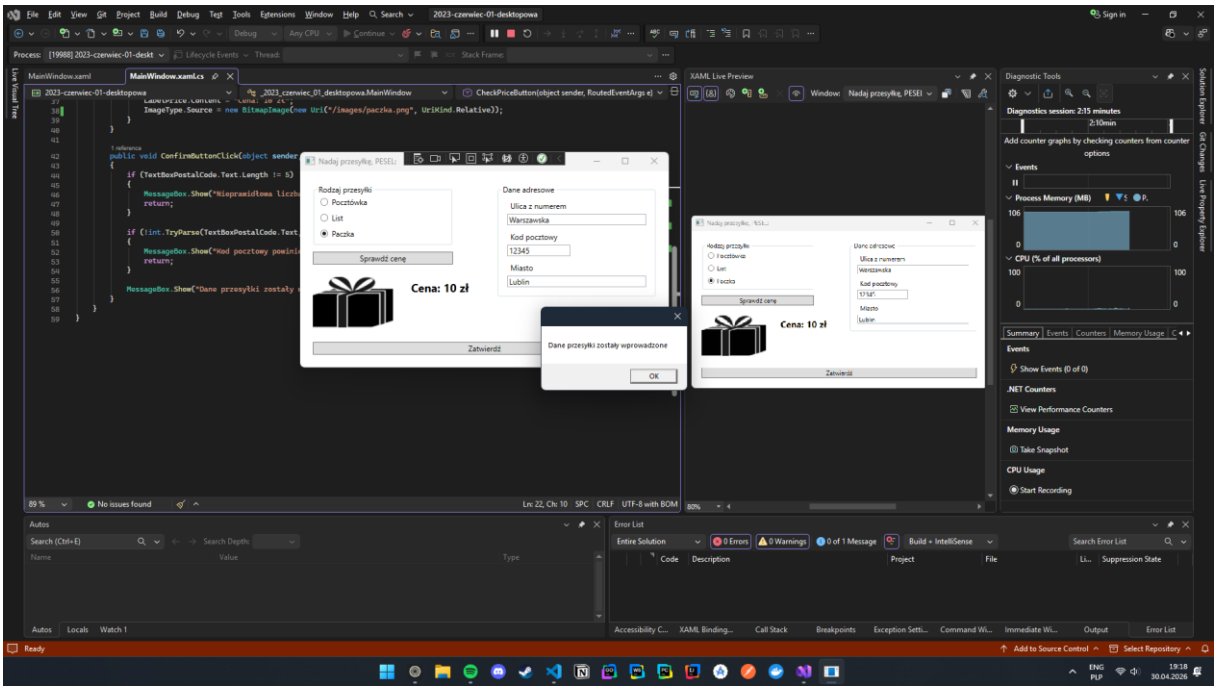

Aplikacja desktopowa po wprowadzeniu prawidłowego kodu pocztowego