First Project O.T

1.개인프로젝트 목적 및 취지

1) 개인프로젝트 목적 :

- HTML5 & CSS3 & JS 를 활용하여 표현하고자 하는 UI를 웹을 통해 구현한다.

2) 진행기간 :

- 2024. 6. 21(금) ~ 7. 12(금)
- 개인프로젝트 발표 : 7. 12(금)

3) 개인프로젝트 목표 :

- 본인을 소개할 수 있는 profile 웹 페이지 완성
- 기본적으로 사용할 수 있는 언어 (*HTML5 / CSS3 / SCSS / JS + @)
- 웹 페이지 구현 전, 반드시 Figma를 활용하여 Wire-framing 작업
- 반드시 @media-query를 활용하여 responsive Web page 완성

2.개인평가기준

기술고도화 (*25점)

그동안 배운 언어 및 문법을
활용하여 얼만큼 고도화된
기술을 구현하였는가

사이트 균형 (*25점)

디자인과 기술력 등
특정 부분에 치우치지
않았는지 여부

태도 (*25점)

본인이 가지고 있는
실력 + @를 얼마나
주도적으로 활용했는가?

UI / UX (*25점)

사용자의 편의성과
디자인 심미성이
얼만큼 발현되었는가

3.벤치마킹 사이트

벤치마킹 사이트 소개

1) 디비컷 : http://www.dbcut.com

2) 굿디자인웹 : https://www.gdweb.co.kr

3) 어워즈 : https://www.awwwards.com

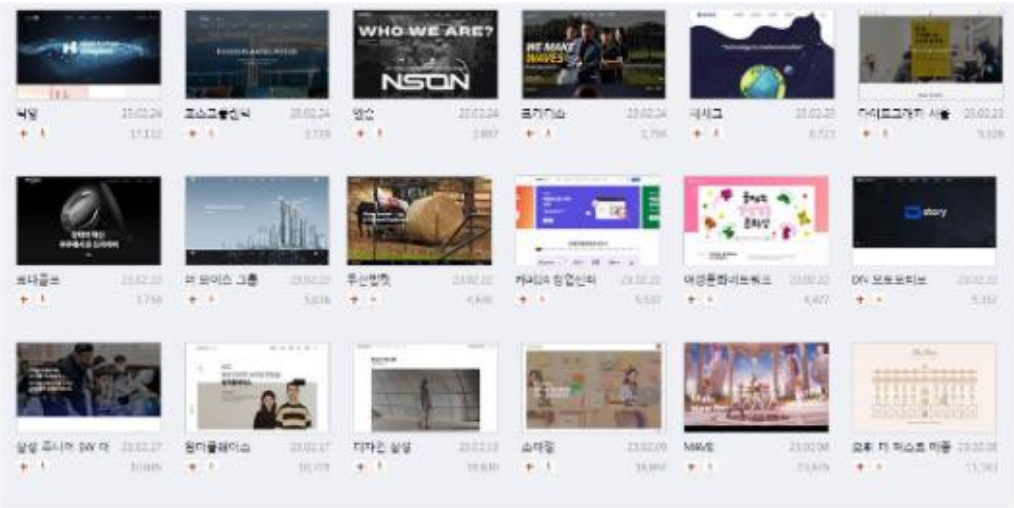

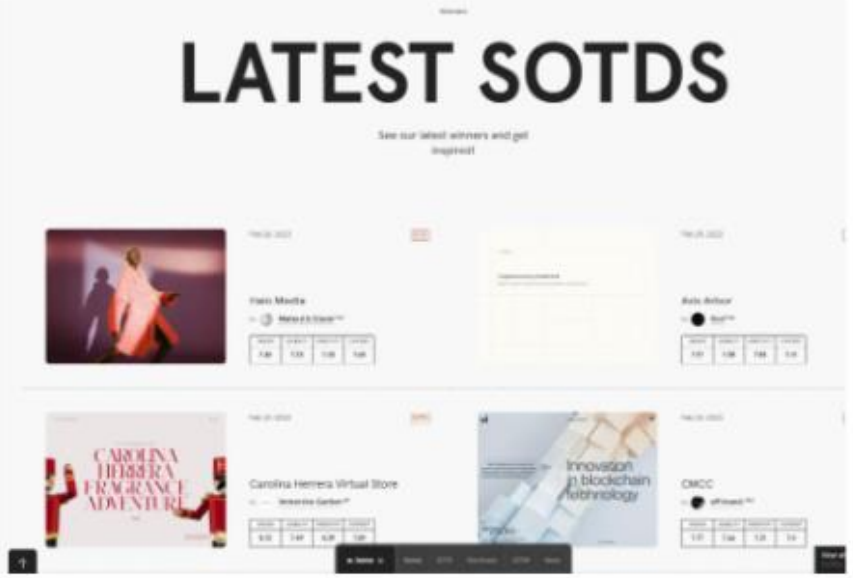

4.IA 구성 예시

IA(*메뉴구조도) 구성 단계

*RFP : Request For Proposal = 제안요청서
**WBS : Work Breakdown Structure = 업무분류체계
***IA : Information Architecture = 메뉴 구조도
****SB : Story Board = 웹스토리보드

5.Wireframing & Prototype

Wireframe : UI 구현을 위한 초기 스케치 및 대략적인 로드맵

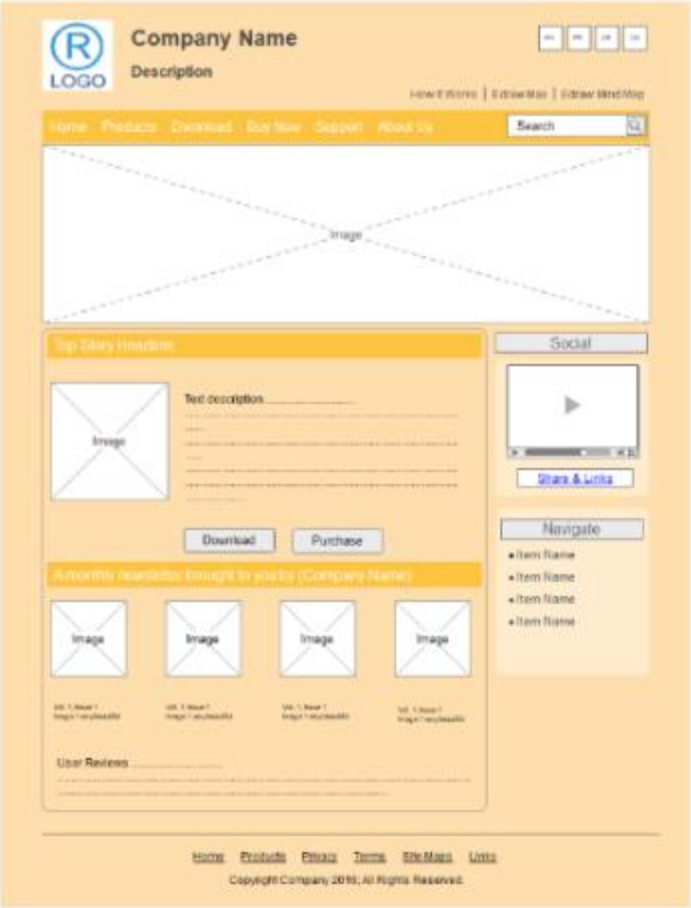

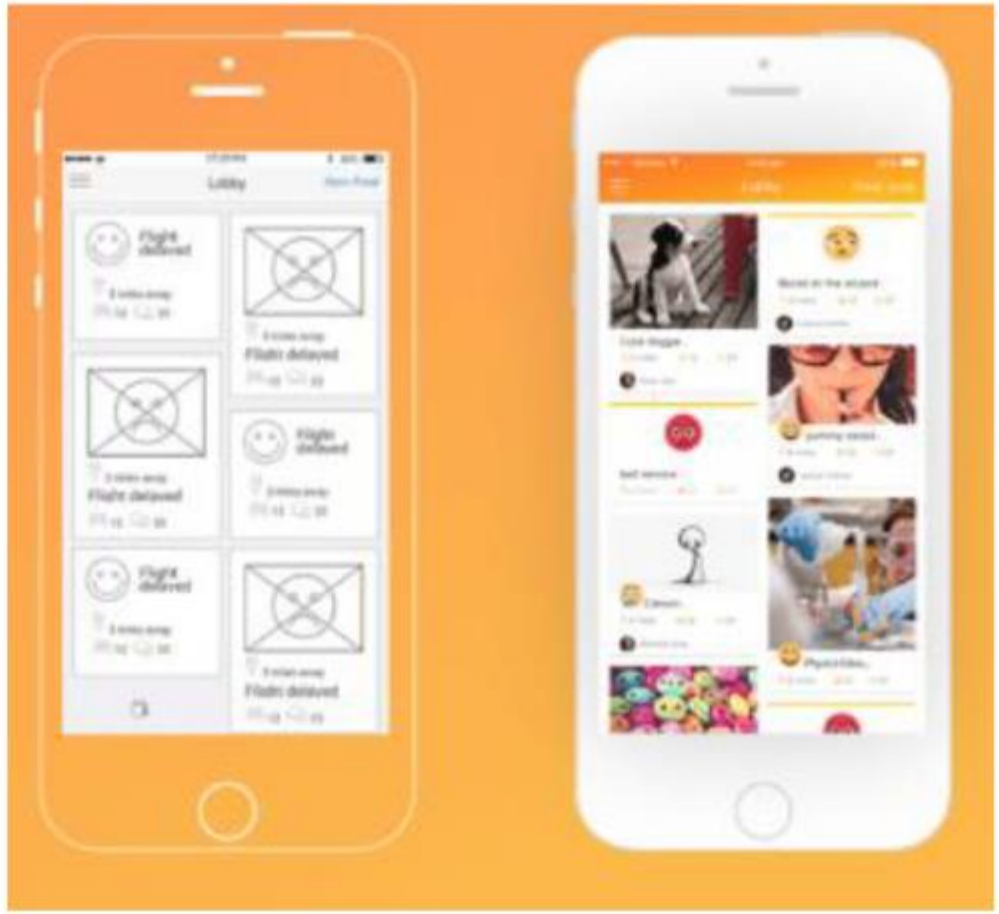

*RFP : Request For Proposal = 제안요청서
**WBS : Work Breakdown Structure = 업무분류체계
***IA : Information Architecture = 메뉴 구조도
****SB : Story Board = 웹스토리보드

6.전체스케쥴 일정 세팅 & D-day

WBS(*업무분류체계) 작성단계

OOO Community 시스템 구축 WBS

11월 13일

구분	활동	작업	담당	시작일	종료일	작업기간	산출물
분석	분석 단계 준비			11월 1일	11월 20일	22일	
		고객 요구사항 취합	고객사	11월 1일	11월 20일	22일	
		기획 회의 준비	알파이지	11월 4일	11월 6일	3일	
	요구 분석 착수			11월 4일	12월 13일	39일	
		고객 요구 분석	알파이지	11월 2일	12월 11일	4일	
		시스템 분석	알파이지	11월 4일	12월 21일	42일	
		환경 분석	알파이지	11월 4일	11월 30일	19일	
		요구사항 기능 분석	알파이지	12월 7일	12월 11일	3일	요구사항 정의서
		고객 검토 및 승인	고객사	12월 12일	12월 13일	2일	
설계	설계 단계 준비			12월 14일	1월 2일	18일	
		기획 실무 회의	알파이지	12월 14일	12월 17일	3일	
		컨텐츠 맵 정리	알파이지	12월 16일	12월 18일	3일	사이트 맵
		요구사항 기능 정의	알파이지	12월 18일	12월 27일	8일	
		메인 레이아웃 설계	알파이지	12월 30일	1월 6일	5일	
	컨텐츠 수집			12월 2일	1월 30일	30일	
		컨텐츠 정리 및 취합	고객사	12월 2일	12월 23일	22일	
		기획자 원고 검토	알파이지	1월 9일	1월 13일	5일	
	시스템 설계			1월 8일	1월 15일	8일	
		스토리보드 작성	알파이지	1월 8일	1월 12일	5일	스토리 보드
		스토리보드 검토	고객사	1월 14일	1월 15일	2일	
개발	준비 단계			1월 1일	1월 6일	6일	
		시스템 구현 가이드 수립	알파이지	1월 1일	1월 2일	2일	
	디자인 개발			12월 30일	2월 10일	32일	
		디자인 분위 파악	알파이지	12월 30일	1월 5일	5일	
		메인 레이아웃 디자인	알파이지	1월 4일	1월 8일	4일	디자인 시안
		메인 시안 검토 및 승인	고객사	1월 8일	1월 10일	2일	
		서브 페이지 디자인	알파이지	1월 12일	1월 31일	15일	서브디자인 시안
		서브 시안 검토 및 승인	고객사	1월 31일	2월 10일	7일	
	시스템 개발			2월 13일	2월 24일	21일	
		시스템 구조 설계	알파이지	2월 13일	2월 17일	3일	
		기능 구현 및 적용	알파이지	2월 18일	2월 24일	22일	
테스트	테스트 단계 준비			2월 12일	2월 14일	4일	
		테스트 계획서	알파이지	2월 11일	2월 14일	4일	
	단위 테스트			2월 14일	2월 21일	8일	
		단위 테스트	알파이지	2월 14일	2월 18일	5일	테스트 시나리오
		테스트 보고	알파이지	2월 18일	2월 19일	2일	
		고객 검토 및 승인	고객사	2월 20일	2월 21일	2일	

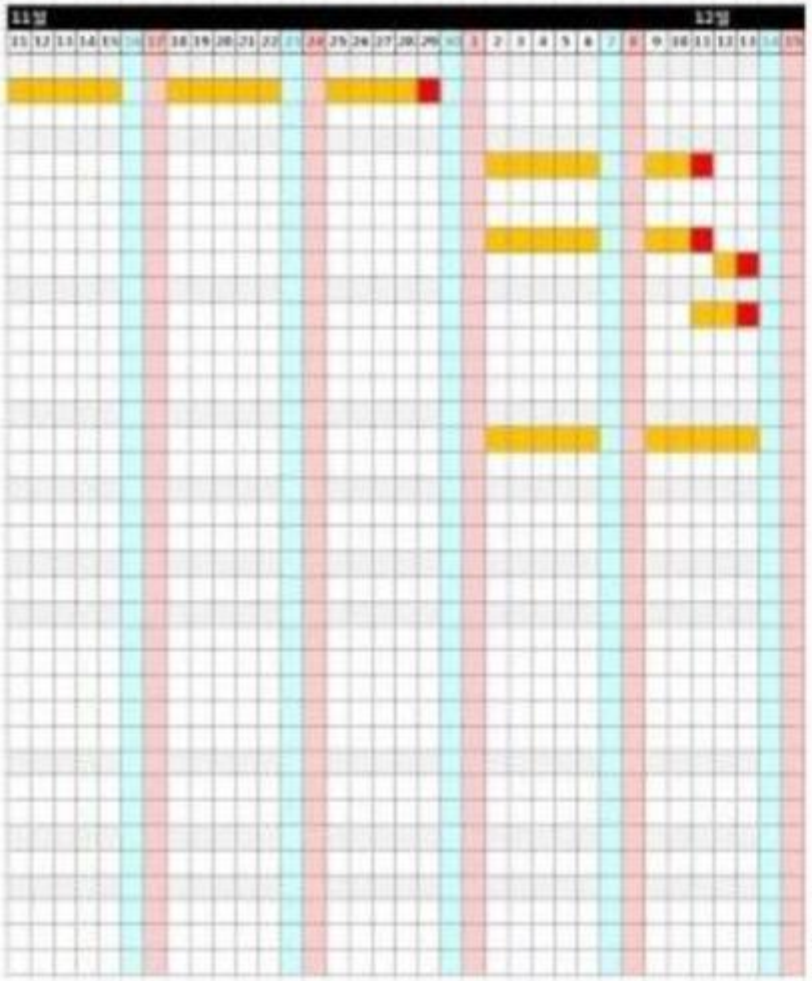

*RFP : Request For Proposal = 제안요청서
**WBS : Work Breakdown Structure = 업무분류체계
***IA : Information Architecture = 메뉴 구조도
****SB : Story Board = 웹스토리보드

7.세부스케쥴

1) 벤치마킹 및 컨셉 + IA구성 + WBS 작성:

- 6/25(화)

2) Wireframe & Prototype

- 6/27(목)

3) 중간점검

- 6/28(금)

4) 배포하기

- 7/10(수)

5) 발표하기

- 7/12(금)